CLAREMONT • COCKRUM • SIENKIEWICZ

X-MEN

1982



MARVEL

L'INTÉGRALE

X-MEN

1982

CHRIS CLAREMONT
Scénario et dialogues

DAVE COCKRUM
BILL SIENKIEWICZ
BRENT ANDERSON
Dessin

JO RUBINSTEIN
BOB WIACEK
Encrage

GLYNIS WEIN
DON WARFIELD
Couleurs

BIT
Lettrage

GENEVIÈVE COULOMB
Traduction

LOUISE JONES
JIM SHOOTER
Rédaction USA

WALTER DE MARCHI
MARIE-PAULE GARCIA
CHRISTIAN GRASSE
ANNA RODELLA
Rédaction France

Directeur de l'édition française **ALAIN GUERRINI**
Comité de direction **A. GUERRINI, A. DENECHERE, S. DALLAIN**
Directeur délégué **SÉBASTIEN DALLAIN**
Directeur éditorial européen **MARCO M. LUPOI**
Chef de produit marketing **MARJORIE TODRANI**
Coordinateur marketing **WALTER DE MARCHI**
Responsable de la publicité **JEAN-LOUIS ROUX-FOUILLET**
Relations presse/Responsable commercial **JÉRÔME ARAGNOU**
Contrôleur de gestion **JOHN SCALA**
Coordinateurs éditoriaux **ANNA RODELLA, MATTEO LOSSO**
Supervision **MARIE-PAULE GARCIA**
Rédacteur **CHRISTIAN GRASSE**
Directeur artistique **MARIO CORTICELLI**

Concepteur graphique **DRZ**
Maquettiste **ALESSIO TRIPPETTA**
Avec la collaboration de **LAURENCE BELINGARD, LAURENT FRÉMONT, ASTRID LEONTI** et de toute l'équipe de Panini Comics.

Un ouvrage MARVEL FRANCE/PANINI FRANCE S.A.
Commercialisation et relations média PANINI FRANCE S.A.
Z.I. SECTEUR D - B.P. 62 06702 SAINT-LAURENT-DU-VAR CEDEX
www.paninicomics.com
tél. 04 92 12 57 57/fax 04 92 12 57 58

X-MEN : L'INTÉGRALE 1982
ISBN : 2-84538-380-0

© 1982 Marvel Characters, Inc. Tous droits réservés. X-Men et tous les personnages de ce numéro sont la propriété de Marvel Characters, Inc. et cette publication est sous licence de Marvel Characters, Inc.
© 2004 Panini France S.A. Droits de reproduction et de traduction réservés pour tout pays. Toute reproduction, même partielle, de cet ouvrage est interdite. Une copie ou reproduction par quelque procédé que ce soit : photographie, microfilm, bande magnétique, disque, Internet ou autre constitue une contrefaçon passible des peines prévues par la loi du 11 mars 1957 sur la protection du droit d'auteur. MARVEL CLASSIC est une marque déposée par PANINI FRANCE S.A.

Impression : Lito Terrazzi, Loc Cascine del Riccio (FI).
Imprimé en Italie/Printed in Italy

Sommaire

5 LE CONTE DE KITTY
Kitty's Fairy Tale
Uncanny X-Men 153
janvier 1982

28 RETROUVAILLES
Reunion
Uncanny X-Men 154
février 1982

50 PREMIER SANG
First Blood
Uncanny X-Men 155
mars 1982

74 EN CHASSE !
Pursuit!
Uncanny X-Men 156
avril 1982

96 COUP FOURRÉ !
Hide'n' Seek!
Uncanny X-Men 157
mai 1982

118 J'AI VÉCU UNE VIE AUTRE...
The Life that Late I led...
Uncanny X-Men 158
juin 1982

140 CRI DES TÉNÈBRES
Night Screams!
Uncanny X-Men 159
juillet 1982

163 CASCADES !
Chutes and Ladders!
Uncanny X-Men 160
août 1981

Préface

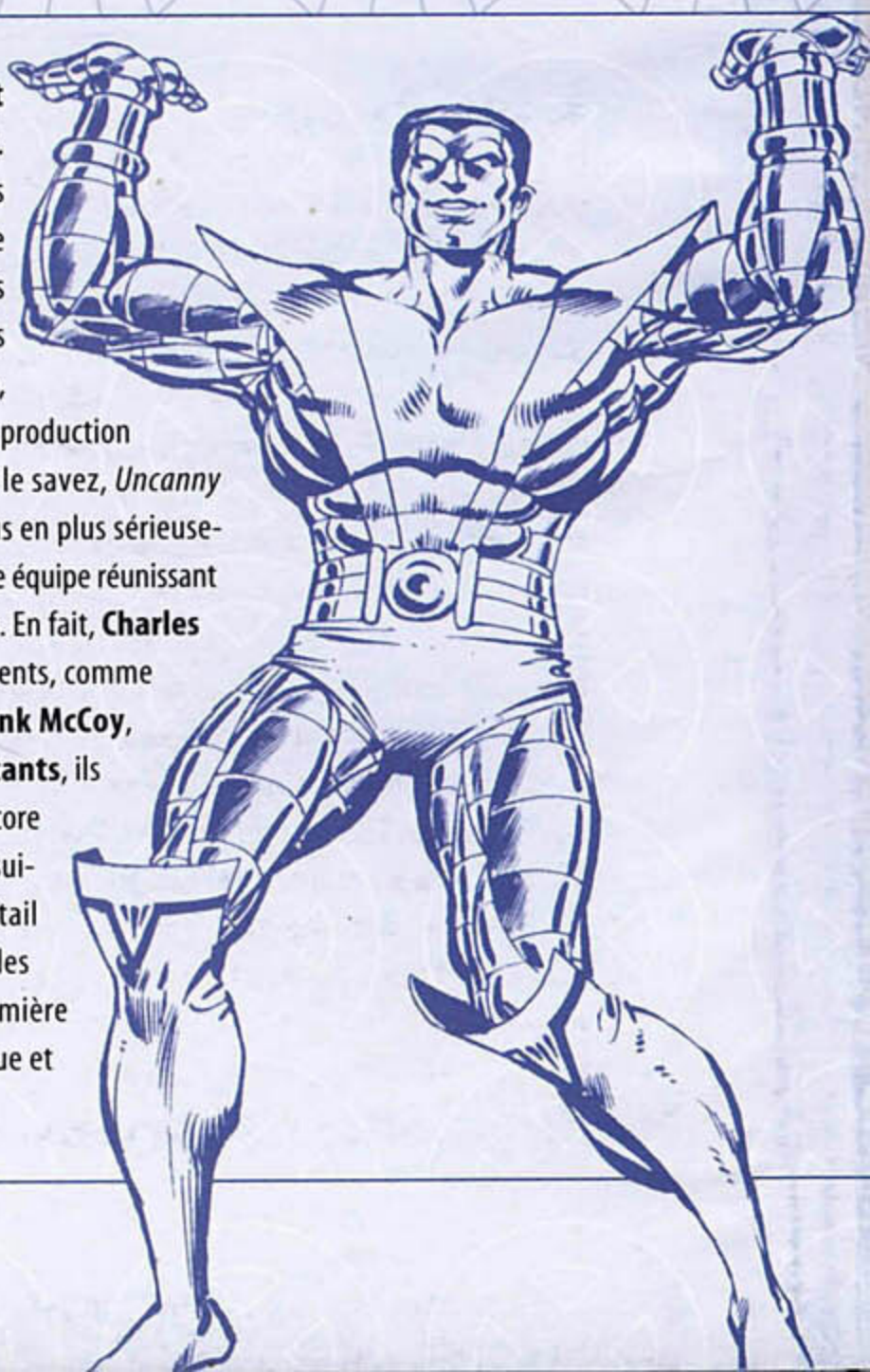

Porté par l'enthousiasme soulevé les années précédentes, **Chris Claremont** se lance en 1982 dans une épopée spatiale qui durera jusqu'à début 1983. Passionné de science-fiction depuis toujours – et auteur de quelques romans futuristes –, le scénariste envoie la fameuse équipe des **X-Men** dans l'espace à la rencontre des **Shi'ars** dirigés par l'impératrice **Lilandra** et des terribles **Broods** directement inspirés des "Aliens" de Ridley Scott. Auparavant, les X-Men ont souvent quitté la Terre pour aller explorer l'immensité intersidérale, mais cette fois, l'aventure s'éternise, ce qui permet à Marvel de développer sa production et de donner officiellement naissance à la "famille mutante". Comme vous le savez, *Uncanny X-Men* est alors la série phare de la Maison des Idées et l'éditeur pense de plus en plus sérieusement à multiplier les titres consacrés aux X-Men. C'est ainsi que naît une nouvelle équipe réunissant de jeunes recrues destinées à prendre plus tard la relève de leurs illustres aînés. En fait, **Charles Xavier** croit ses protégés morts et décide de créer un autre groupe d'adolescents, comme il l'avait fait bien des années plus tôt avec **Jean Grey**, **Scott Summers**, **Hank McCoy**, **Warren Worthington III** et **Bobby Drake**. Surnommés les **Nouveaux Mutants**, ils font leurs premiers pas dans un graphic novel sous le crayon de Claremont (encore lui !) et du dessinateur **Bob McLeod**. Sorti en 1982, l'album est rapidement suivi, début 1983, d'une série régulière – dont nous vous parlerons plus en détail dans notre prochaine INTÉGRALE – et qui a justement pour invités de choix les Nouveaux Mutants. Toujours en 1982, paraît la mini-série *Wolverine*, la première consacrée à Logan, que signent Claremont et Miller. Commence alors la longue et inexorable expansion des X-Men...

185 RUÉE VERS L'OR !

Gold Rush
Uncanny X-Men 161
septembre 1982

207 PAR-DELÀ LA DERNIÈRE ÉTOILE

Beyond the Farthest Star
Uncanny X-Men 162
octobre 1982

229 OPÉRATION DE SECOURS

Rescue Mission
Uncanny X-Men 163
novembre 1982

251 ÉTOILE BINAIRE !

Binary Star!
Uncanny X-Men 164
décembre 1982

273 GUERRE DU SANG !

Blood Feud!
Uncanny X-Men Annual 6
1982

312 COUVERTURES ORIGINALES



Quand on relit la production de l'année 1982, on remarque tout de suite que le premier épisode se distingue nettement des autres. On y voit **Kitty** raconter un conte de fées à la petite **Ilyana**, la sœur de son fiancé, **Colossus**. Une façon pour Claremont de rendre hommage à la série fantasy *Elfquest* écrite et dessinée par le couple **Pini** et qui, à l'époque, remportait un vif succès. Un conseil : si vous ne l'avez déjà fait, lisez-la, et si possible dans sa nouvelle édition que DC publie depuis un an maintenant. Juste après cet interlude, débute l'épopée spatiale avec le grand retour du **Corsaire**, le père de **Cyclope**... qui ne le sait pas lui-même ! Claremont réintroduit aussi **Deathbird**, la sœur de Lilandra Neramani, l'impératrice shi'ar, tout droit sortie de *Miss Marvel* dont il a été le scénariste. On découvre également les **Starjammers**, le groupe que dirige le Corsaire et que l'on retrouve régulièrement par la suite. Pendant que les X-Men s'affairent dans l'espace, Claremont nous raconte aussi les déboires de **Carol Danvers**, alias **Miss Marvel**, sur Terre. Comme nous l'avons mentionné plus haut, l'auteur a écrit *Miss Marvel* et ce jusqu'à l'arrêt de la série au numéro 23 en 1979, un arrêt brutal qui ne lui a pas permis de mener à terme les intrigues en cours. Entre parenthèses, sachez que les deux derniers numéros, les 24 et 25, ne sont parus qu'en 1992 dans les pages de *Marvel Super-Heroes*. Pour en revenir à Carol, la pauvre femme a subi les assauts d'**Immortus** qui s'est mis en tête de s'auto-reproduire, dans un étrange épisode d'*Avengers*, avant de perdre quasiment tous ses pouvoirs suite à l'attaque de la mutante **Malicia** dans un annual des Vengeurs écrit par le même Claremont. Mais grâce au ciel, à la fin de l'INTÉGRALE, on la retrouve sous une toute nouvelle forme. N'oubliez pas que notre héroïne a des origines mi-humaines mi-krees... Signalons aussi l'apparition du vampire **Dracula**, d'abord dans l'épisode 159, puis dans l'annual 6. C'est l'occasion pour **Bill Sienkiewicz** de montrer toute l'étendue de son talent, démonstration qui lui vaut deux ans plus tard de se voir confier le dessin de *New Mutants*. Dans *Uncanny X-Men* 160, Claremont démarre une intrigue parallèle qui va prendre de plus en plus d'importance par la suite. En effet, il s'intéresse aux liens qui unissent le démon de la dimension des Limbes **S'ym** (clin d'œil à l'auteur de *Cerebus*, Dave Sim) à la petite Illyana. Mais ce n'est qu'en 1983 que le scénariste, associé alors à **Buscema**, lèvera le voile sur le mystérieux passé de la jeune fille dans la mini-série *Magik*. Dans l'épisode 161, on reste encore sur Terre avec l'histoire de Xavier et **Magnéto**. Ce récit jette les bases d'une future saga qui verra l'apparition de **Légion**, le fils caché de Xavier !

Christian Grasse

MARVEL® COMICS GROUP
153
JAN
02461

MARVEL® COMICS GROUP

©1981 MARVEL COMICS GROUP



TM

THE UNCANNY

X-MEN™

APPROVED BY THE COMICS CODE AUTHORITY

Stan Lee PRÉSENTE

LES ÉTRANGES X-MEN !

CHRIS CLAREMONT — SCRIPT
DAVE COCKRUM, JOSEPH RUBINSTEIN — DESSIN
GLYNIS WEIN — COULEURS
BIT — LETTRAGE
G. COULOMB — TRADUCTION
LOUISE JONES, JIM SHOOTER — RÉDAC. USA

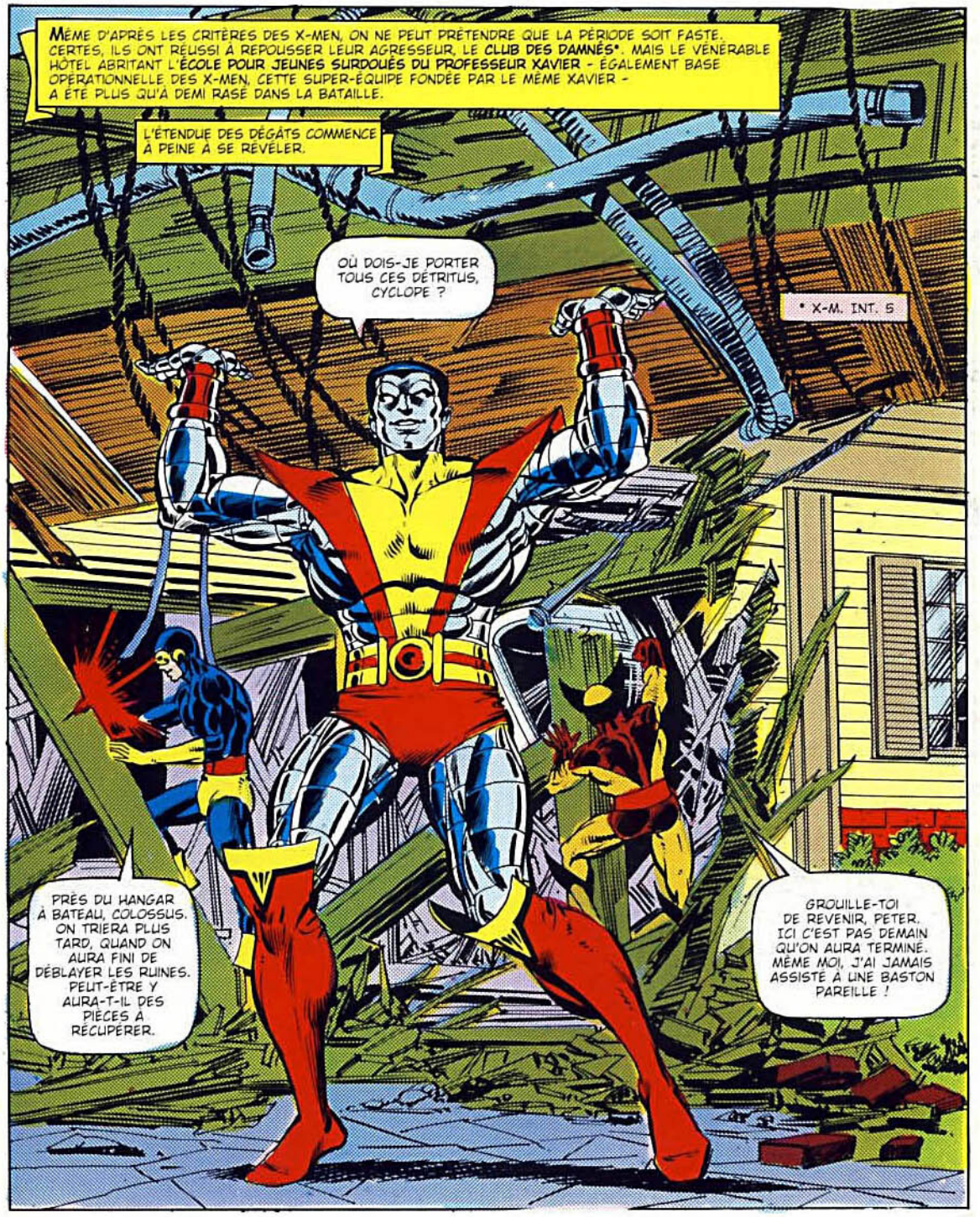

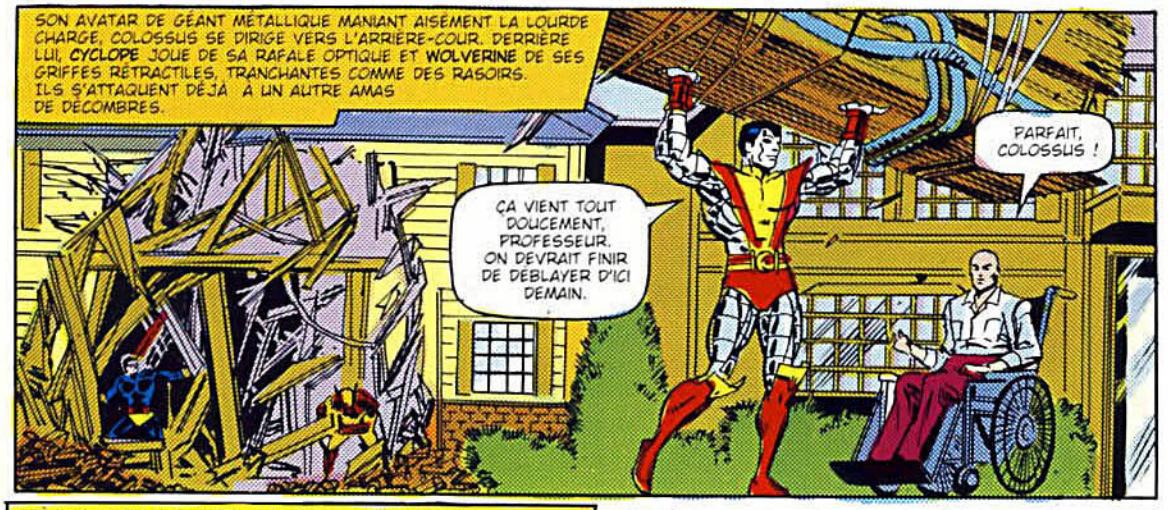
SON AVATAR DE GÉANT MÉTALLIQUE MANIANT AISÉMENT LA LOURDE CHARGE, COLOSSUS SE DIRIGE VERS L'ARRIÈRE-COUR. DERRIÈRE LUI, CYCLOPE JOUE DE SA RAFALE OPTIQUE ET WOLVERINE DE SES GRIFFES RÉTRACTILES, TRANCHANTES COMME DES RASOIRS. ILS S'ATTAQUENT DÉJÀ À UN AUTRE AMAS DE DÉCOMBRES.
ÇA VIENT TOUT DOUCEMENT, PROFESSEUR. ON DEVRAIT FINIR DE DÉBLAYER D'ICI DEMAIN.
PARFAIT, COLOSSUS !


PRÈS DE LA PISCINE, CAROL DANVERS - EX-VENGEUR, SOIGNÉE PAR LE PR XAVIER APRÈS AVOIR PERDU SES POUVOIRS* - PANSE TORNADE, LEADER DES X-MEN.
OUCH !
OH, PARDON, J'AI BOUGÉ ! MA TÊTE EST ENCORE SENSIBLE. QUE DISAIS-JE ?... AH OUI, LA REINE BLANCHE A INTERVERTI NOS CONSCIENCES, ELLE HABITAIT MON CORPS ET MOI LE SIEN. LORS DU COMBAT DES X-MEN CONTRE LE CLUB DES DAMNÉS, IL A FALLU LA FRAPPER COMME N'IMPORTE QUELLE CRIMINELLE.
C'EST MOCHE.
* LES DÉTAILS DANS STRANGE 298 BIS - CHRIS


OUI... LE CLUB DES DAMNÉS A DÛ CÉDER, MAIS MON CORPS EN A FAIT LES FRAIS... J'AI MAL PARTOUT, ET LA REINE BLANCHE EST INDEMNE.
QUELQUE PART, CELA SEMBLE INJUSTE.


J'AI TERMINÉ L'INSPECTION, PROFESSEUR. J'AI PRÉFÉRÉ ME TÉLÉPORTER POUR VOUS FAIRE MON RAPPORT, PLUTÔT QUE D'UTILISER L'INTERCOM OU VOUS LAISSER LIRE DANS MA TÊTE.
ÇA VA AUSSI MAL QUE PRÉVU.


LA SALLE DES DANGERS, L'ORDINATEUR CENTRAL ET UNE AILE DE L'HÔTEL SONT EN MIETTES. LE HANGAR ET LE BLACKBIRD N'ONT SUBI, EUX, QUE DES DÉGÂTS SUPERFICIELS.
PAS QUESTION DE RÉPARER NOUS-MÊMES, PROFESSEUR. ON N'A NI LES OUTILS, NI LES COMPÉTENCES. QU'ALLONS-NOUS FAIRE ?

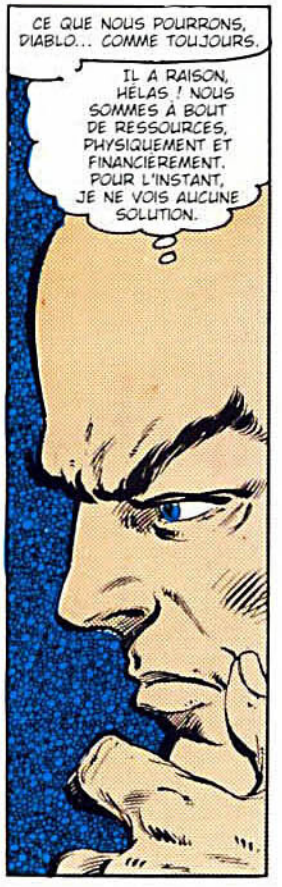
CE QUE NOUS POURRONS, DIABLO... COMME TOUJOURS.
IL A RAISON, HÉLAS ! NOUS SOMMES À BOUT DE RESSOURCES, PHYSIQUEMENT ET FINANCIÈREMENT. POUR L'INSTANT, JE NE VOIS AUCUNE SOLUTION.


UN APPEL VENU DU CIEL ANNONCE L'ENTRÉE EN SCÈNE DE KITTY PRYDE, LA BENJAMINE DE L'ÉQUIPE. ELLE LES HÈLE PAR UNE LUCARNE...
PETER !
BONSOIR, KATZCHEN. ON NE T'A PAS VUE DE LA JOURNÉE. OÙ DONC ÉTAIS-TU ALLÉE TE CACHER ?
J'AI TRAVAILLÉ DUR, KURT... AU MOINS AUTANT QUE VOUS !
PETER, ILLYANA EST AU LIT. TU MONTES LA BORDER OU JE M'EN CHARGE ?
J'Y VAIS TOUT DE SUITE, KATYA. LE TEMPS DE ME DOUCHER ET DE ME CHANGER.
OK, MAIS TRAÎNE PAS TROP.
APRÈS UNE RAPIDE TOILETTE, AYANT TRANSMUTÉ SON CORPS D'ACIER EN ORGANISME DE CHAIR ET DE SANG, PETER RASPOUTINE REJOINT SA PETITE SŒUR.
‹QU'ARRIVE-T-IL À MON FLOCON DE NEIGE ?›
‹J'AI PEUR, PIOTR... CES CHOSES TERRIBLES QUI SONT ARRIVÉES VONT RECOMMENCER ? LES MÉCHANTS VONT REVENIR NOUS FAIRE DU MAL ?›
‹COURAGE, ILLYANA ! ON EST LÀ, ON TE PROTÈGE.›
‹PETER, RACONTE-LUI DONC UNE HISTOIRE ! ÇA M'AIDAIT À M'ENDORMIR, QUAND J'ÉTAIS GAMINE !›
IL Y A DONC TRÈS, TRÈS LONG-TEMPS...!!
QUE JE SACHE, T'ES PAS MATHUSALEM NON PLUS !
‹JE VEUX QUE CE SOIT KATYA... J'AIME SES HISTOIRES.›
‹COMMENT REFUSER CE QUI EST SI GENTIMENT DEMANDÉ ? HEUREUX QUE LE PROF NOUS AIT APPRIS LE RUSSE !›
‹UNE HISTOIRE ?... VOYONS...›
‹LÀ, C'EST PARTI ! ATTACHEZ VOS CEINTURES, ÇA VA DÉCOIFFER ! EN AVANT POUR...

LE CONTE DE KITTY

DISTRIBUTION

KITTY PRYDE,
PIRATE KITTY

KURT WAGNER
(DIABLO),
UN BAMF
(L'ENROLÉ DE FORCE)

PETER RASPOUTINE,
COLOSSUS,
SON AMOUREUX

LOGAN
(WOLVERINE),
LE DIABLE
SANS NOM

SCOTT SUMMERS,
LE PRINCE CHARMANT

LE SR-71 BLACKBIRD, LOCKHEED
LE DRAGON

CHARLES XAVIER,
LE SAGE

JEAN GREY
(PHENIX),
LA PRINCESSE
ENSORCELÉE

ORORO (TORNADE),
LE GENIE

IL ETAIT UNE FOIS, COMMENCE KITTY, DANS LE CALIFAT DE NEW YORSH, UNE JEUNE FILLE APPELEE PIRATE KITTY !

ELLE ETAIT CONNUE DE TOUT LE PAYS...

...AINSI QUE SON... COMPAGNON SANS PEUR ET SANS REPROCHE... COLOSSUS.

ILS ETAIENT FORT AIMES DES HUMBLES ET DES OPPRIMES, POUR QUI ILS COMBATTAIENT SANS RELACHE. PAR CONTRE, ILS ETAIENT HAIS DES TYRANS.

... QUI CHERCHAIENT SANS CESSE À LES CAPTURER.

PLOOSH.

ON EST ENCERCLÉS, COLOSSUS. TÂCHONS DE DÉGUERPIR, IL N'EST QUE TEMPS !

LEURS ÉVASIONS, C'ÉTAIT DU JAMAIS VU !

COLOSSUS SE MÉTAMORPHOSAIT PAR MAGIE EN HOMME D'ACIER.

SOUS CETTE FORME, IL AVAIT LA FORCE D'UNE ARMÉE.

ET IL SAVAIT S'EN SERVIR !

IL ABAT LE MUR POUR NOUS COUPER LA ROUTE !

PLUS TARD, SUR LE PORT...

CETTE VILLE EST BELLE, JE M'Y PLAISAIS... MAIS ON Y SUPPORTE MAL NOTRE PRÉSENCE, JE CROIS !

ON LÈVE L'ANCRE...?

PARTIR SUR UNE VICTOIRE, ÇA NOUS CHANGERAIT AGRÉABLEMENT !

JOUER LA SÉCURITÉ, BOF !

MOI J'AIME ASSEZ CELA, KATYA... HÉ ! QU'EST-CE QUE CE BROUHAHA ?

DES BANDITS EN TRAIN DE DÉTROUSSER DES VOYAGEURS.

ALLONS VOIR UN PEU... SI PAR HASARD LA SITUATION S'ENVENIMAIT...

VOUS VOUS ÊTES PERDUS ? DOMMAGE... POUR VOUS !

LAISSEZ-NOUS PASSER ! NOUS VOYAGEONS, ET SOMMES VENUS EN PAIX.

OUAIS OUAIS, IL CAUSE BIEN, LE JEUNOT... FILEZ-NOUS VOTRE OR, SINON VOUS REPARTIREZ EN PIÈCES DÉTACHÉES.

PRENEZ GARDE, JE SUIS SORCIER. NOUS AVONS DES POUVOIRS...

UNNGH!

MOI AUSSI !

POW!

PAR LES DIEUX ! LES YEUX DU GAMIN CRACHENT DES FLAMMES ! C'EST UN DJINN !

IMMOBILISE-LUI LA TÊTE, ROAK, QUE JE LUI TRANCHE LA GORGE !

OUI-DA ! VOYONS LA COULEUR DU SANG DE CE DÉMON !

AVEC PLAISIR..

OWW !

HÉ, LÂCHE MON BRAS !

YYYIIII !

À TA GUISE, TOVARITCH ! BON ATTERRISSAGE !

PIRATE KITTY ET COLOSSUS ! FUYONS !

SAGE DÉCISION. ENTRE NOUS, À VOTRE PLACE, JE N'Y...

... REVIENDRAIS PAS !

LÀ, CETTE RACAILLE NE VOUS ENNUIERA PLUS. TON COMPAGNON A, HEU... PERDU L'ÉQUILIBRE, JE CROIS.

MON AMI EST UN GRAND MAGE.

AIDONS-LE À SE RELEVER, COLOSSUS... DOUCEMENT !

ÊTES-VOUS BLESSÉ ?

DANS MA FIERTÉ.

CES RIXES NE SONT PAS MON AFFAIRE.

QU'ÊTES-VOUS VENU FAIRE EN CE QUARTIER DANGEREUX ENTRE TOUS ?

LOUER UNE EMBARCATION.

JE SUIS XAVIER, MAÎTRE DES ARCANES.

MON SEIGNEUR SE NOMME **CYCLOPE**. C'EST UN PRINCE, UN PUISSANT GUERRIER EN SON PAYS. UNE QUÊTE NOUS APPELLE ICI.

NAGUÈRE, POUR TENTER DE SAUVER CYCLOPE ET SON ROYAUME DE LA RUINE, MA DISCIPLE... LA **PRINCESSE JEAN**, SA FIANCÉE... S'EST ALLIÉE AUX FORCES PRIMITIVES DE L'UNIVERS. ELLES LUI ONT PERMIS DE TRIOMPHER, MAIS ONT PERVERTI SON ÂME.

"ELLES L'ONT MÉTAMORPHOSÉE EN SUPPÔT DU **MAL**."

'SCUSE-MOI, Ô SAGE... LÀ-BAS, C'EST PAS ELLE ?

LA DÉESSE NOUS AIDE !

CELLE QUI FUT UN ÊTRE DE LUMIÈRE... N'EST PLUS QUE TÉNÈBRES !

LA CRÉATURE D'AMOUR ET DE JOIE...

...EST DEVENUE LA GRANDE DESTRUCTRICE... RAVAGEUSE DES MONDES...

LE PHÉNIX NOIR !


SES RAFALES SOLAIRES ONT ANÉANTI LE PORT...
... COULE TOUS LES NAVIRES !


TA QUÊTE S'ACHÈVE ICI, VIEILLARD... AVANT D'AVOIR COMMENCÉ !
J'AIME PAS ÇA ! MAGÉ...
VOUS AVEZ PAS UN SORTILÈGE CONTRE ELLE ?


JE SUIS AUSSI SUPÉRIEURE À L'HUMANITÉ QUE L'HOMME À L'AMIBE ! JE SUIS DÉESSE FAITE CHAIR !
JE VOUS AI AVERTIS DE CE QUI VOUS ATTENDAIT SI VOUS ME DÉFIIEZ !


VOUS AVEZ PASSÉ OUTRE...
PAYEZ-EN LE PRIX !


À TERRE, PRINCE CYCLOPE ! JE VOUS PROTÈ...
AHHRR!
COLOSSUS !


TOUT VA BIEN, KATYA, SON ÉCLAIR M'A ÉTOURDI, VOILÀ TOUT !
LE PROCHAIN TE FONDRA EN LINGOT, HOMME D'ACIER !
IL N'Y AURA PAS DE "PROCHAINE FOIS" ! TON RÈGNE DE TERREUR EST FINI !

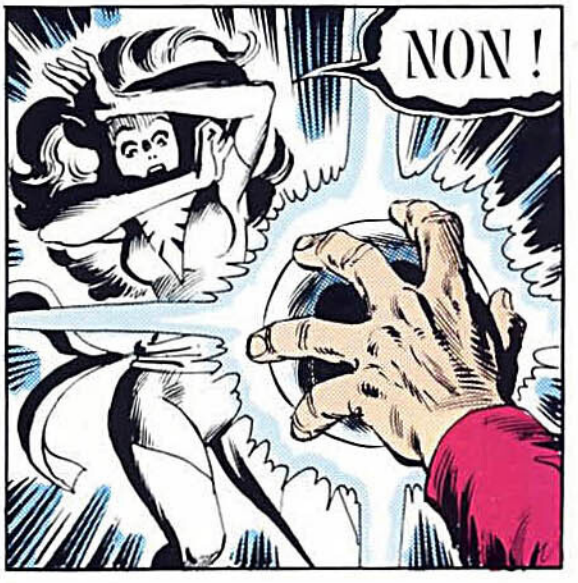
NON !


LE SORCIER N'EUT PAS LE TEMPS DE PRONONCER SA FORMULE... ELLE ETAIT PARTIE, LAISSANT DERRIERE ELLE UN CHAMP DE RUINES.
BRAVO, VIEILLARD... MAIS, AUSSI SÛR QUE LE SOLEIL PARCOURT LE FIRMAMENT... ELLE N'EN RESTERA PAS LÀ !
JE LE SAIS, ENFANT... MAIS JE NE RENONCERAI PAS, DÛT-IL M'EN COÛTER LA VIE !
QU'EST-CE, MAGE ?
L'ÂME DE JEAN, SA VÉRITABLE ESSENCE... CE CRISTAL EST LA SEULE ARME CONTRE LE PHÉNIX NOIR.
HÉLAS !
IL NE RESTE PLUS UN SEUL NAVIRE... COMMENT L'APPROCHER POUR EN USER ?
LAISSEZ-MOI FAIRE.
PIRATE KITTY FIT UN GESTE, APPELA...
... RIEN NE SE PRODUISIT.
HMMMMM...
AUX GRANDS MAUX LES GRANDS REMÈDES !
QUE FAIT-ELLE ? CETTE ENFANT EST-ELLE SORCIÈRE ?
PLUS OU MOINS. REGARDEZ BIEN...
CHUT, VOUS DEUX ! JE ME CONCENTRE !
INUTILE DE TE FATIGUER... IL N'A PAS ENVIE DE T'OBÉIR, APPAREMMENT !
EN CE CAS...
... JE LUI FERAI REGRETTER...
... LE JOUR OÙ IL EST SORTI DE SON ŒUF !
FUHWEEET!

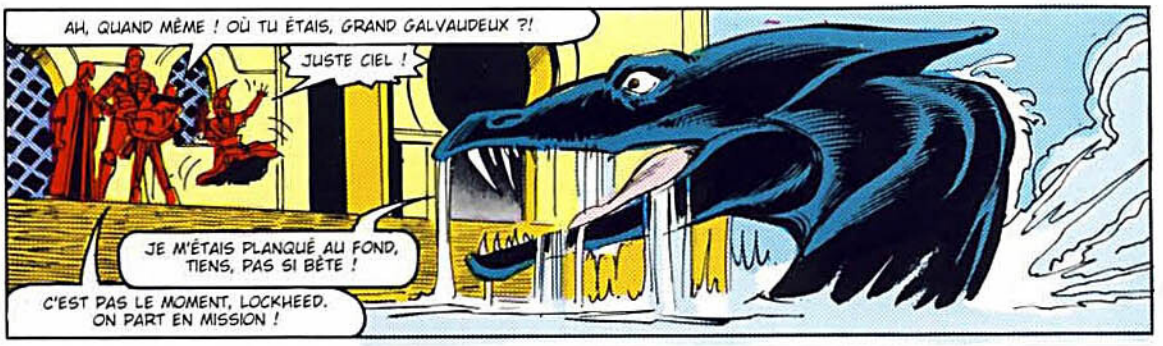
AH, QUAND MÊME ! OÙ TU ÉTAIS, GRAND GALVAUDEUX ?!
JUSTE CIEL !
JE M'ÉTAIS PLANQUÉ AU FOND, TIENS, PAS SI BÊTE !
C'EST PAS LE MOMENT, LOCKHEED. ON PART EN MISSION !


QUI ÇA, "ON" ? SI TU AS ACCEPTÉ UNE MISSION, C'EST TON PROBLÈME, J'AI RIEN À Y VOIR. JE SUIS À LA RETRAITE !
PAS LES JOURS OÙ J'AI BESOIN DE TOI !
JE SUIS L'UNIQUE SURVIVANT DE MA RACE, CHAQUE FOIS QUE TU M'APPELLES, J'Y LAISSE DES PLUMES ! AUX DERNIÈRES SATURNALES, TIENS, CE DRAGON QUE T'ES ALLÉE EMBÊTER A FAILLI ME FAIRE LA PEAU...
UN PEU PLUS ET IL INCENDIAIT MA CAVERNE !


IL A ESSAYÉ DE ME TUER !
ÇA N'EXCUSE RIEN !
SILENCE, GROSSE BRUTE !! PAS QUESTION QUE TU ME FASSES HONTE DEVANT COLOSSUS ET LES AUTRES !
LES NÉGOCIATIONS FURENT ANIMÉES... ET LEUR ISSUE NE POUVAIT FAIRE DE DOUTE.

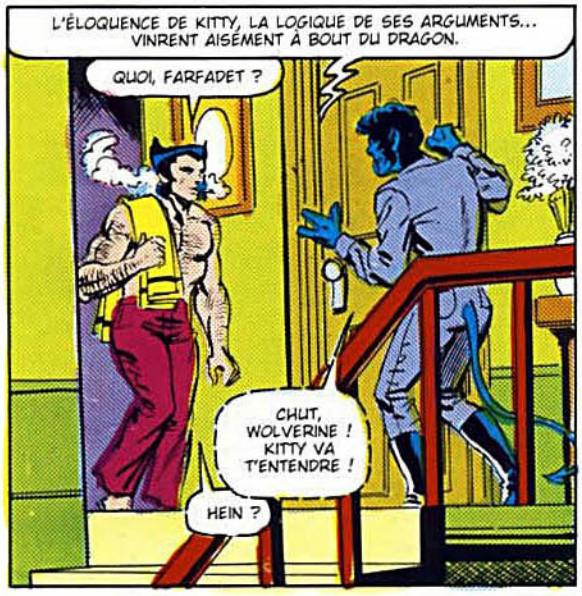
L'ÉLOQUENCE DE KITTY, LA LOGIQUE DE SES ARGUMENTS... VINRENT AISÉMENT À BOUT DU DRAGON.
QUOI, FARFADET ?
CHUT, WOLVERINE ! KITTY VA T'ENTENDRE !
HEIN ?


PLUS BAS, JE TE DIS ! ELLE RACONTE UNE HISTOIRE À ILLYANA, LA DÉRANGE PAS !
C'EST FUMANT... ÉCOUTE DONC !
J'ESPÈRE QUE ÇA VAUT LA PEINE !... CE QU'ON A L'AIR CONS, PLANTÉS DEVANT CETTE PORTE !

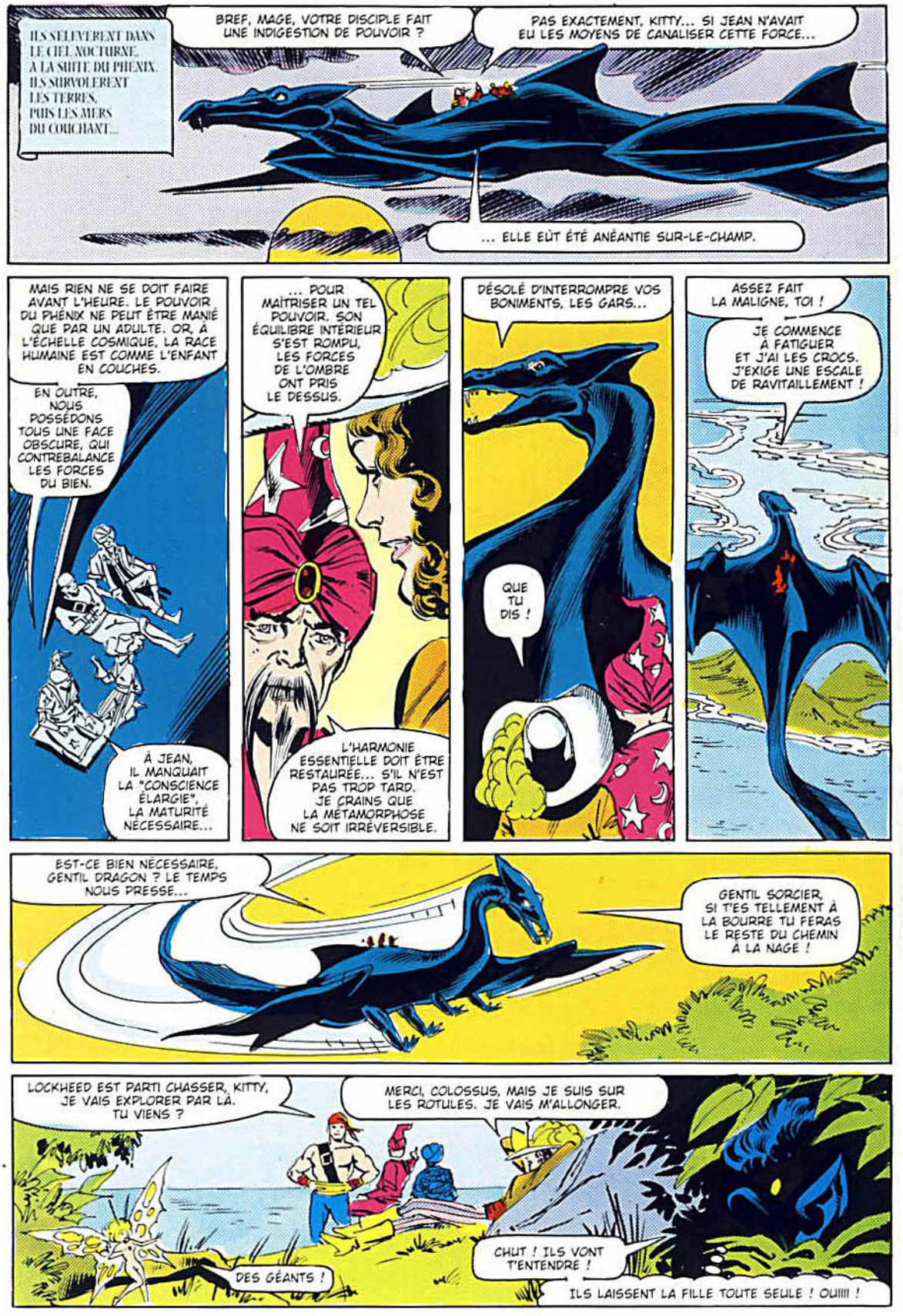
ILS S'ÉLEVÈRENT DANS LE CIEL NOCTURNE, À LA SUITE DU PHÉNIX. ILS SURVOLÈRENT LES TERRES, PUIS LES MERS DU COUCHANT...
BREF, MAGE, VOTRE DISCIPLE FAIT UNE INDIGESTION DE POUVOIR ?
PAS EXACTEMENT, KITTY... SI JEAN N'AVAIT EU LES MOYENS DE CANALISER CETTE FORCE...
... ELLE EÛT ÉTÉ ANÉANTIE SUR-LE-CHAMP.
MAIS RIEN NE SE DOIT FAIRE AVANT L'HEURE. LE POUVOIR DU PHÉNIX NE PEUT ÊTRE MANIÉ QUE PAR UN ADULTE. OR, À L'ÉCHELLE COSMIQUE, LA RACE HUMAINE EST COMME L'ENFANT EN COUCHES.
EN OUTRE, NOUS POSSÉDONS TOUS UNE FACE OBSCURE, QUI CONTREBALANCE LES FORCES DU BIEN.
À JEAN, IL MANQUAIT LA "CONSCIENCE ÉLARGIE", LA MATURITÉ NÉCESSAIRE...
... POUR MAÎTRISER UN TEL POUVOIR. SON ÉQUILIBRE INTÉRIEUR S'EST ROMPU, LES FORCES DE L'OMBRE ONT PRIS LE DESSUS.
L'HARMONIE ESSENTIELLE DOIT ÊTRE RESTAURÉE... S'IL N'EST PAS TROP TARD. JE CRAINS QUE LA MÉTAMORPHOSE NE SOIT IRRÉVERSIBLE.
DÉSOLÉ D'INTERROMPRE VOS BONIMENTS, LES GARS...
QUE TU DIS !
ASSEZ FAIT LA MALIGNE, TOI !
JE COMMENCE À FATIGUER ET J'AI LES CROCS. J'EXIGE UNE ESCALE DE RAVITAILLEMENT !
EST-CE BIEN NÉCESSAIRE, GENTIL DRAGON ? LE TEMPS NOUS PRESSE...
GENTIL SORCIER, SI T'ES TELLEMENT À LA BOURRE TU FERAS LE RESTE DU CHEMIN À LA NAGE !
LOCKHEED EST PARTI CHASSER, KITTY, JE VAIS EXPLORER PAR LÀ. TU VIENS ?
MERCI, COLOSSUS, MAIS JE SUIS SUR LES ROTULES. JE VAIS M'ALLONGER.
DES GÉANTS !
CHUT ! ILS VONT T'ENTENDRE !
ILS LAISSENT LA FILLE TOUTE SEULE ! OUIIII !


UN PEU PLUS TARD, KITTY FUT SURPRISE EN PLEIN RÊVE... PAR UNE MASSE ATTERRISSANT À PIEDS JOINTS SUR SON ESTOMAC !
MMF...? QUOI ENC...?!! HEIN ?!
JE SUIS UN PIRATE, PAS UNE FILLE ! C'EST TROP RIDICULE, JE DOIS RÊVER ENCORE...!
MFFF ! TU PEUX PARLER...
TU T'ES PAS VUE SUR TON DRAGON !
BAMF
HÉ !!
QU'EST-C' C'EST QU' ÇA ?!?
JE SUIS UN BAMF, T'ES UNE FILLE !
ENSEMBLE, ON POURRAIT SE FAIRE UN BATH CONCERT !
ACH ! JE FAIS QUOI, J'ÉTRANGLE KITTY OU JE TOMBE RAIDE DE HONTE ?
AH AH AH ! MOI, JE TROUVE QU'ELLE T'A PLUTÔT BIEN VU !
'RORO, CAROL, VENEZ ÉCOUTER ! KITTY RACONTE UNE HISTOIRE... À SE FAIRE PÉTER LES CÔTES !
PFFT !
ÇA PUE ! OÙ TU ÉTAIS PASSÉ ? QU'EST-CE QUE TU REVIENS FAIRE ICI ?
LES BAMFS SE TÉLÉPORTENT, ET JE REVIENS PARCE QUE JE SUIS AMOUREUX...
... DE TOI !
SIGH.
YIKES !
NANA !
OÙ ÇA ?!
À MOI !
JE L'AI VUE...
... LE 1ER !!


ARRIÈRE !
BAMF
AAH !
FAUX FRÈRE !
J'ADORE QUAND IL SE FÂCHE !


MERCI, BAMF ! TU M'AS ÉPARGNÉ... UN SORT PIRE QUE LA MORT, COMME ON DIT !
À TON SERVICE, BEAUTÉ ! ÇA VAUT UN BISOU, NON ?
HEM !
COLOSSUS, OÙ TE CACHES-TU QUAND J'AI BESOIN DE TOI ?!


À CET INSTANT, SUR LA PLAGE, À QUELQUES KILOMÈTRES DE LÀ, SUBJUGUÉ PAR LA PAIX ET LE SILENCE DE L'ÎLE...
AH, KATYA, SI TU POUVAIS VOIR LE MONDE DE LA MÊME FAÇON QUE MOI !
TANT DE BEAUTÉ NATURELLE ÉBLOUIT MES SENS ! J'AI GRANDI EN PLEINE CAMPAGNE, C'EST VRAI.


KITTY EST UNE CITADINE, HÉLAS... EN PLEINE NATURE, ELLE S'ENNUIE.
QU'EST-CE ? UN FLACON ?


CRISTAL NOIR OPAQUE... JE NE VOIS PAS L'INTÉRIEUR. JAMAIS JE N'AI RIEN VU D'AUSSI FINEMENT OUVRÉ !
CONTIENDRAIT-IL UN MESSAGE ?


OU MIEUX ENCORE... UN...
... GÉNIE...?
PAR LE LOUP BLANC !


LIBRE !
DIEUX DU SOL ET DES AIRS...
... ME VOICI ENFIN LIBRE ! MOI, LA MENEUSE DE NUÉES !


CHER INCONNU...
... ACCEPTE MA GRATITUDE, TOI QUI M'AS DELIVRÉE DU MAL ! DEMANDE-MOI CE QU'IL TE PLAIRA, J'EXAUCERAI TON VŒU !
QUEL EST TON NOM ?
COLOSSUS. LE "MAL" TE RETENAIT ICI, DIS-TU ?
OUI-DA. UNE CRÉATURE QUI FUT JADIS MA MEILLEURE AMIE. ELLE EN A PROFITÉ POUR ME SURPRENDRE... ET NE POUVANT ME TUER, ELLE M'A FAIT SUBIR PIRE ENCORE...
... EN M'ENFERMANT EN CETTE JARRE OBSCURE !
LE PHÉNIX NOIR ME PAIERA CELA, PAR MA FOI JURÉE !
MES CAMARADES ET MOI SOMMES À LA RECHERCHE DU PHÉNIX. VEUX-TU TE JOINDRE À NOUS ?
EN ROUTE, NOBLE PALADIN ! JE TE SUIS !
ALORS...
BAMF BAMF BAMF BAMF
CALTEZ !
JE ME RÉPÉTERAI PAS !
ES-TU DÉESSE, MENEUSE DE NUÉES ?
DU VENT !
EXCUSEZ-MOI, AMIS...
... NOUS AVONS UNE VISITE, JE CROIS.
ARMURE, COLOSSUS ! LES AUTRES, COUVREZ LE TERRAIN, ÇA M'A L'AIR SÉRIEUX !
TU SAIS MÊME PAS À QUEL POINT, LA MÔME !
QUI C'EST ENCORE CELUI-LÀ ?
JE SUIS... FURAX !


J'AI CREUSÉ SUR DES KILOMÈTRES, ÇA M 'A COLLÉ UNE PÉPIE !!
POP!
SHLEP!
CHOMP!
PTUI!
URP !
AH AH ! TU TE FICHAIS DE MOI, MEIN FREUND, ELLE T'A PAS LOUPÉ NON PLUS !
SOIS PAS JALOUX, FARFADET !
PROFESSEUR SCOTT, VENEZ PAR ICI !
EXCELLENTE IDÉE, CAROL ! LES OCCASIONS DE FRANCHE GAIETÉ SONT TROP RARES ENTRE CES MURS, PROFITONS DE CELLE-CI !
MAINTENANT QUE JE M'EN SUIS JETÉ UN... AU BOULOT !
J'AVAIS UN BÉGUIN POUR JEANNIE, ET ELLE AUSSI... TU ME L'AS VOLÉE, ÇA VA SE PAYER !
HÉ, LÀ, C'EST PAS LE MOMENT ! PRINCE, QU'EST-CE QUE ÇA VEUT DIRE ?!
LE DÉMON PRÉTENDAIT LUI AUSSI AU CŒUR DE JEAN. IL N'A PAS ACCEPTÉ QU'ELLE M'AIT CHOISI. GARE, PIRATE KITTY, IL EST DANGEREUX !
JE VEUX ! ÔTE-TOI DE MON SOLEIL, LA MÔME !
SI TU SAIS TES PRIÈRES, PRINCE...
SONGE À PRIER TOI-MÊME, TOVARITCH. TU ME SEMBLES EN AVOIR GRAND BESOIN !
KATYA EST MON AMIE. TU AS EU TORT DE LA FRAPPER.
TOI, ÔTE TES SALES PATTES DE LÀ...

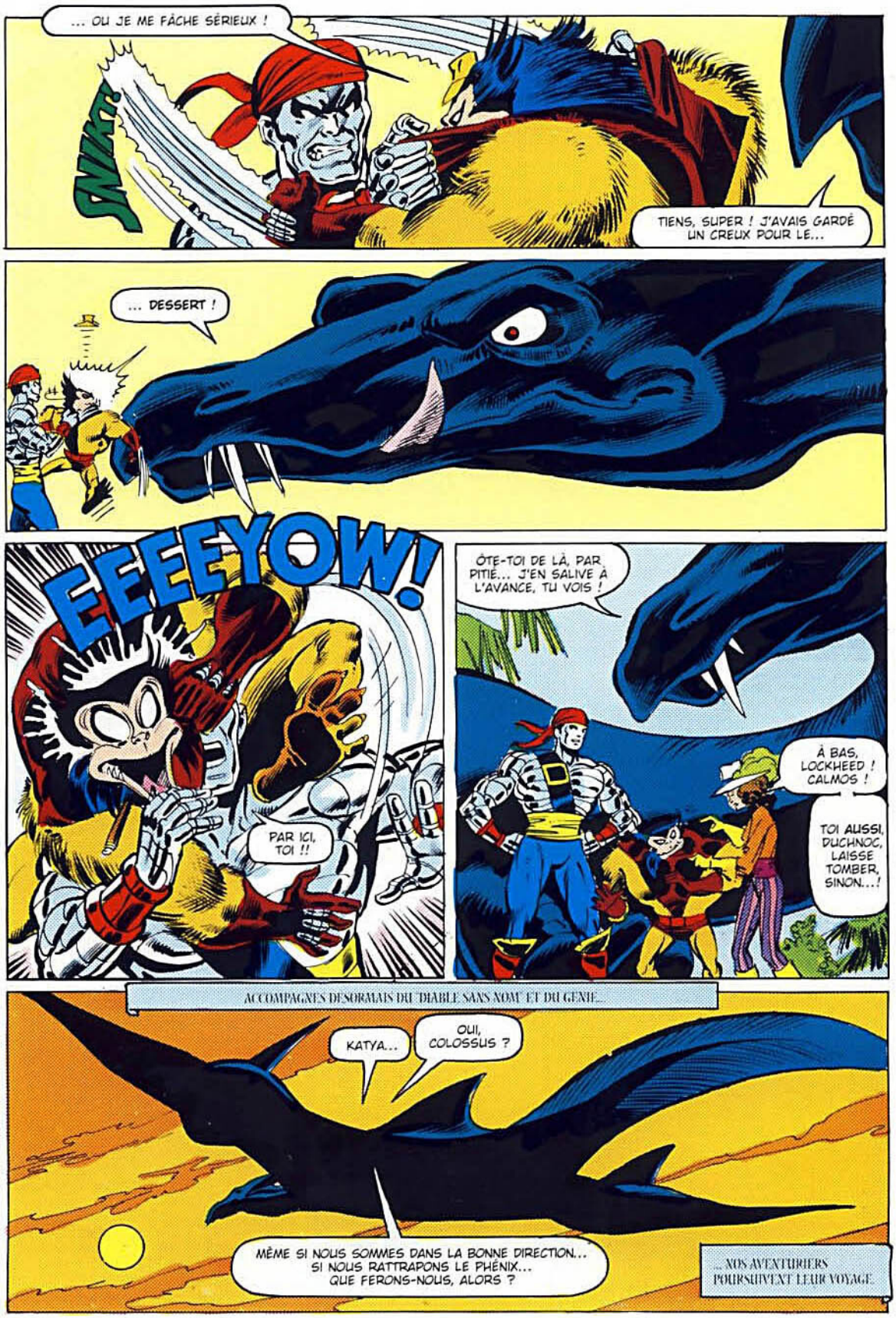
... OU JE ME FÂCHE SÉRIEUX !
SNIKT!
TIENS, SUPER ! J'AVAIS GARDÉ UN CREUX POUR LE...
... DESSERT !
EEEEYOW!
PAR ICI, TOI !!
ÔTE-TOI DE LÀ, PAR PITIÉ... J'EN SALIVE À L'AVANCE, TU VOIS !
À BAS, LOCKHEED ! CALMOS !
TOI AUSSI, DUCHNOC, LAISSE TOMBER, SINON...!
ACCOMPAGNÉS DÉSORMAIS DU "DIABLE SANS NOM" ET DU GÉNIE...
KATYA...
OUI, COLOSSUS ?
MÊME SI NOUS SOMMES DANS LA BONNE DIRECTION... SI NOUS RATTRAPONS LE PHÉNIX... QUE FERONS-NOUS, ALORS ?
... NOS AVENTURIERS POURSUIVENT LEUR VOYAGE.

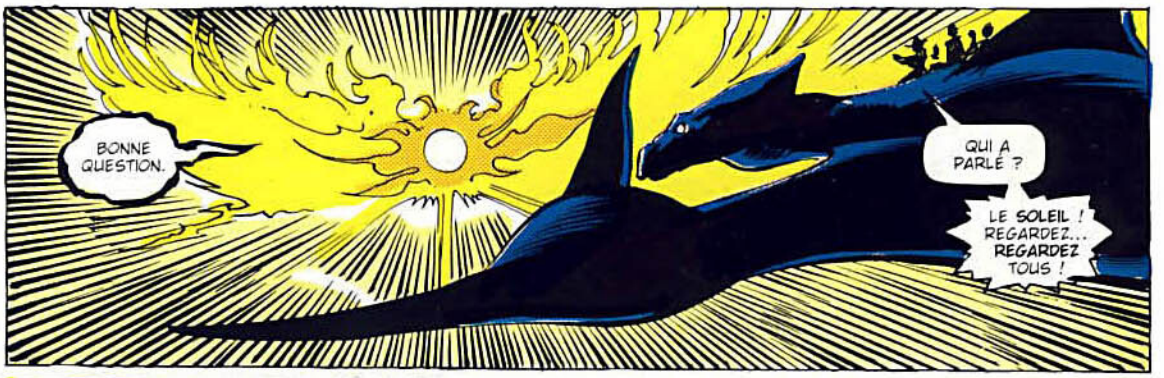
BONNE QUESTION.
QUI A PARLÉ ?
LE SOLEIL ! REGARDEZ... REGARDEZ TOUS !


VOICI VENUE L'HEURE DE VÉRITÉ !
À MOI !


NOS POUVOIRS CONJUGUÉS SUFFIRONT-ILS À L'ARRÊTER ?
PEUT-ÊTRE PAS, COLOSSUS. MAIS IL FAUT ESSAYER.
ELLE EST SYMPA, AU MOINS ?


L'ESPOIR FAIT VIVRE, NABOT... MÊME DANS LES CAS LES PLUS DÉSESPÉRÉS !
JEANNIE ?! WOW !


QUELLE BRAVOURE ! POURTANT, CETTE FAÇADE DISSIMULE UN EFFROI ABJECT, JE LE SENS ! MAIS N'AYEZ CRAINTE, MES AMIS...
CE SENTIMENT DE TERREUR IGNOBLE SERA AUSSI FUGITIF...

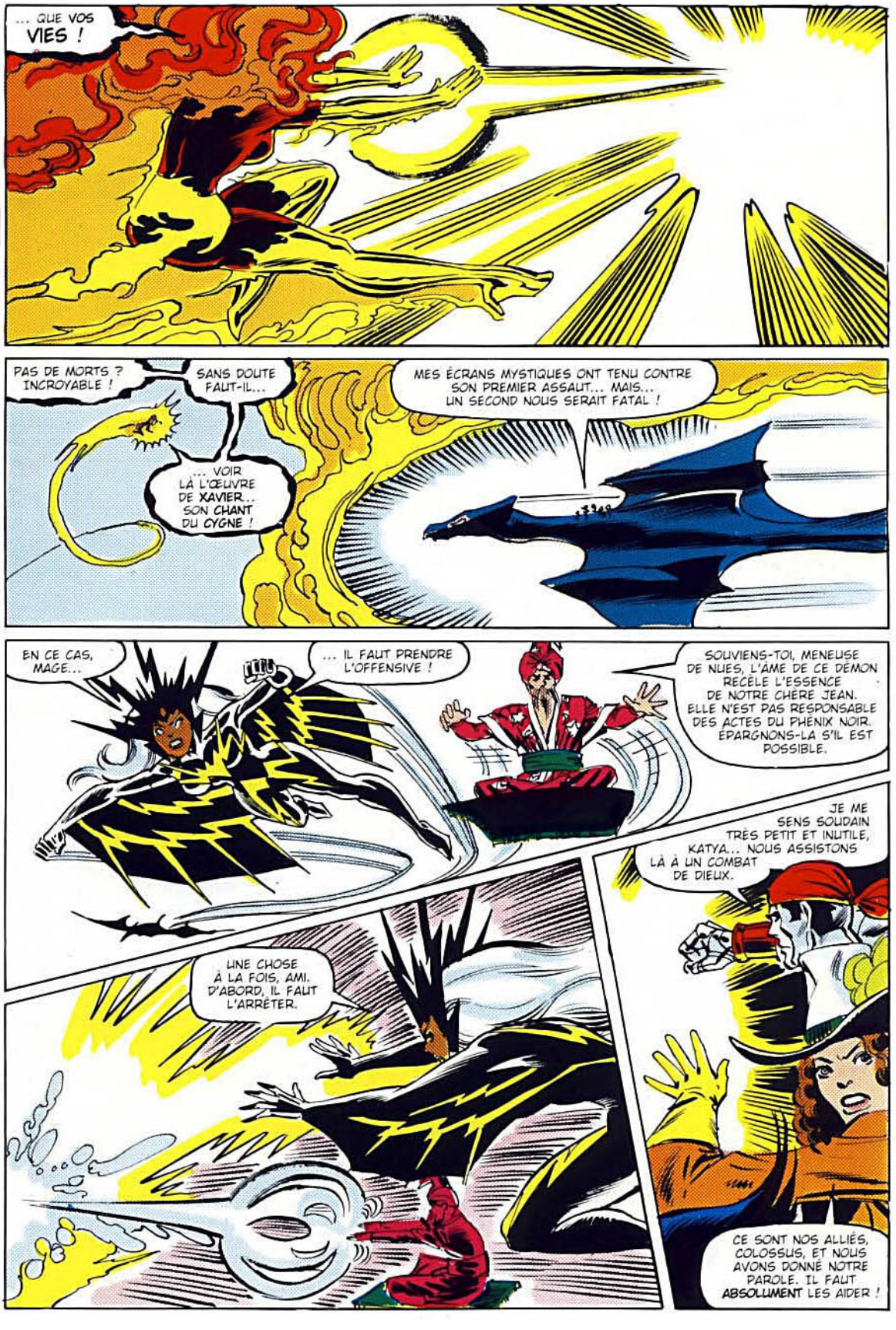
... QUE VOS VIES !
PAS DE MORTS ? INCROYABLE !
SANS DOUTE FAUT-IL...
... VOIR LÀ L'ŒUVRE DE XAVIER... SON CHANT DU CYGNE !
MES ÉCRANS MYSTIQUES ONT TENU CONTRE SON PREMIER ASSAUT... MAIS... UN SECOND NOUS SERAIT FATAL !
EN CE CAS, MAGE...
... IL FAUT PRENDRE L'OFFENSIVE !
SOUVIENS-TOI, MENEUSE DE NUES, L'ÂME DE CE DÉMON RECÈLE L'ESSENCE DE NOTRE CHÈRE JEAN. ELLE N'EST PAS RESPONSABLE DES ACTES DU PHÉNIX NOIR. ÉPARGNONS-LA S'IL EST POSSIBLE.
UNE CHOSE À LA FOIS, AMI. D'ABORD, IL FAUT L'ARRÊTER.
JE ME SENS SOUDAIN TRÈS PETIT ET INUTILE, KATYA... NOUS ASSISTONS LÀ À UN COMBAT DE DIEUX.
CE SONT NOS ALLIÉS, COLOSSUS, ET NOUS AVONS DONNÉ NOTRE PAROLE. IL FAUT ABSOLUMENT LES AIDER !

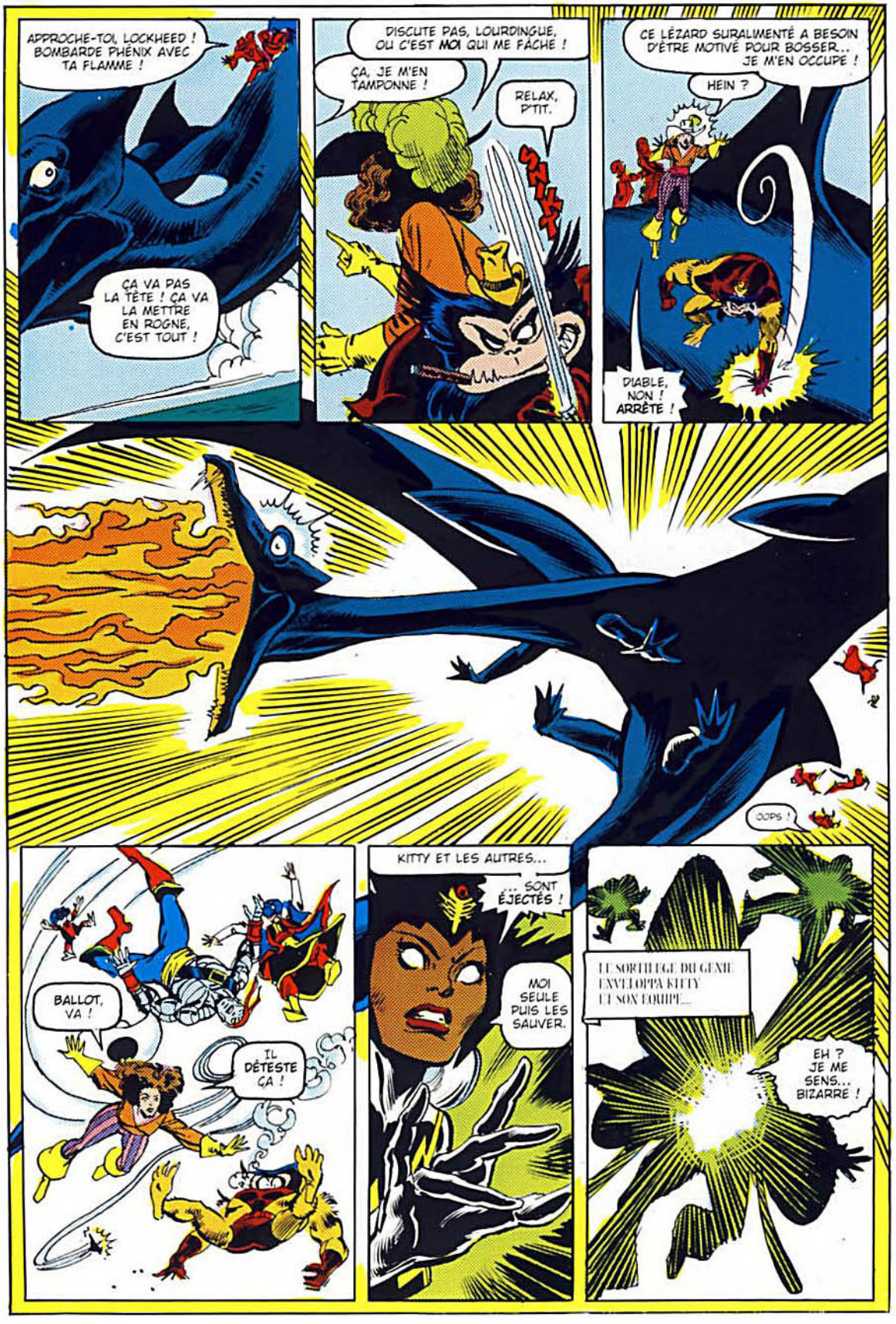
APPROCHE-TOI, LOCKHEED ! BOMBARDE PHÉNIX AVEC TA FLAMME !
ÇA VA PAS LA TÊTE ! ÇA VA LA METTRE EN ROGNE, C'EST TOUT !
DISCUTE PAS, LOURDINGUE, OU C'EST MOI QUI ME FÂCHE !
ÇA, JE M'EN TAMPONNE !
RELAX, P'TIT.
SHLIK !
CE LÉZARD SURALIMENTÉ A BESOIN D'ÊTRE MOTIVÉ POUR BOSSER... JE M'EN OCCUPE !
HEIN ?
DIABLE, NON ! ARRÊTE !
OOPS !
BALLOT, VA !
IL DÉTESTE ÇA !
KITTY ET LES AUTRES...
... SONT ÉJECTÉS !
MOI SEULE PUIS LES SAUVER.
LE SORTILÈGE DU GÉNIE ENVELOPPA KITTY ET SON ESCORTE...
EH ? JE ME SENS... BIZARRE !

LE RESULTAT FUT PLUTOT INATTENDU !

BERK !

LES MIENNES... VONT A PIRATE KITTY COMME UN COL CLAUDINE A UN ADJUDANT !

IL M'A... IL NOUS A POUSSÉ DES **AILES**... LES MIENNES SONT DE MÉTAL, ET...

C'EST JOLI...

TU PARLES !

CE FAUTEUIL EST PARFAIT. NON SEULEMENT IL VOLE, MAIS IL ME PERMET DE VOIR PAR MAGIE A TRAVERS CET ÉCRAN QUI BLOQUE MON RAYON DE LA MORT.

PAS MAL, ALTESSE !

ON EST ICI EN MISSION, JE CROYAIS ?

ON EST ENFIN ÉQUIPÉS POUR LA REMPLIR... ON ATTEND QUOI, LE DÉGEL ?

À L'ATTAQUE !

PAR ICI, FRISÉ ! ON A UNE ARDOISE A RÉGLER !

LE DRAGON !

HO, MOLLO, MON VIEUX ! CE QUE J'AI FAIT, C'ÉTAIT POUR LA BONNE CAUSE...

OWW !

ET MOI DONC !

BON VOYAGE !

QUI OSE ?!

DEVINE, BABY !

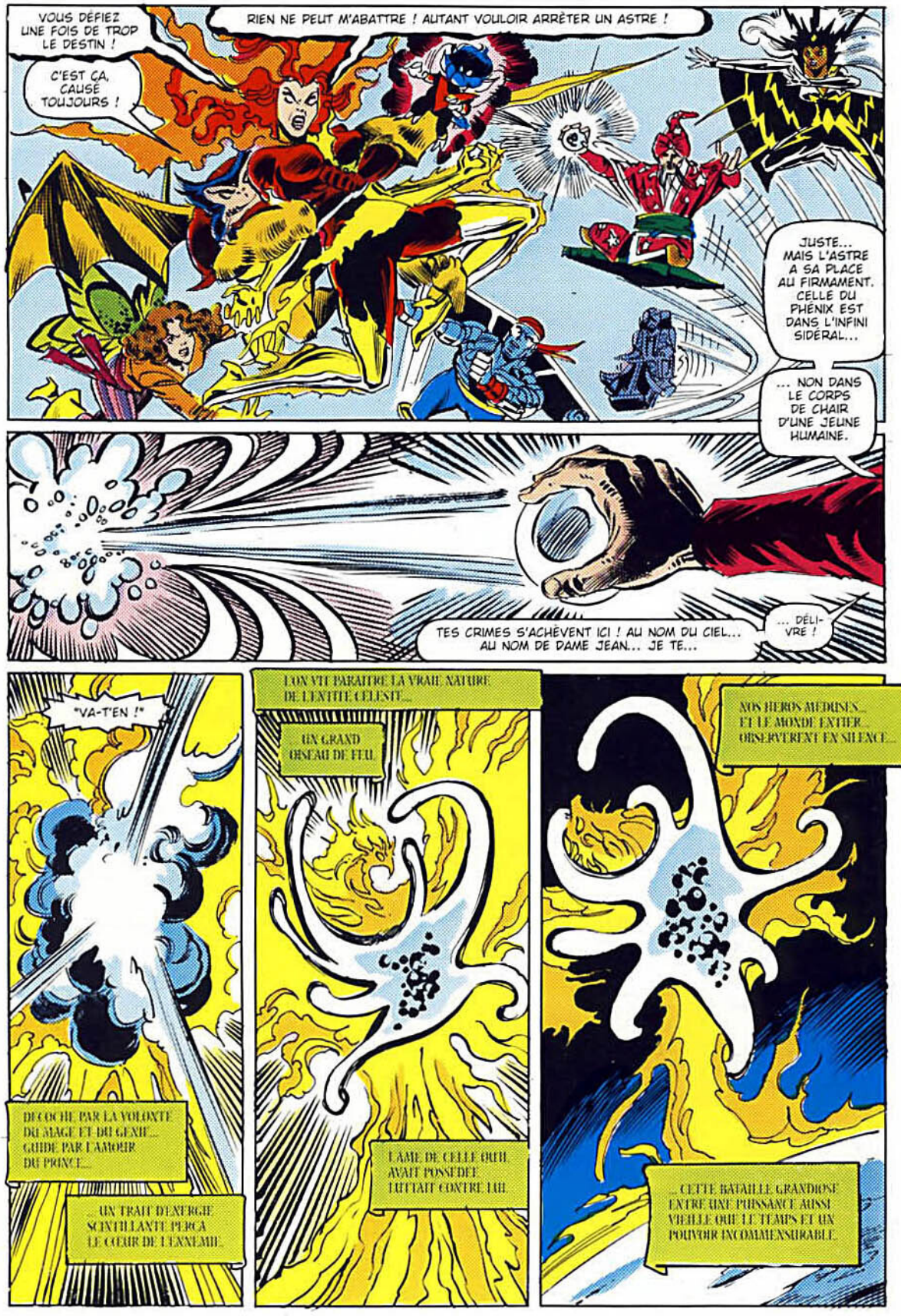
VOUS DÉFIEZ UNE FOIS DE TROP LE DESTIN !
C'EST ÇA, CAUSE TOUJOURS !
RIEN NE PEUT M'ABATTRE ! AUTANT VOULOIR ARRÊTER UN ASTRE !
JUSTE... MAIS L'ASTRE A SA PLACE AU FIRMAMENT. CELLE DU PHÉNIX EST DANS L'INFINI SIDÉRAL...
... NON DANS LE CORPS DE CHAIR D'UNE JEUNE HUMAINE.
TES CRIMES S'ACHÈVENT ICI ! AU NOM DU CIEL... AU NOM DE DAME JEAN... JE TE...
... DÉLI-VRE !
"VA-T'EN !"
DÉCOCHÉ PAR LA VOLONTÉ DU MAGE ET DU GÉNIE... GUIDÉ PAR L'AMOUR DU PRINCE...
... UN TRAIT D'ÉNERGIE SCINTILLANTE PERÇA LE CŒUR DE L'ENNEMIE.
L'ON VIT PARAÎTRE LA VRAIE NATURE DE L'ENTITÉ CÉLESTE...
UN GRAND OISEAU DE FEU.
L'ÂME DE CELLE QUI AVAIT POSSÉDÉ LUTTAIT CONTRE LUI.
NOS HÉROS MÉDUSÉS... ET LE MONDE ENTIER... OBSERVÈRENT EN SILENCE...
... CETTE BATAILLE GRANDIOSE ENTRE UNE PUISSANCE AUSSI VIEILLE QUE LE TEMPS ET UN POUVOIR INCOMMENSURABLE.



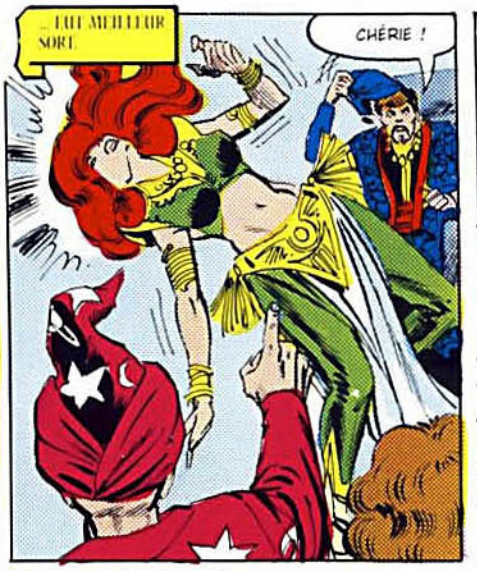





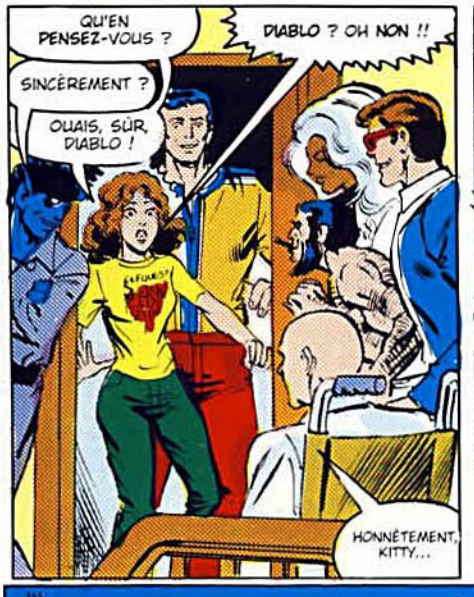



LE MULTIVERS RECÈLE DES MYRIADES DE DIMENSIONS ET RÉALITÉS ALTERNATIVES... QUELQUE PART, SONGE SCOTT, LEUR HISTOIRE D'AMOUR S'EST BIEN TERMINÉE... ET CETTE PENSÉE LE RÉCONFORTE.

DE SUITE

LE RETOUR DES FRÈRES DES ÉTOILES !

Stan Lee PRÉSENTE

LES ÉTRANGES X-MEN !

CHRIS CLAREMONT
SCÉNARISTE

DAVE COCKRUM, BOB WIACEK ET JOSEF RUBINSTEIN
ARTISTES

BIT
LETTRISTE

D. WARFIELD
COLORISTE

LOUISE JONES
RÉDACTRICE

JIM SHOOTER
RÉDACTEUR EN CHEF

RETROUVAILLES

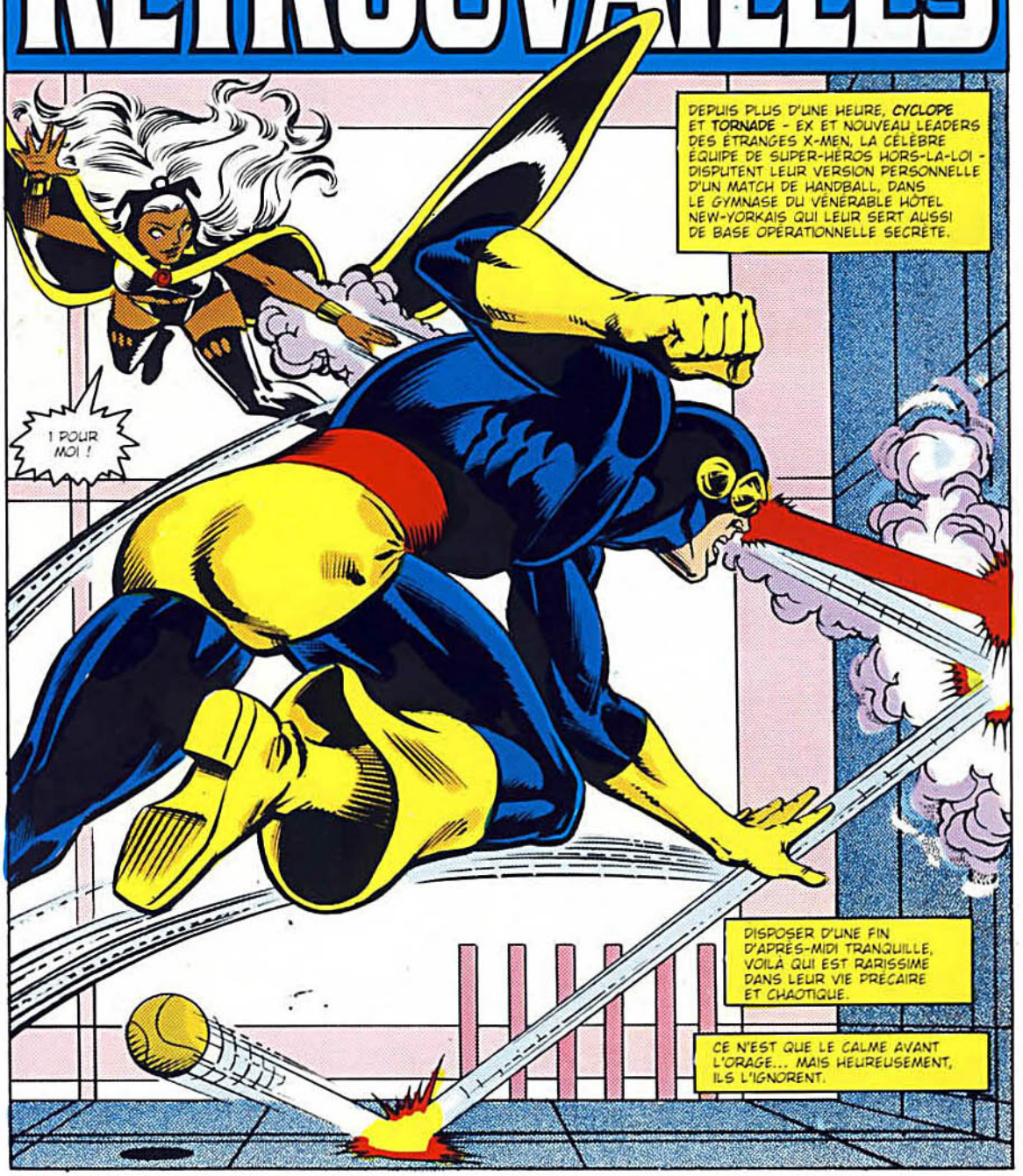

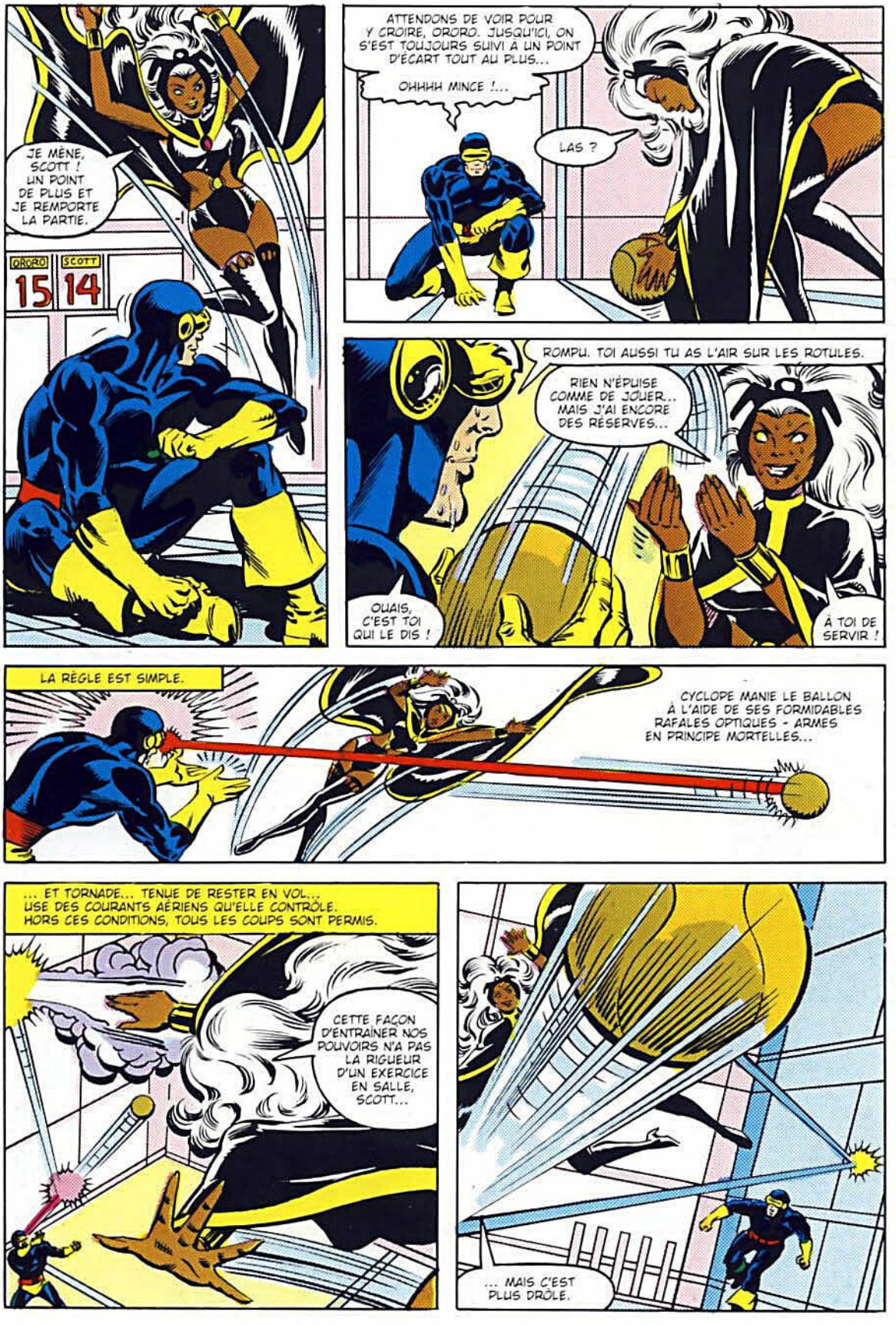
JE MÈNE, SCOTT ! UN POINT DE PLUS ET JE REMPORTE LA PARTIE.
ORORO 15
SCOTT 14
ATTENDONS DE VOIR POUR Y CROIRE, ORORO. JUSQU'ICI, ON S'EST TOUJOURS SUIVI À UN POINT D'ÉCART TOUT AU PLUS...
OHHHH MINCE !...
LAS ?
ROMPU. TOI AUSSI TU AS L'AIR SUR LES ROTULES.
RIEN N'ÉPUISE COMME DE JOUER... MAIS J'AI ENCORE DES RÉSERVES...
OUAIS, C'EST TOI QUI LE DIS !
À TOI DE SERVIR !
LA RÈGLE EST SIMPLE.
CYCLOPE MANIE LE BALLON À L'AIDE DE SES FORMIDABLES RAFALES OPTIQUES - ARMES EN PRINCIPE MORTELLES...
... ET TORNADE... TENUE DE RESTER EN VOL... USE DES COURANTS AÉRIENS QU'ELLE CONTRÔLE. HORS CES CONDITIONS, TOUS LES COUPS SONT PERMIS.
CETTE FAÇON D'ENTRAÎNER NOS POUVOIRS N'A PAS LA RIGUEUR D'UN EXERCICE EN SALLE, SCOTT...
... MAIS C'EST PLUS DRÔLE.

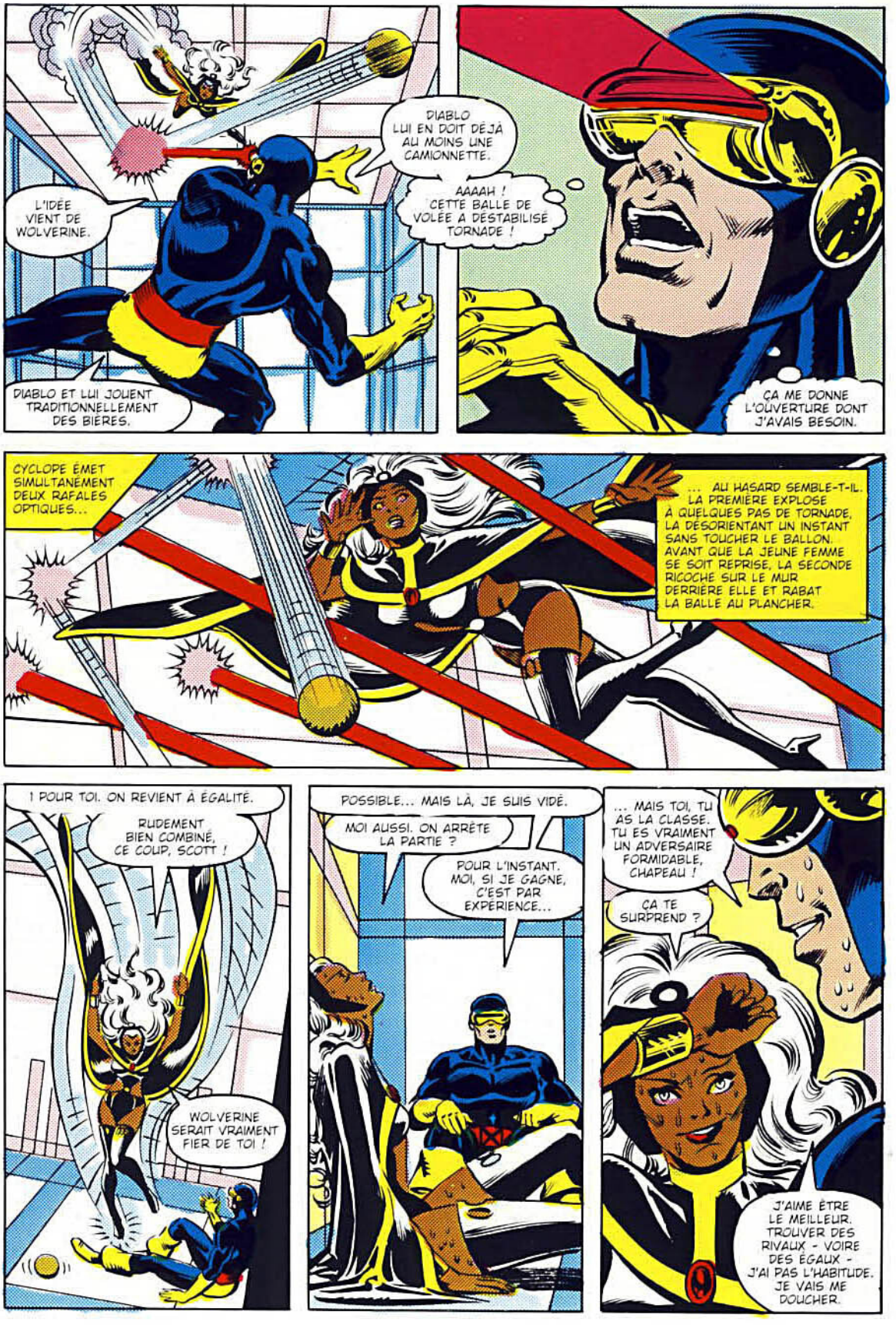
L'IDÉE VIENT DE WOLVERINE.
DIABLO LUI EN DOIT DÉJÀ AU MOINS UNE CAMIONNETTE.
AAAAH ! CETTE BALLE DE VOLÉE A DÉSTABILISÉ TORNADE !
DIABLO ET LUI JOUENT TRADITIONNELLEMENT DES BIÈRES.
ÇA ME DONNE L'OUVERTURE DONT J'AVAIS BESOIN.
CYCLOPE ÉMET SIMULTANÉMENT DEUX RAFALES OPTIQUES...
... AU HASARD SEMBLE-T-IL. LA PREMIÈRE EXPLOSE À QUELQUES PAS DE TORNADE, LA DÉSORIENTANT UN INSTANT SANS TOUCHER LE BALLON. AVANT QUE LA JEUNE FEMME SE SOIT REPRISE, LA SECONDE RICOCHE SUR LE MUR DERRIÈRE ELLE ET RABAT LA BALLE AU PLANCHER.
1 POUR TOI. ON REVIENT À ÉGALITÉ.
RUDEMENT BIEN COMBINÉ, CE COUP, SCOTT !
WOLVERINE SERAIT VRAIMENT FIER DE TOI !
POSSIBLE... MAIS LÀ, JE SUIS VIDÉ.
MOI AUSSI. ON ARRÊTE LA PARTIE ?
POUR L'INSTANT. MOI, SI JE GAGNE, C'EST PAR EXPÉRIENCE...
... MAIS TOI, TU AS LA CLASSE. TU ES VRAIMENT UN ADVERSAIRE FORMIDABLE, CHAPEAU !
ÇA TE SURPREND ?
J'AIME ÊTRE LE MEILLEUR. TROUVER DES RIVAUX - VOIRE DES ÉGAUX - J'AI PAS L'HABITUDE. JE VAIS ME DOUCHER.

INTERLUDE :

À ENVIRON UN MILLIARD ET DEMI DE KM DE NOTRE SYSTÈME...

... UN FABULEUX ASTRONEF POURSUIT SA RONDE DANS LE VIDE INTERSTELLAIRE.

VOYAGER 2, SONDE SANS ÉQUIPAGE, A - DE MÊME QUE SON PENDANT VOYAGER 1 - **SUBJUGUÉ** LE MONDE SCIENTIFIQUE AUTANT QUE L'HOMME DE LA RUE...

... PAR LA PRÉCISION DE SES PHOTOS DE PLANÈTES.

SES SYSTÈMES SONT EN SOMMEIL DEPUIS QU'IL A QUITTÉ L'ORBITE DE SATURNE. ILS SE RÉSERVENT POUR EXPLORER URANUS, EN JANVIER 86.

SI SES SCANNERS FONCTIONNAIENT, LES CRÉATEURS DE VOYAGER, TOUT LÀ-BAS AUX LABORATOIRES DE PASADENA...

... FERAIENT DES DÉCOUVERTES TOTALEMENT INATTENDUES SUR LE PEUPLEMENT DE L'UNIVERS....

CE VAISSEAU EST **ALIEN**... MAIS SON **PILOTE**, **NON**.

APRÈS VINGT ANS, LE **COMMANDANT CHRISTOPHER SUMMERS**, DE L'US AIR FORCE, RENTRE CHEZ LUI...

... RETROUVER UN MONDE... UN FILS... PRESQUE **OUBLIÉS**.

J'ATTEINS LE BUT D'UN VOYAGE OÙ JE PENSAIS LAISSER MES OS. SI LES CIRCONSTANCES ÉTAIENT DIFFÉRENTES...

SI ELLES L'ÉTAIENT... JE NE SERAIS PAS ICI !

MARRANT. GAMIN, JE RÊVAIS D'EXPLORER L'ESPACE. MON RÊVE S'EST RÉALISÉ AU PRIX DE TOUT CE QUI M'ÉTAIT CHER. J'AI DÛ TOUT RECOMMENCER À ZÉRO ET... HÉ...? LES **SCANNERS** !

UN CUIRASSÉ SHI'AR !

BREEEEP !

ILS M'ONT RETROUVÉ !

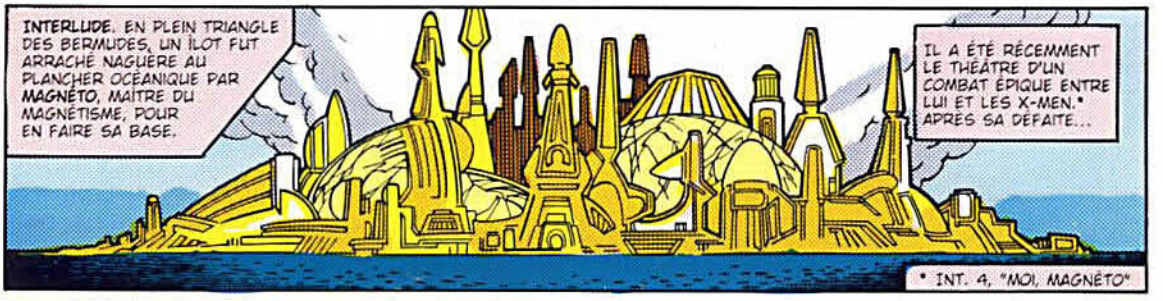
INTERLUDE. EN PLEIN TRIANGLE DES BERMUDES, UN ÎLOT FUT ARRACHÉ NAGUÈRE AU PLANCHER OCÉANIQUE PAR MAGNÉTO, MAÎTRE DU MAGNÉTISME, POUR EN FAIRE SA BASE.
IL A ÉTÉ RÉCEMMENT LE THÉÂTRE D'UN COMBAT ÉPIQUE ENTRE LUI ET LES X-MEN.* APRÈS SA DÉFAITE...
* INT. 4, "MOI, MAGNÉTO"

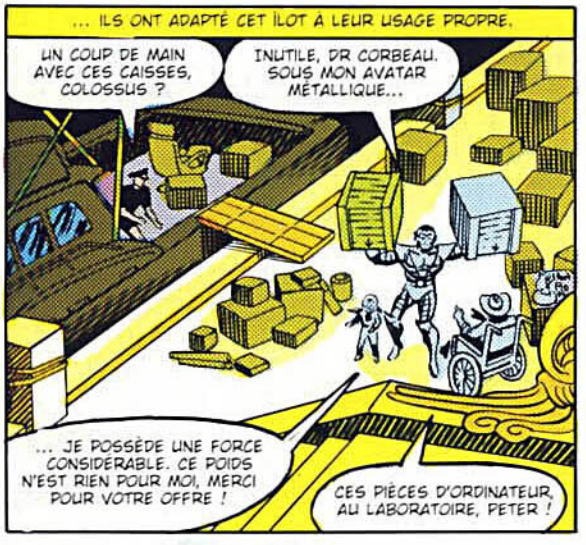
... ILS ONT ADAPTÉ CET ÎLOT À LEUR USAGE PROPRE.
UN COUP DE MAIN AVEC CES CAISSES, COLOSSUS ?
INUTILE, DR CORBEAU. SOUS MON AVATAR MÉTALLIQUE...
... JE POSSÈDE UNE FORCE CONSIDÉRABLE. CE POIDS N'EST RIEN POUR MOI, MERCI POUR VOTRE OFFRE !
CES PIÈCES D'ORDINATEUR, AU LABORATOIRE, PETER !

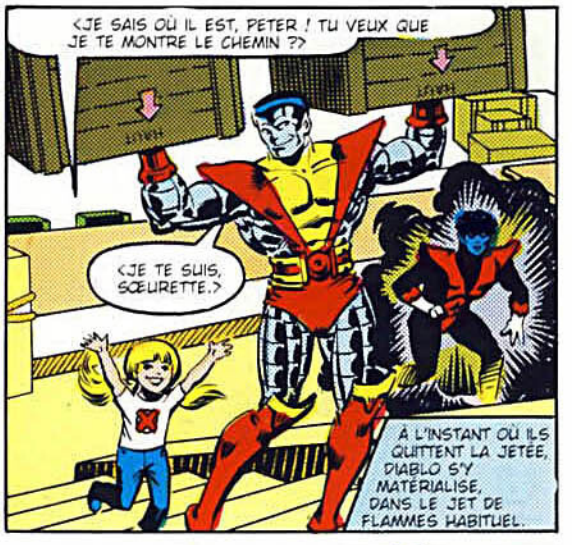
«JE SAIS OÙ IL EST, PETER ! TU VEUX QUE JE TE MONTRE LE CHEMIN ?»
«JE TE SUIS, SŒURETTE.»
À L'INSTANT OÙ ILS QUITTENT LA JETÉE, DIABLO S'Y MATÉRIALISE, DANS LE JET DE FLAMMES HABITUEL.


ACH ! CETTE ÎLE EST SI ANCIENNE, SI... ÉTRANGE ! ON IGNORE TOUT DE SON HISTOIRE.
ILLYANA... ET LES X-MEN... Y SONT-ILS VRAIMENT EN SÉCURITÉ ?
NOS SÉCURITÉS... ONT RÉCEMMENT PROUVÉ LEURS LIMITES, DIABLO. COURRIONS-NOUS MOINS DE RISQUE DANS LE WESTCHESTER ? J'EN DOUTE.
VOUS AVEZ... LU MES PENSÉES ?!


DÉSOLÉ, KURT. JE N'AI PU M'EN EMPÊCHER, ELLES ÉTAIENT TROP ÉVIDENTES... AUX USA, LA VAGUE DE SENTIMENT ANTIMUTANT S'AMPLIFIE CHAQUE JOUR.
TÔT OU TARD, JE LE CRAINS, LE GOUVERNEMENT SERA AMENÉ À PRENDRE DES MESURES. IL EST TROP RISQUÉ DE RÉSIDER À L'HÔTEL... POUR L'INSTANT DU MOINS.


EN OUTRE, CETTE ÎLE A ÉTÉ LE QG DE MAGNÉTO. UNE PARTIE DE SES ARCHIVES SONT INTACTES. L'OCCASION EST UNIQUE DE NOUS DOCUMENTER SUR NOTRE ENNEMI N. 1. LE RISQUE ENCOURU EN VAUT LA PEINE.
ESPÉRONS, SINCÈREMENT, HERR PROFESSOR, CETTE ÎLE... ME FILE LES JETONS.

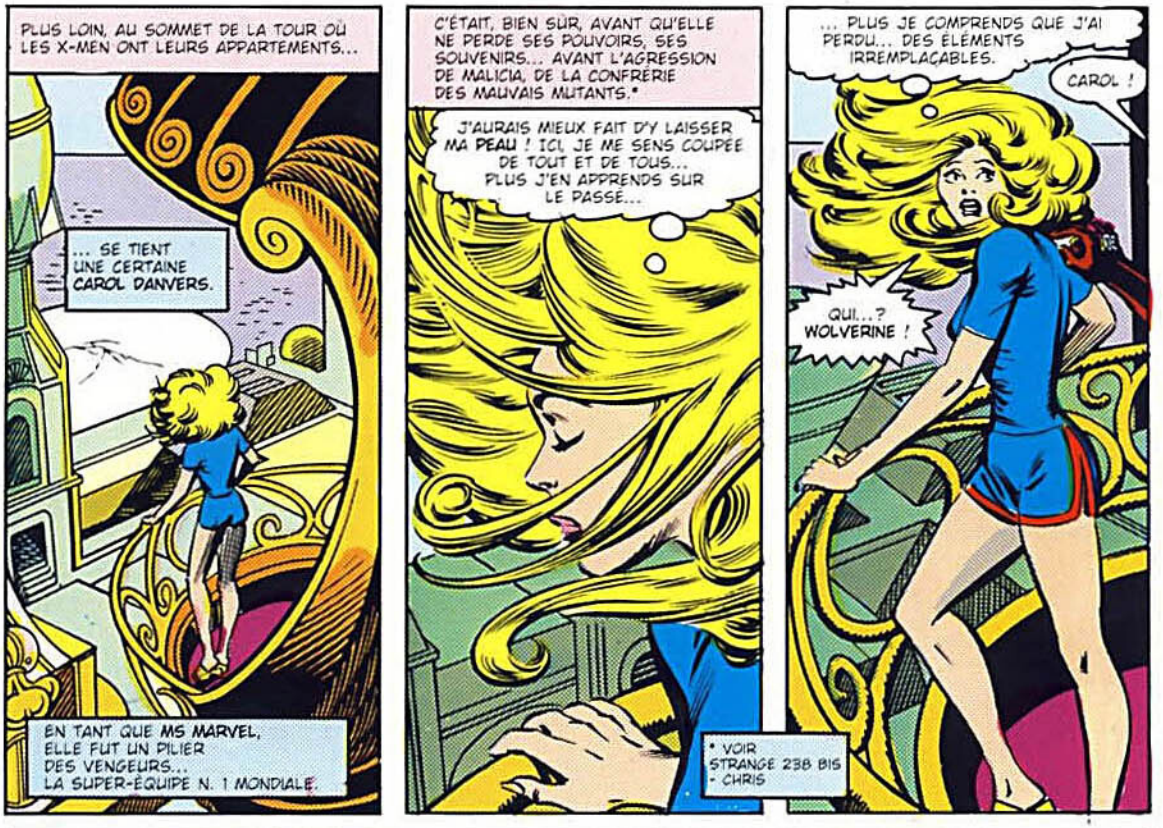
PLUS LOIN, AU SOMMET DE LA TOUR OÙ LES X-MEN ONT LEURS APPARTEMENTS...
... SE TIENT UNE CERTAINE CAROL DANVERS.
EN TANT QUE MS MARVEL, ELLE FUT UN PILIER DES VENGEURS... LA SUPER-ÉQUIPE N. 1 MONDIALE.
C'ÉTAIT, BIEN SÛR, AVANT QU'ELLE NE PERDE SES POUVOIRS, SES SOUVENIRS... AVANT L'AGRESSION DE MALICIA, DE LA CONFRÉRIE DES MAUVAIS MUTANTS.*
J'AURAIS MIEUX FAIT D'Y LAISSER MA PEAU ! ICI, JE ME SENS COUPÉE DE TOUT ET DE TOUS... PLUS J'EN APPRENDS SUR LE PASSÉ...
* VOIR STRANGE 238 BIS - CHRIS
... PLUS JE COMPRENDS QUE J'AI PERDU... DES ÉLÉMENTS IRREMPLAÇABLES.
CAROL !
QUI...? WOLVERINE !


TU M'AS FAIT PEUR. JE NE T'AVAIS PAS ENTENDU.
COMME D'HAB.
ÇA A L'AIR BÊTE DE DEMANDER MAIS... ON SE CONNAÎT, NON ?
SÛR. TU ÉTAIS DANS LE CONTRE-ESPIONNAGE US ET MOI DANS LES SERVICES SECRETS CANADIENS. AVEC TON MEC, LE COLONEL MIKE ROSSI, ON A EU DE CHAUDES ALERTES.
C'ÉTAIT LE BON TEMPS.

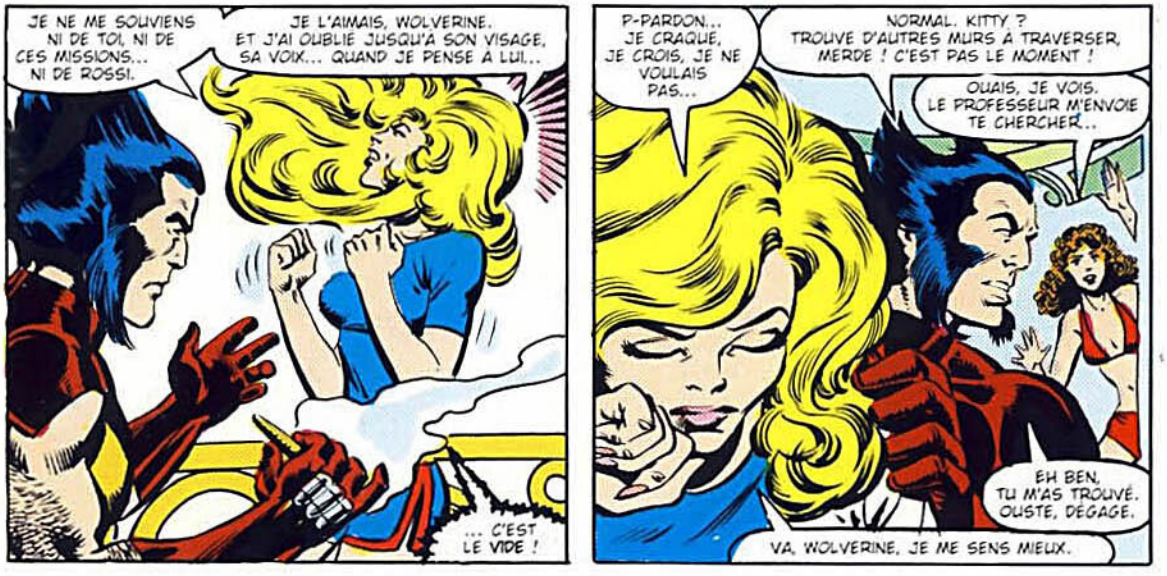
JE NE ME SOUVIENS NI DE TOI, NI DE CES MISSIONS... NI DE ROSSI.
JE L'AIMAIS, WOLVERINE. ET J'AI OUBLIÉ JUSQU'À SON VISAGE, SA VOIX... QUAND JE PENSE À LUI...
... C'EST LE VIDE !
P-PARDON... JE CRAQUE, JE CROIS, JE NE VOULAIS PAS...
NORMAL. KITTY ? TROUVE D'AUTRES MURS À TRAVERSER, MERDE ! C'EST PAS LE MOMENT !
OUAIS, JE VOIS. LE PROFESSEUR M'ENVOIE TE CHERCHER...
EH BEN, TU M'AS TROUVÉ. OUSTE, DÉGAGE.
VA, WOLVERINE, JE ME SENS MIEUX.

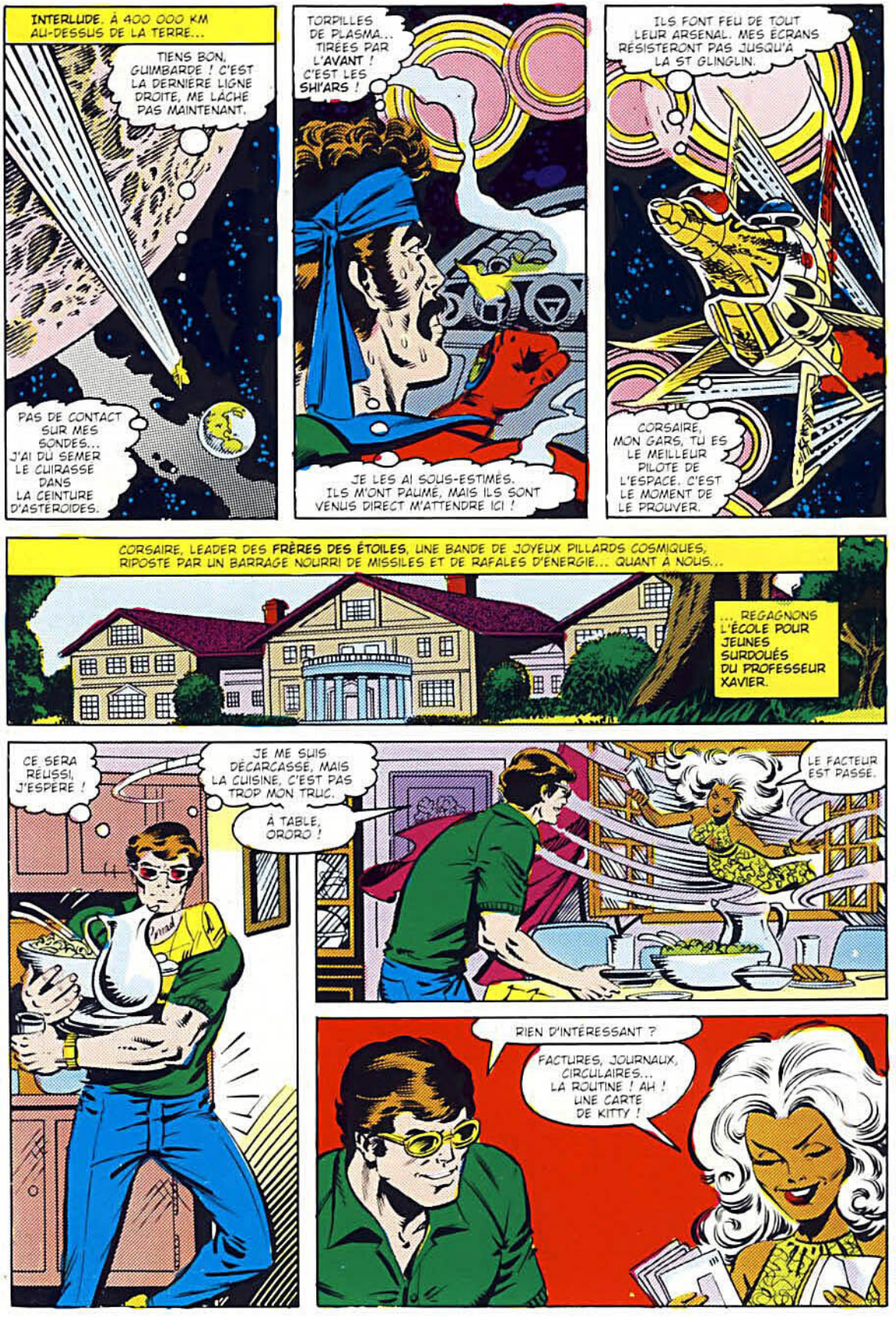
INTERLUDE. À 400 000 KM AU-DESSUS DE LA TERRE...
TIENS BON, GUIMBARDE ! C'EST LA DERNIÈRE LIGNE DROITE, ME LÂCHE PAS MAINTENANT.
PAS DE CONTACT SUR MES SONDES... J'AI DU SEMER LE CUIRASSÉ DANS LA CEINTURE D'ASTÉROÏDES.
TORPILLES DE PLASMA... TIRÉES PAR L'AVANT ! C'EST LES SHI'ARS !
JE LES AI SOUS-ESTIMÉS. ILS M'ONT PAUMÉ, MAIS ILS SONT VENUS DIRECT M'ATTENDRE ICI !
ILS FONT FEU DE TOUT LEUR ARSENAL. MES ÉCRANS RÉSISTERONT PAS JUSQU'À LA ST GLINGLIN.
CORSAIRE, MON GARS, TU ES LE MEILLEUR PILOTE DE L'ESPACE. C'EST LE MOMENT DE LE PROUVER.
CORSAIRE, LEADER DES FRÈRES DES ÉTOILES, UNE BANDE DE JOYEUX PILLARDS COSMIQUES, RIPOSTE PAR UN BARRAGE NOURRI DE MISSILES ET DE RAFALES D'ÉNERGIE... QUANT À NOUS...
... REGAGNONS L'ÉCOLE POUR JEUNES SURDOUÉS DU PROFESSEUR XAVIER.
CE SERA RÉUSSI, J'ESPÈRE !
JE ME SUIS DÉCARCASSÉ, MAIS LA CUISINE, C'EST PAS TROP MON TRUC.
À TABLE, ORORO !
LE FACTEUR EST PASSÉ.
RIEN D'INTÉRESSANT ?
FACTURES, JOURNAUX, CIRCULAIRES... LA ROUTINE ! AH ! UNE CARTE DE KITTY !





* X-M L'INTÉGRALE 5 - C.









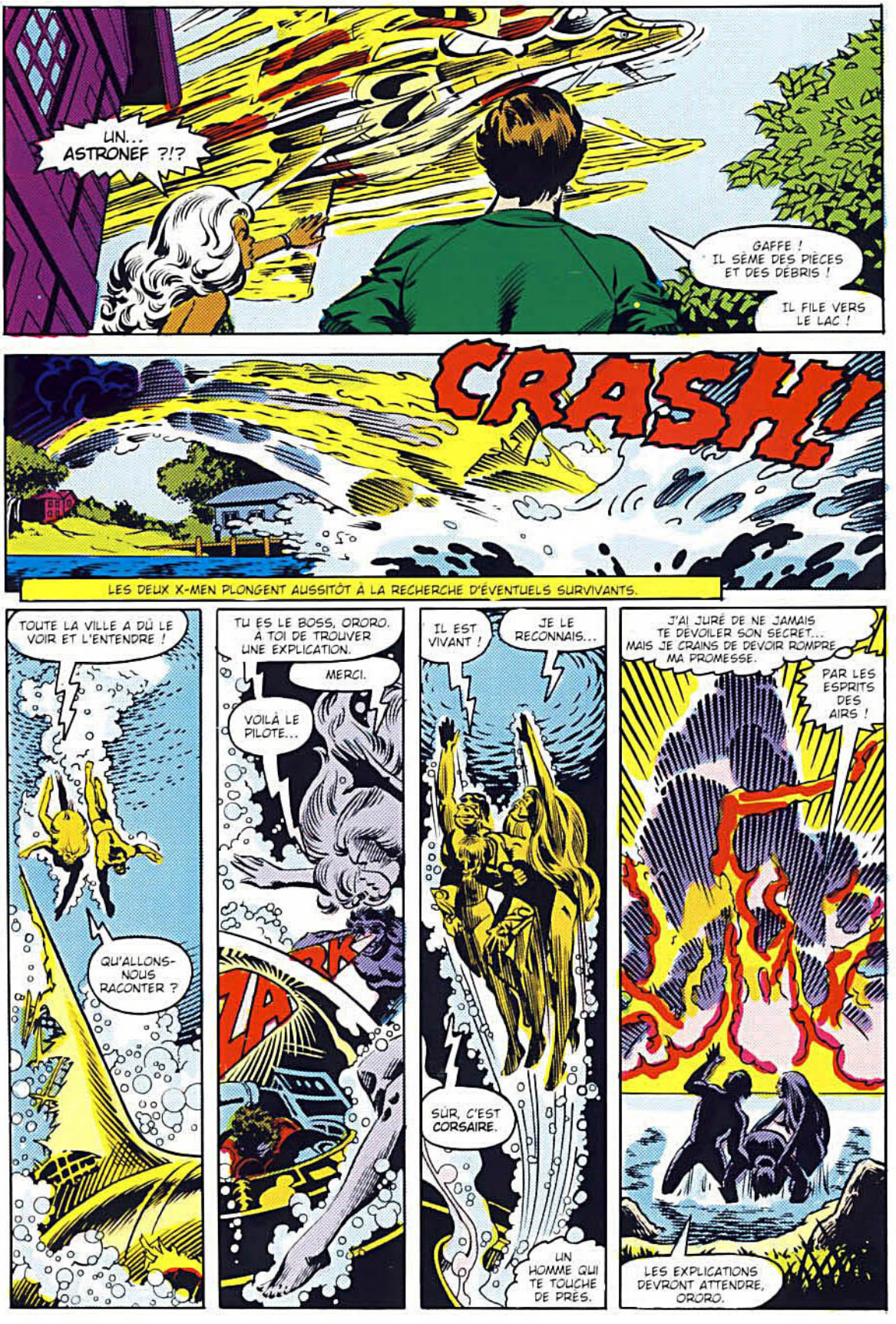
UN... ASTRONEF ?!?
GAFFE ! IL SÈME DES PIÈCES ET DES DÉBRIS !
IL FILE VERS LE LAC !
CRASH!
LES DEUX X-MEN PLONGENT AUSSITÔT À LA RECHERCHE D'ÉVENTUELS SURVIVANTS.
TOUTE LA VILLE A DÛ LE VOIR ET L'ENTENDRE !
QU'ALLONS-NOUS RACONTER ?
TU ES LE BOSS, ORORO. À TOI DE TROUVER UNE EXPLICATION.
MERCI.
VOILÀ LE PILOTE...
ZAK
IL EST VIVANT !
JE LE RECONNAIS...
SÛR, C'EST CORSAIRE.
UN HOMME QUI TE TOUCHE DE PRÉS.
J'AI JURÉ DE NE JAMAIS TE DÉVOILER SON SECRET... MAIS JE CRAINS DE DEVOIR ROMPRE MA PROMESSE.
PAR LES ESPRITS DES AIRS !
LES EXPLICATIONS DEVRONT ATTENDRE, ORORO.


CORSAIRE DÉLIRE... MAIS LES IMAGES SEMBLENT RÉELLES, LA DOULEUR EST CRUCIFIANTE.
L'AVION FLAMBAIT. ANNE A SANGLÉ SCOTT DANS L'UNIQUE PARACHUTE DU BORD. ELLE LUI A MIS SON FRÈRE ALEX DANS LES BRAS ET LES A POUSSÉS PAR LE SAS.
PUIS ELLE EST REVENUE AU CÔTÉ DE SON MARI. ILS ONT ÉTÉ PROJETÉS DE L'AUTRE CÔTÉ DE L'UNIVERS.
DES SOUVENIRS PLUS RÉCENTS AFFLUENT À SA MÉMOIRE.
ELLE A PAYÉ L'AMOUR QU'ELLE LUI VOUAIT...
... DE SA VIE.
CE GUET-APENS, IL Y A QUELQUES JOURS... QUATRE FRÈRES DES ÉTOILES CONTRE UN BATAILLON IMPÉRIAL.
UNE SEULE PARADE POSSIBLE. L'UN D'EUX DEVAIT S'ÉCHAPPER, ATTEINDRE LA TERRE ET CONTACTER LES X-MEN. CORSAIRE A ÉTÉ DÉSIGNÉ.
TANDIS QUE CH'OD, RAZA ET HEPZIBAH RETENAIENT LES IMPÉRIAUX, CHRISTOPHER SUMMERS A FUI DANS LA NUIT.
POUR LA SECONDE FOIS DE SA VIE... IL SENT SON CŒUR SE BRISER.
BONSOIR, CYCLOPE. DÉSOLÉ DE VOUS TOMBER DESSUS À L'IMPROVISTE...
ASSEZ, CORSAIRE ! QUE SIGNIFIENT CES INSIGNES DE L'AIR FORCE ET CE MÉDAILLON ?
LA FEMME ME RAPPELLE... JE NE SAIS QUI. ET LES GAMINS... C'EST MON FRÈRE ET MOI !
LES INSIGNES SONT À MOI, SCOTT. CES GENS SONT MA FEMME ET MES FILS.
TU MENS !
NON... IL DIT LA STRICTE VÉRITÉ.


COMMENT DIABLE LE SAIS-TU, TORNADE ?
GARE !
LES SIDRIS !!
ILS ME TRAQUENT !
SHREEEEE
QU'ILS ATTENDENT LEUR TOUR !
JE VEUX DES RÉPONSES, ET TU ME LES DONNERAS !
OK. MAIS NE RESTONS PAS ICI...
ON MANQUE DE PLACE !
ALLONS TOUS EN BAS !
EN VOILÀ D'AUTRES !
ILS DÉBOULENT PAR LES FENÊTRES COMME CHEZ EUX. TU CONNAIS CES HORREURS, ON DIRAIT, CORSAIRE... ÇA SE COMBAT COMMENT ?
ILS SONT SENSIBLES À LA CHALEUR. MON FLINGUE LES RALENTIT, MAIS POUR DÉTRUIRE LA MATRICE, IL FAUDRAIT UNE BOMBE THERMONUCLÉAIRE.
VOUS N'AVEZ PAS ÇA SUR VOUS, ÉVIDEMMENT ?
CORSAIRE A L'AIR DE PLAISANTER... MAIS NE NOUS Y TROMPONS PAS... S'IL DISPOSAIT D'UNE TELLE ARME, IL EN USERAIT... SANS UNE PENSÉE POUR LE MASSACRE QU'IL CAUSERAIT !
QUEL HOMME ÉTRANGE !
IL NOUS FAUT LE TEMPS DE NOUS REPRENDRE... D'ÉTABLIR UN PLAN. À MOI DE LE TROUVER.


APPELANT À ELLE LA TOURMENTE SON HOMONYME, ELLE LA DÉCHAÎNE DANS LE HALL. EN QUELQUES SECONDES, L'HÔTEL ENTIER EST BALAYÉ PAR UN VÉRITABLE TOURBILLON, ENTRAÎNANT DANS SON SILLAGE TOUT CE QUI N'EST PAS ARRIMÉ.


LE MOBILIER VOLE EN ÉCLATS. NOS HÉROS SURVIVENT GRÂCE À LA PROTECTION DE TORNADE.
L'ADVERSAIRE AUSSI, HÉLAS !

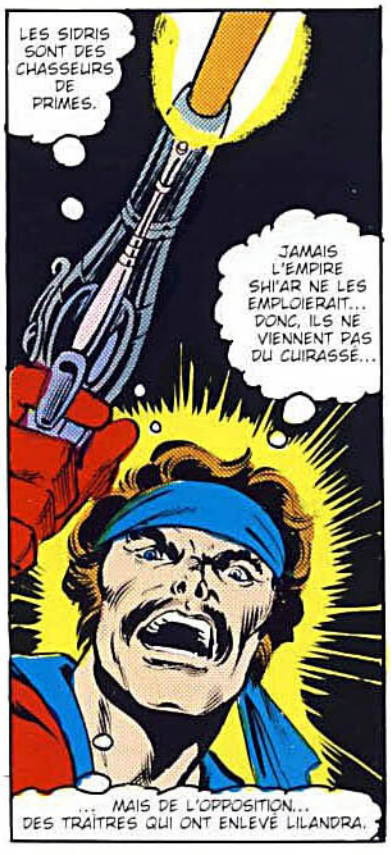
LES SIDRIS SONT DES CHASSEURS DE PRIMES.
JAMAIS L'EMPIRE SHI'AR NE LES EMPLOIERAIT... DONC, ILS NE VIENNENT PAS DU CUIRASSÉ...
... MAIS DE L'OPPOSITION... DES TRAÎTRES QUI ONT ENLEVÉ LILANDRA.


MON PÈRE... EST VIVANT ! GAMIN, J'EN RÊVAIS, JE PRIAIS POUR LE REVOIR.
ET QUAND ÇA ARRIVE, JE ME SENS... HEUREUX, FURIEUX... STUPIDE.
JE NE SAIS QUE DIRE NI QUE FAIRE.


SCOTT LE CACHE BIEN, MAIS CES ÉMOTIONS LE DÉCHIRENT... LA DÉESSE ME PARDONNE, JE LUI AI CACHÉ L'IDENTITÉ DE CORSAIRE POUR LUI ÉPARGNER DES CHAGRINS.
CE N'ÉTAIT PAS LA SOLUTION.
BON, ALORS ?
ON COMBAT, ON SE TIRE ?
FILONS.

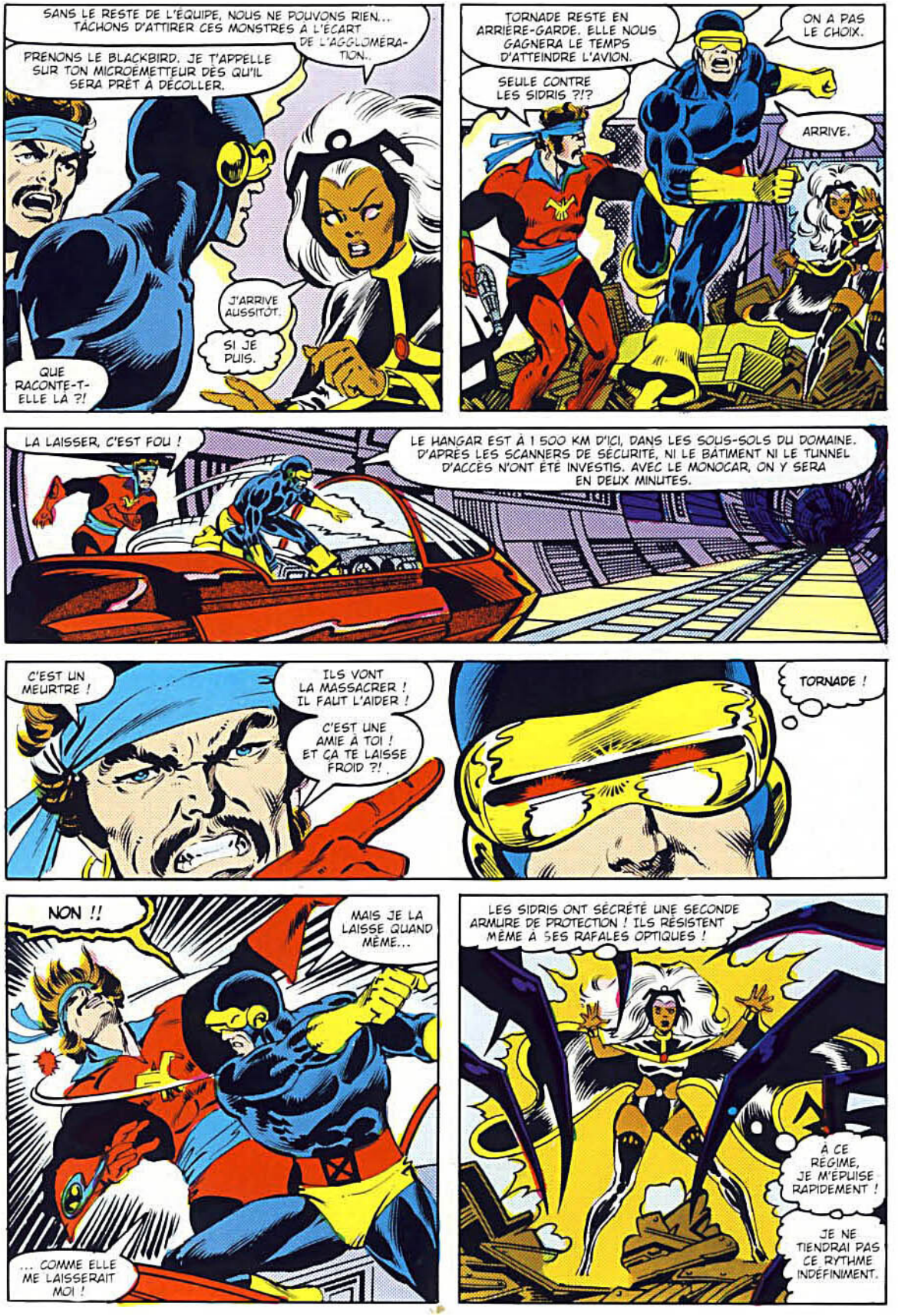
SANS LE RESTE DE L'ÉQUIPE, NOUS NE POUVONS RIEN... TÂCHONS D'ATTIRER CES MONSTRES À L'ÉCART DE L'AGGLOMÉRATION..
PRENONS LE BLACKBIRD. JE T'APPELLE SUR TON MICROÉMETTEUR DÈS QU'IL SERA PRÊT À DÉCOLLER.
J'ARRIVE AUSSITÔT.
SI JE PUIS.
QUE RACONTE-T-ELLE LÀ ?!
TORNADE RESTE EN ARRIÈRE-GARDE. ELLE NOUS GAGNERA LE TEMPS D'ATTEINDRE L'AVION.
ON A PAS LE CHOIX.
SEULE CONTRE LES SIDRIS ?!?
ARRIVE.
LA LAISSER, C'EST FOU !
LE HANGAR EST À 1 500 KM D'ICI, DANS LES SOUS-SOLS DU DOMAINE. D'APRÈS LES SCANNERS DE SÉCURITÉ, NI LE BÂTIMENT NI LE TUNNEL D'ACCÈS N'ONT ÉTÉ INVESTIS. AVEC LE MONOCAR, ON Y SERA EN DEUX MINUTES.
C'EST UN MEURTRE !
ILS VONT LA MASSACRER ! IL FAUT L'AIDER !
C'EST UNE AMIE À TOI ! ET ÇA TE LAISSE FROID ?!
TORNADE !
NON !!
MAIS JE LA LAISSE QUAND MÊME...
... COMME ELLE ME LAISSERAIT MOI !
LES SIDRIS ONT SÉCRÉTÉ UNE SECONDE ARMURE DE PROTECTION ! ILS RÉSISTENT MÊME À SES RAFALES OPTIQUES !
À CE RÉGIME, JE M'ÉPUISE RAPIDEMENT !
JE NE TIENDRAI PAS CE RYTHME INDÉFINIMENT.


AU MÊME INSTANT, À BORD DU SR-71 BLACKBIRD SPÉCIFIQUEMENT MODIFIÉ À L'USAGE DES X-MEN...
TORNADE, ICI CYCLOPE. ON Y VA !
LA VOIE EST LIBRE, DISENT LES SCANNERS. JE N'AI QU'À OUVRIR LE SAS DE SORTIE, À METTRE PLEINS GAZ ET C'EST TOUT BON !
Dragon de Kitty


IL ÉTAIT MOINS UNE !
J'AI PEU UTILISÉ CETTE TACTIQUE... POURVU QUE ÇA MARCHE !

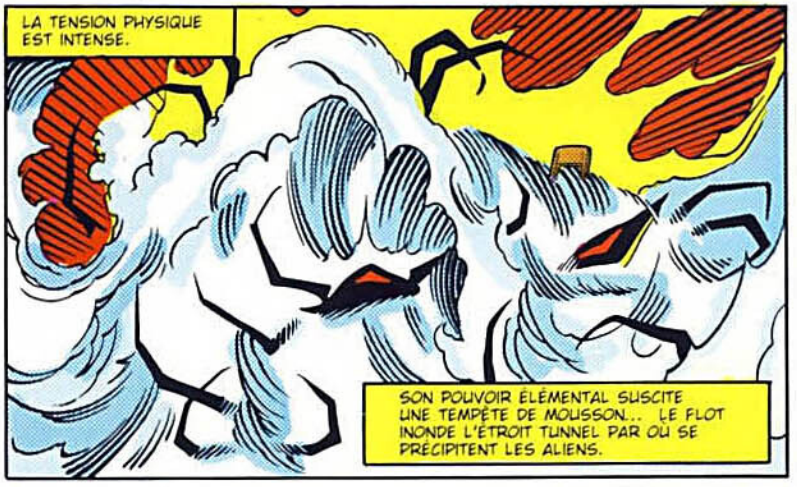
LA TENSION PHYSIQUE EST INTENSE.
SON POUVOIR ÉLÉMENTAL SUSCITE UNE TEMPÊTE DE MOUSSON... LE FLOT INONDE L'ÉTROIT TUNNEL PAR OÙ SE PRÉCIPITENT LES ALIENS.


ELLE TROUVE POURTANT LA FORCE DE S'ÉLANCER DANS LE TUNNEL DE TRANSIT ABOUTISSANT AU HANGAR...
VOILÀ POURQUOI C'ÉTAIT À MOI DE RESTER. JE PUIS SUIVRE LE BLACKBIRD EN VOL... EN LA CIRCONSTANCE, LE POUVOIR DE SCOTT NE LUI AURAIT SERVI À RIEN !

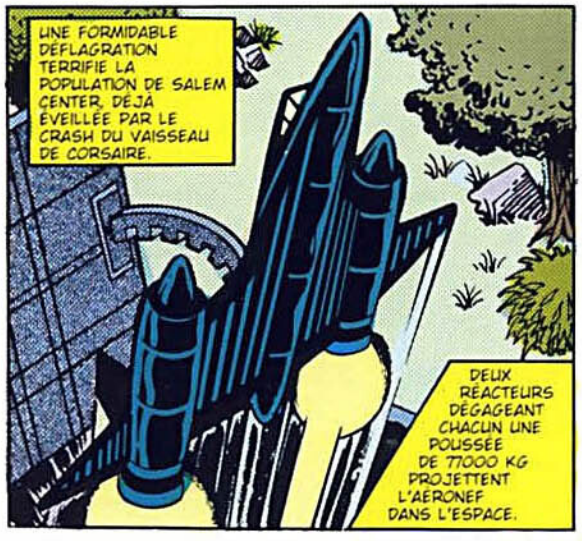
UNE FORMIDABLE DÉFLAGRATION TERRIFIE LA POPULATION DE SALEM CENTER, DÉJÀ ÉVEILLÉE PAR LE CRASH DU VAISSEAU DE CORSAIRE.
DEUX RÉACTEURS DÉGAGEANT CHACUN UNE POUSSÉE DE 77000 KG PROJETTENT L'AÉRONEF DANS L'ESPACE.


LES CAMÉRAS DE BORD SONT OPÉRATIONNELLES. ELLES ENREGISTRENT TOUTES LES DATA POUR LE PROFESSEUR, TANDIS QUE LE BLACKBIRD SURVOLE L'HÔTEL.
DIEU !
CHARLES AIME SA VIEILLE DEMEURE... ET MOI AUSSI. C'EST LE SEUL FOYER QUE J'AI CONNU. LE VOIR AINSI LUI BRISERA LE CŒUR.

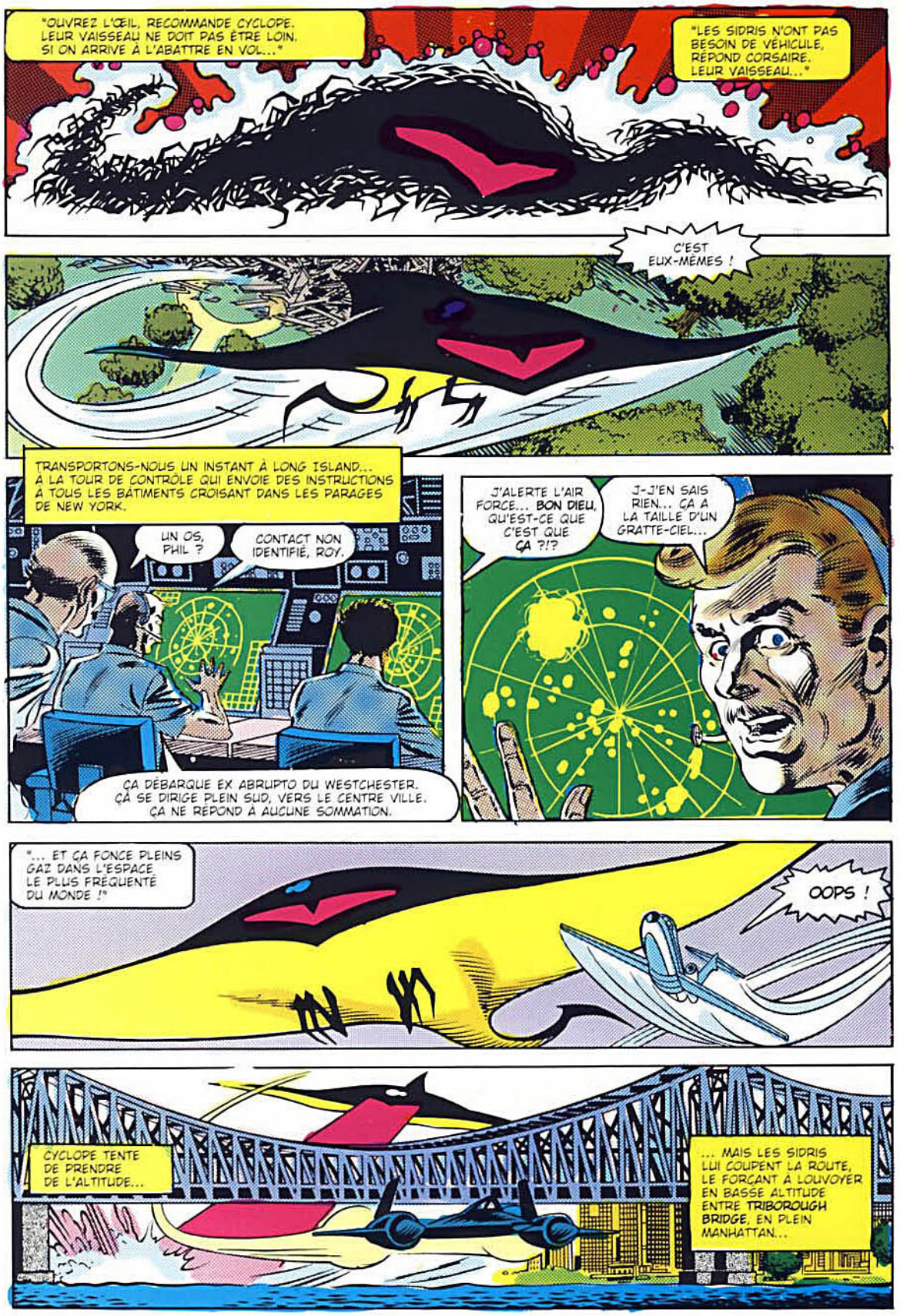
"OUVREZ L'ŒIL, RECOMMANDE CYCLOPE. LEUR VAISSEAU NE DOIT PAS ÊTRE LOIN. SI ON ARRIVE À L'ABATTRE EN VOL..."
"LES SIDRIS N'ONT PAS BESOIN DE VÉHICULE, RÉPOND CORSAIRE. LEUR VAISSEAU..."
C'EST EUX-MÊMES !
TRANSPORTONS-NOUS UN INSTANT À LONG ISLAND... À LA TOUR DE CONTRÔLE QUI ENVOIE DES INSTRUCTIONS À TOUS LES BÂTIMENTS CROISANT DANS LES PARAGES DE NEW YORK.
UN OS, PHIL ?
CONTACT NON IDENTIFIÉ, ROY.
ÇA DÉBARQUE EX ABRUPTO DU WESTCHESTER. ÇA SE DIRIGE PLEIN SUD, VERS LE CENTRE VILLE. ÇA NE RÉPOND À AUCUNE SOMMATION.
J'ALERTE L'AIR FORCE... BON DIEU, QU'EST-CE QUE C'EST QUE ÇA ?!?
J-J'EN SAIS RIEN... ÇA A LA TAILLE D'UN GRATTE-CIEL...
"... ET ÇA FONCE PLEINS GAZ DANS L'ESPACE LE PLUS FRÉQUENTÉ DU MONDE !"
OOPS !
CYCLOPE TENTE DE PRENDRE DE L'ALTITUDE...
... MAIS LES SIDRIS LUI COUPENT LA ROUTE, LE FORÇANT À LOUVOYER EN BASSE ALTITUDE ENTRE TRIBOROUGH BRIDGE, EN PLEIN MANHATTAN...

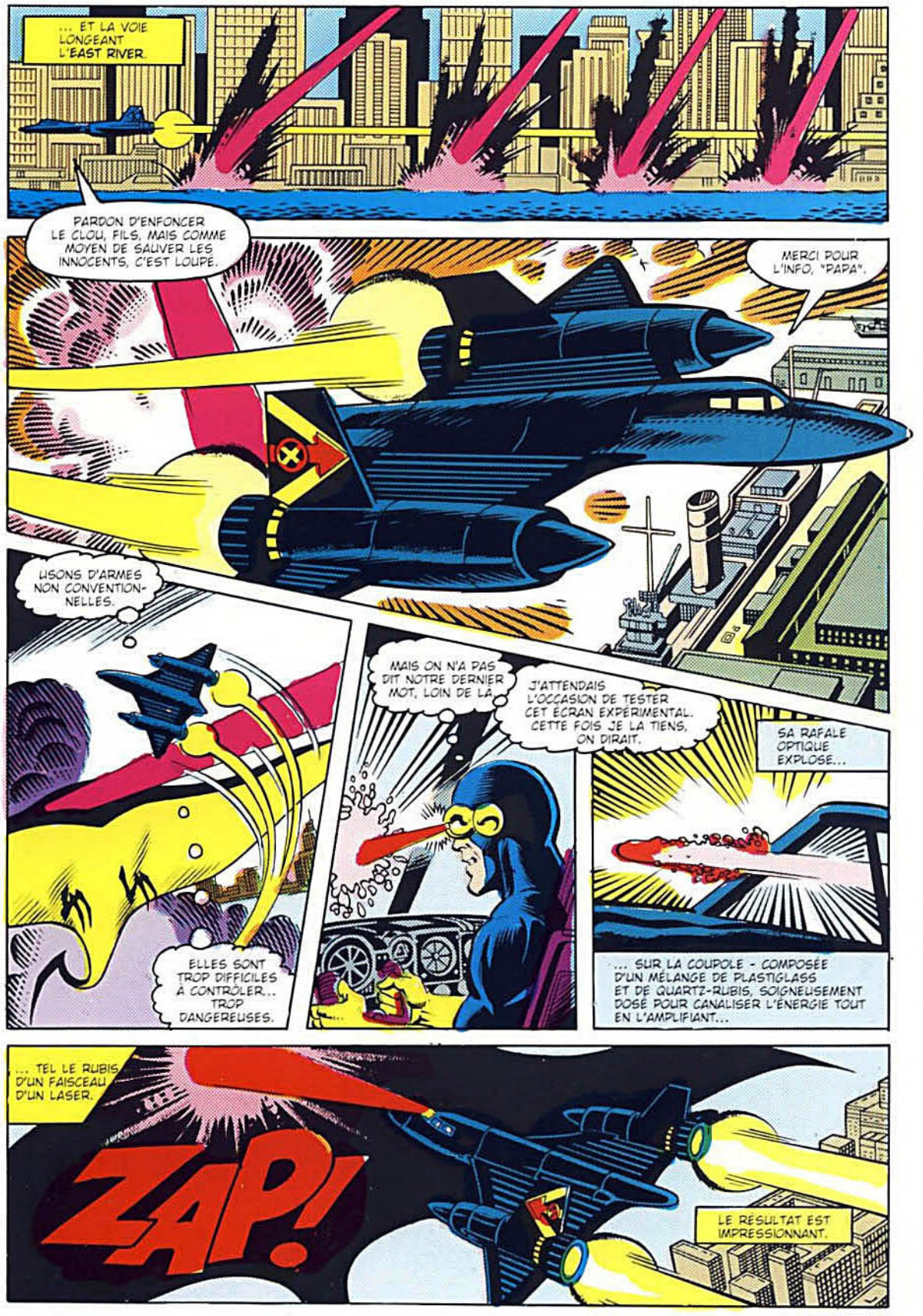
... ET LA VOIE LONGEANT L'EAST RIVER.
PARDON D'ENFONCER LE CLOU, FILS, MAIS COMME MOYEN DE SAUVER LES INNOCENTS, C'EST LOUPÉ.
MERCI POUR L'INFO, "PAPA".
USONS D'ARMES NON CONVENTIONNELLES.
ELLES SONT TROP DIFFICILES À CONTRÔLER... TROP DANGEREUSES.
MAIS ON N'A PAS DIT NOTRE DERNIER MOT, LOIN DE LÀ.
J'ATTENDAIS L'OCCASION DE TESTER CET ÉCRAN EXPÉRIMENTAL. CETTE FOIS JE LA TIENS, ON DIRAIT.
SA RAFALE OPTIQUE EXPLOSE...
... SUR LA COUPOLE - COMPOSÉE D'UN MÉLANGE DE PLASTIGLASS ET DE QUARTZ-RUBIS, SOIGNEUSEMENT DOSÉ POUR CANALISER L'ÉNERGIE TOUT EN L'AMPLIFIANT...
... TEL LE RUBIS D'UN FAISCEAU D'UN LASER.
ZAP!
LE RÉSULTAT EST IMPRESSIONNANT.

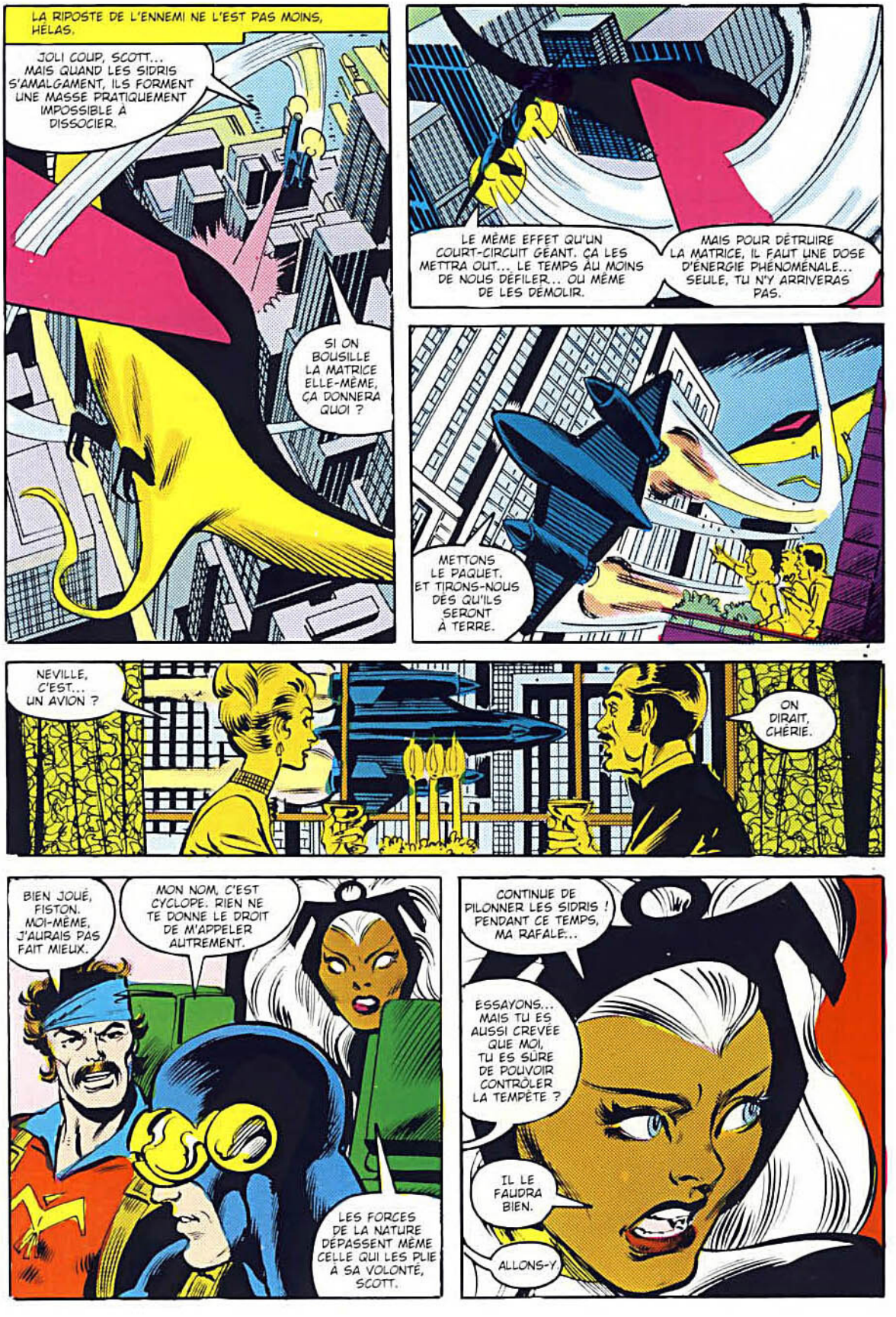
LA RIPOSTE DE L'ENNEMI NE L'EST PAS MOINS, HÉLAS.
JOLI COUP, SCOTT... MAIS QUAND LES SIDRIS S'AMALGAMENT, ILS FORMENT UNE MASSE PRATIQUEMENT IMPOSSIBLE À DISSOCIER.
SI ON BOUSILLE LA MATRICE ELLE-MÊME, ÇA DONNERA QUOI ?
LE MÊME EFFET QU'UN COURT-CIRCUIT GÉANT. ÇA LES METTRA OUT... LE TEMPS AU MOINS DE NOUS DÉFILER... OU MÊME DE LES DÉMOLIR.
MAIS POUR DÉTRUIRE LA MATRICE, IL FAUT UNE DOSE D'ÉNERGIE PHÉNOMÉNALE... SEULE, TU N'Y ARRIVERAS PAS.
METTONS LE PAQUET. ET TIRONS-NOUS DÈS QU'ILS SERONT À TERRE.
NEVILLE, C'EST... UN AVION ?
ON DIRAIT, CHÉRIE.
BIEN JOUÉ, FISTON. MOI-MÊME, J'AURAIS PAS FAIT MIEUX.
MON NOM, C'EST CYCLOPE. RIEN NE TE DONNE LE DROIT DE M'APPELER AUTREMENT.
LES FORCES DE LA NATURE DÉPASSENT MÊME CELLE QUI LES PLIE À SA VOLONTÉ, SCOTT.
CONTINUE DE PILONNER LES SIDRIS ! PENDANT CE TEMPS, MA RAFALE...
ESSAYONS... MAIS TU ES AUSSI CREVÉE QUE MOI, TU ES SÛRE DE POUVOIR CONTRÔLER LA TEMPÊTE ?
IL LE FAUDRA BIEN.
ALLONS-Y.


POUR Y PARVENIR, JE VAIS DEVOIR MODIFIER LES SCHÉMAS MÉTÉO DE TOUT L'ÉTAT DE NEW YORK... LES EFFETS S'EN FERONT RESSENTIR PENDANT DES JOURS... PLUS, PEUT-ÊTRE... IL Y AURA DE GROS DÉGÂTS.
MAIS SI JE NE FAIS RIEN, ON EST PERDUS TOUS LES TROIS.
NOS VIES VALENT-ELLE UNE CITÉ DÉTRUITE ?


EN RÉPONDANT "OUI", NOUS NOUS ENGAGEONS DANS LA MÊME VOIE DE VIOLENCE ET DE PRÉSOMPTION QUE MAGNÉTO.
ON EN REVIENT TOUJOURS LÀ... NON PAS À CHOISIR ENTRE LE BIEN ET LE MAL... MAIS ENTRE DEUX MAUX.

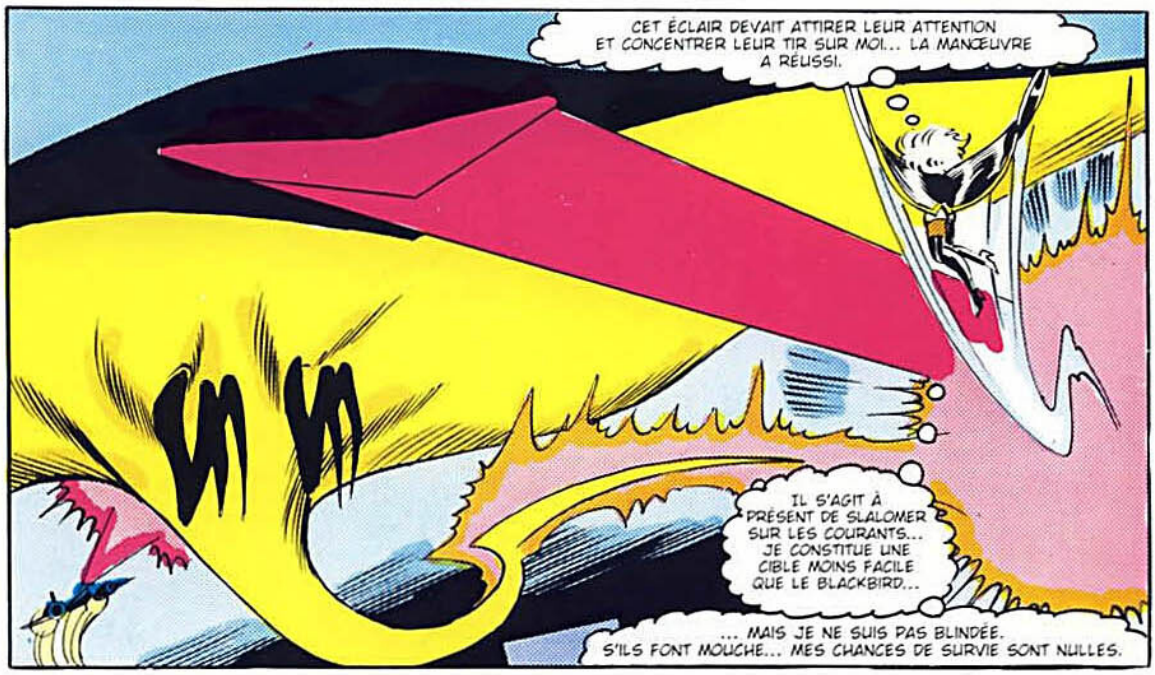
CET ÉCLAIR DEVAIT ATTIRER LEUR ATTENTION ET CONCENTRER LEUR TIR SUR MOI... LA MANŒUVRE A RÉUSSI.
IL S'AGIT À PRÉSENT DE SLALOMER SUR LES COURANTS... JE CONSTITUE UNE CIBLE MOINS FACILE QUE LE BLACKBIRD...
... MAIS JE NE SUIS PAS BLINDÉE. S'ILS FONT MOUCHE... MES CHANCES DE SURVIE SONT NULLES.

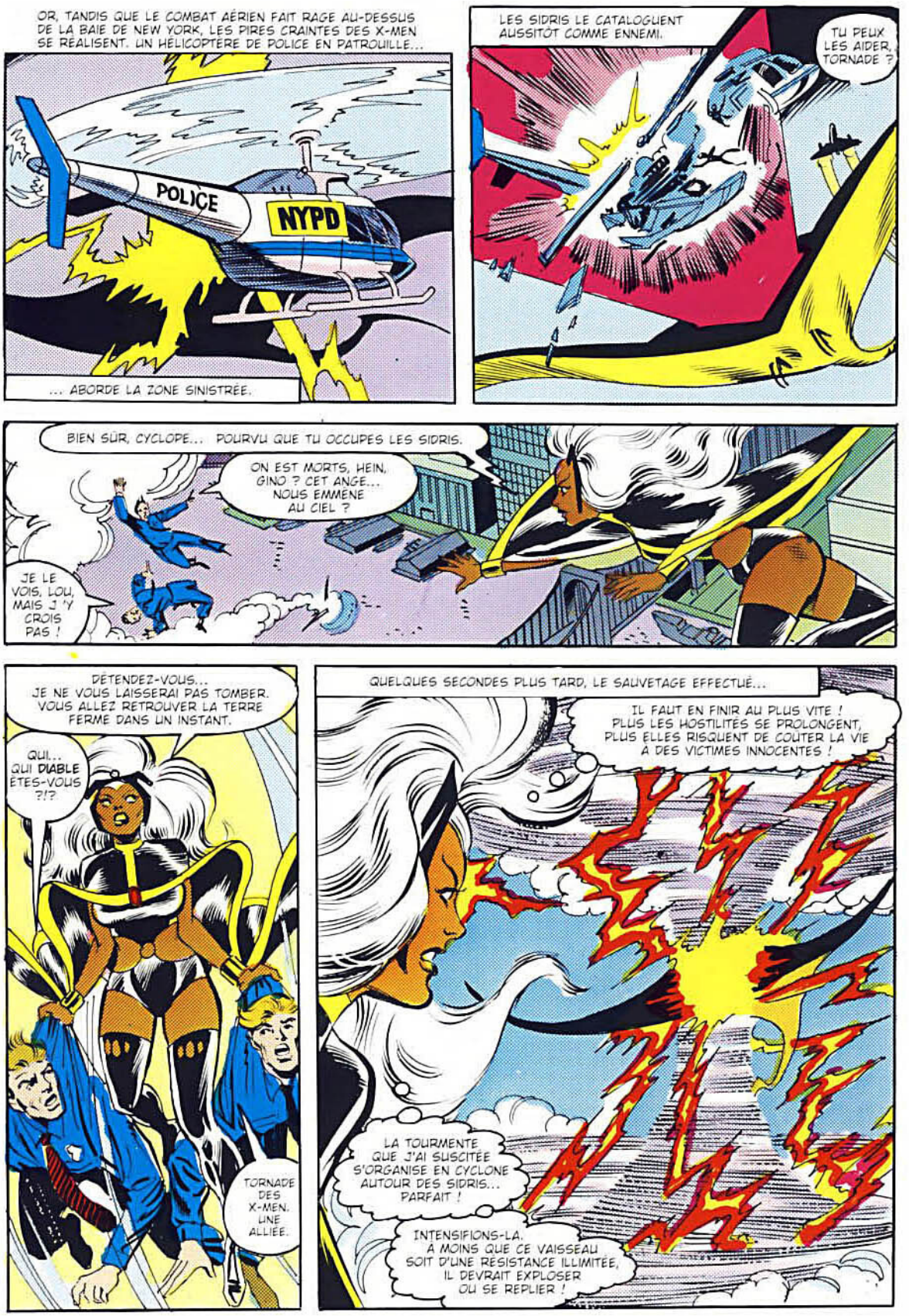
OR, TANDIS QUE LE COMBAT AÉRIEN FAIT RAGE AU-DESSUS DE LA BAIE DE NEW YORK, LES PIRES CRAINTES DES X-MEN SE RÉALISENT. UN HÉLICOPTÈRE DE POLICE EN PATROUILLE...
POLICE
NYPD
... ABORDE LA ZONE SINISTRÉE.
LES SIDRIS LE CATALOGUENT AUSSITÔT COMME ENNEMI.
TU PEUX LES AIDER, TORNADE ?
BIEN SÛR, CYCLOPE... POURVU QUE TU OCCUPES LES SIDRIS.
ON EST MORTS, HEIN, GINO ? CET ANGE... NOUS EMMÈNE AU CIEL ?
JE LE VOIS, LOU, MAIS J'Y CROIS PAS !
DÉTENDEZ-VOUS... JE NE VOUS LAISSERAI PAS TOMBER. VOUS ALLEZ RETROUVER LA TERRE FERME DANS UN INSTANT.
QUI... QUI DIABLE ÊTES-VOUS ?!?
TORNADE DES X-MEN. UNE ALLIÉE.
QUELQUES SECONDES PLUS TARD, LE SAUVETAGE EFFECTUÉ...
IL FAUT EN FINIR AU PLUS VITE ! PLUS LES HOSTILITÉS SE PROLONGENT, PLUS ELLES RISQUENT DE COÛTER LA VIE À DES VICTIMES INNOCENTES !
LA TOURMENTE QUE J'AI SUSCITÉE S'ORGANISE EN CYCLONE AUTOUR DES SIDRIS... PARFAIT !
INTENSIFIONS-LA. À MOINS QUE CE VAISSEAU SOIT D'UNE RÉSISTANCE ILLIMITÉE, IL DEVRAIT EXPLOSER OU SE REPLIER !

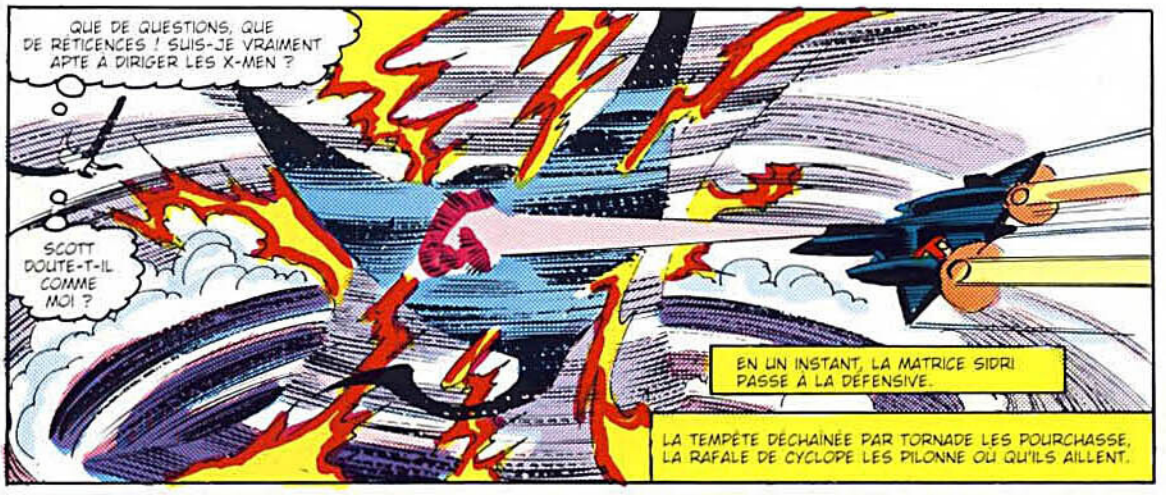
QUE DE QUESTIONS, QUE DE RÉTICENCES ! SUIS-JE VRAIMENT APTE À DIRIGER LES X-MEN ?
SCOTT DOUTE-T-IL COMME MOI ?
EN UN INSTANT, LA MATRICE SIDRI PASSE À LA DÉFENSIVE.
LA TEMPÊTE DÉCHAÎNÉE PAR TORNADE LES POURCHASSE, LA RAFALE DE CYCLOPE LES PILONNE OÙ QU'ILS AILLENT.

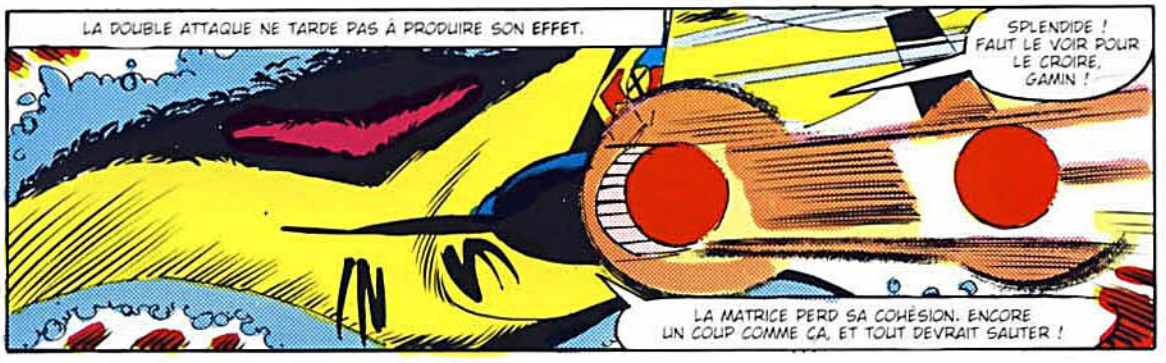
LA DOUBLE ATTAQUE NE TARDE PAS À PRODUIRE SON EFFET.
SPLENDIDE ! FAUT LE VOIR POUR LE CROIRE, GAMIN !
LA MATRICE PERD SA COHÉSION. ENCORE UN COUP COMME ÇA, ET TOUT DEVRAIT SAUTER !

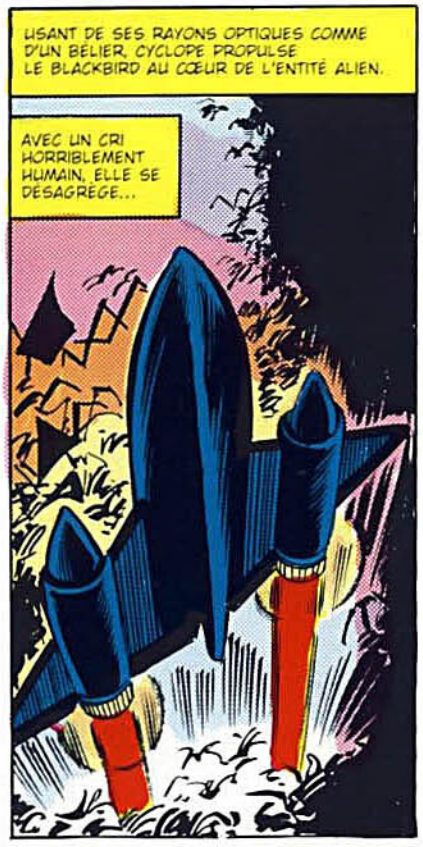
USANT DE SES RAYONS OPTIQUES COMME D'UN BÉLIER, CYCLOPE PROPULSE LE BLACKBIRD AU CŒUR DE L'ENTITÉ ALIEN.
AVEC UN CRI HORRIBLEMENT HUMAIN, ELLE SE DÉSAGRÈGE...


... EN MILLIERS DE CORPUSCULES QUI S'ABATTENT AU SOL COMME DES FLOCONS.
SONNEZ L'ALERTE !
ÉVACUEZ LA ZONE... GROUILLEZ !


UN COMPLEXE PÉTROLIER ! BRAVO, CYCLOPE ! TU AS VRAIMENT CHOISI LE CHAMP DE BATAILLE IDÉAL !
LA MATRICE EST EN ÉTAT DE CHOC, ELLE EST VULNÉRABLE... ELLE NE RÉSISTERA PAS À LA CHALEUR !
FAIS SAUTER LES RÉSERVOIRS, ENFLAMME LE PÉTROLE ! L'EXPLOSION LES TUERA !


"LES TUER" ?! TU VEUX DIRE QUE CE TRUC EST VIVANT ? CE N'EST PAS UNE MÉCANIQUE ?
C'EST UN ÊTRE SYMBIOTIQUE ET CONSCIENT. ET ALORS ?
JE... REFUSE DE DONNER LA MORT.
LÂCHE-NOUS AVEC TES SCRUPULES ! LUI NOUS TUERAIT SANS REMORDS... COMME TOUT CE QUI CROISE SON CHEMIN !
ASSEZ DE GRANDS SENTIMENTS, IL VA SE RECONSTITUER ! ON A QUE DEUX SECONDES !
AVANT QUOI ?
TORNADE, ARRÊTE-LE !
CORSAIRE ... NON !
DÉSOLÉ, ON N'A PAS LE CHOIX. J'AI DÉJÀ COMBATTU CES HORREURS, VOUS NON. C'ÉTAIT VRAIMENT LE SEUL MOYEN.
DÉGAGEONS !
WHAROOM!







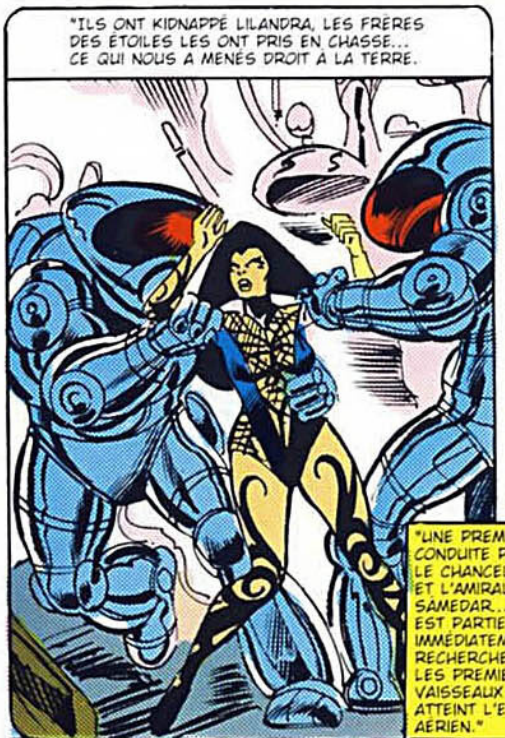





PROCHAIN ÉPISODE : **DEATHBIRD**

Stan Lee PRÉSENTE

LES ÉTRANGES X-MEN !

CHRIS CLAREMONT	DAVE COCKRUM	BIT	GLYNIS WEIN	LOUISE JONES	JIM SHOOTER
SCRIPT	DESSIN	LETTRAGE	COULEURS	RÉDACTRICE	R. EN CHEF

PREMIER SANG

VOIR SE DÉSAGRÉGER EN UN INSTANT... EN QUELQUES PHRASES... TOUTES LES CERTITUDES SUR LESQUELLES ON AVAIT JUSQUE LÀ FONDÉ SON EXISTENCE... EST UNE SITUATION HORRIBLE, INSOUTENABLE.

VINGT ANNÉES DURANT, **SCOTT SUMMERS** - MEMBRE DE LA SUPER-ÉQUIPE MUTANTE DES X-MEN - S'EST CRU ORPHELIN, SANS AUTRE FAMILLE QUE SON JEUNE FRÈRE ALEX, SANS RACINES, SANS PASSÉ. DEPUIS LONGTEMPS, IL S'ÉTAIT RÉSIGNÉ À SA TRISTE CONDITION... À SA SOLITUDE.

MAIS UNE RÉVÉLATION A MIS FIN À CETTE CONVICTION. LE PÈRE DE SCOTT EST **VIVANT** ! IL S'AGIT DE **CORSAIRE**, CHEF DES FRÈRES DES ÉTOILES, FAMEUX PILLARDS INTERGALACTIQUES. IL REVIENT SUR TERRE DEMANDER L'AIDE DE SON FILS.

LES RETROUVAILLES N'ONT RIEN D'AGRÉABLE.

SCOTT, JE SAIS CE QUE TU DOIS ÉPROUVER...

VRAI, ORORO ?

MOI AUSSI, JE SUIS ORPHELINE.

JE TE CROYAIS MON AMIE...


JE LE SUIS !
UNE AMIE QUI M'A TRAHI ! DEPUIS NOTRE PREMIERE RENCONTRE, IL Y A DES MOIS... TU SAVAIS QUE CORSAIRE ÉTAIT MON PÈRE*... ET TU ME L'AS DÉLIBÉRÉMENT CACHÉ !
TU AS BIEN DIT, ENTRE AMIS ON NE SE TRAHIT PAS !
* X-M. INT. 2 - C.


J'AVAIS PROMIS À JEAN DE NE JAMAIS TE LE RÉVÉLER.
POURQUOI NE M'A-T-ELLE RIEN DIT ? ON S'AIMAIT... JE LE CROYAIS... ET ELLE M'A DISSIMULÉ ÇA...
... MALGRÉ LE LIEN PSYCHIQUE ENTRE NOUS... POURQUOI ?!


JE L'EN AI SUPPLIÉE.
J'AVAIS QUITTÉ LA TERRE - SANS INTENTION DE RETOUR -DEPUIS TROP LONGTEMPS. DE TOUTE ÉVIDENCE, TU M'AVAIS OUBLIÉ, SCOTT. J'AI CRU PRÉFÉRABLE DE NE PAS RAPPELER À TA MÉMOIRE UN PÈRE QUE TU NE REVERRAIS PLUS.


JE VOULAIS T'ÉVITER CE CHAGRIN.
VRAIMENT ?
MOI JE CROIS PLUTÔT... QUE TU AURAIS EU HONTE DE TE RETROUVER FACE AUX ENFANTS QUE TU AVAIS ABANDONNÉS !
TU ES INJUSTE, SCOTT. ON N'A PAS EU LE CHOIX, TA MÈRE ET MOI. ON A ÉTÉ KIDNAPPÉS PAR LE SHI'ARS.
IL Y A VINGT ANS !
ET TOUT CE TEMPS, T'ES-TU JAMAIS SOUCIÉ DE SAVOIR CE QU'ON ÉTAIT DEVENUS, ALEX ET MOI ?

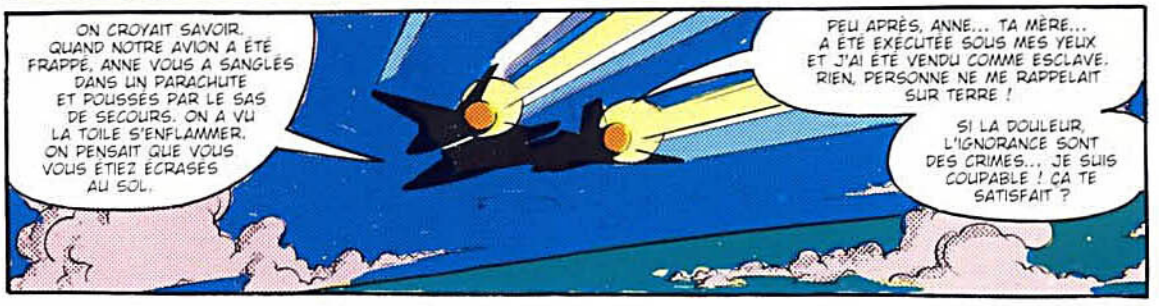
ON CROYAIT SAVOIR. QUAND NOTRE AVION A ÉTÉ FRAPPÉ, ANNE VOUS A SANGLÉS DANS UN PARACHUTE ET POUSSÉS PAR LE SAS DE SECOURS. ON A VU LA TOILE S'ENFLAMMER. ON PENSAIT QUE VOUS VOUS ÉTIEZ ÉCRASÉS AU SOL.
PEU APRÈS, ANNE... TA MÈRE... A ÉTÉ EXÉCUTÉE SOUS MES YEUX ET J'AI ÉTÉ VENDU COMME ESCLAVE. RIEN, PERSONNE NE ME RAPPELAIT SUR TERRE !
SI LA DOULEUR, L'IGNORANCE SONT DES CRIMES... JE SUIS COUPABLE ! ÇA TE SATISFAIT ?


C'EST UN PEU FACILE, TU TROUVES PAS ? J'AI PASSÉ DES ANNÉES DANS UN ORPHELINAT... UNE PRISON... À ESPÉRER QU'UN JOUR MES PARENTS VIENDRAIENT M'EN TIRER ! À ESSAYER DE ME RAPPELER L'HOMME QUE TU ÉTAIS, DE DEVENIR UN FILS DONT TU SERAIS FIER !
ET LÀ, JE DÉCOUVRE QUE MON PÈRE EST UN PIRATE, UN BANDIT COMME CEUX QUE COMBATTENT LES X-MEN !
CYCLOPE, CORSAIRE, REGARDEZ ! LE BLACKBIRD... IRRADIÉ !
FAISCEAU TÉLÉPORTEUR ! LES SHI'ARS M'ONT RETROUVÉ !

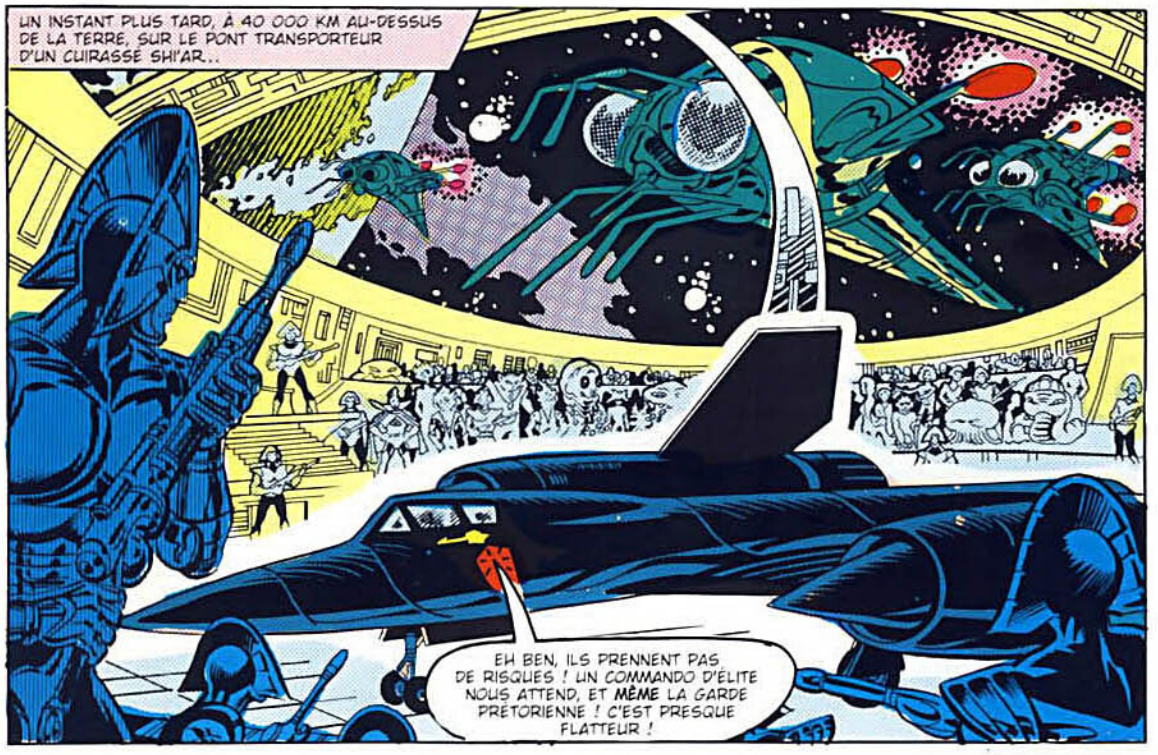
UN INSTANT PLUS TARD, À 40 000 KM AU-DESSUS DE LA TERRE, SUR LE PONT TRANSPORTEUR D'UN CUIRASSÉ SHI'AR...
EH BEN, ILS PRENNENT PAS DE RISQUES ! UN COMMANDO D'ÉLITE NOUS ATTEND, ET MÊME LA GARDE PRÉTORIENNE ! C'EST PRESQUE FLATTEUR !


SOUDAIN...
PAR LE LOUP BLANC !
LE DIABLE ME...?!
... MON CRAWL EST... HÉ ! OÙ EST L'OCÉAN ?! OÙ JE SUIS ?!?
LE PROFESSEUR X ET LES X-MEN... KITTY COMPRISE ! ILS ONT ÉTÉ KIDNAPPÉS AUSSI !
COLOSSUS TRANSMUTE SON CORPS DE CHAIR EN ACIER ORGANIQUE...


... WOLVERINE SORT LES GRIFFES D'ADAMANTIUM CONTENUES DANS LES GAINES DE SES AVANT-BRAS.
COLOSSUS, DIABLO... COUVREZ CHARLIE ET LA P'TIOTE !
NON, WOLVERINE, RENTRE TES GRIFFES. D'APRÈS MON POUVOIR TÉLÉPATHIQUE, NOUS NE SOMMES PAS EN DANGER.
PROFESSOR, VOYEZ QUI EST AVEC CYCLOPE ET TORNADE !
JAMAIS JE N'AI SENTI SCOTT AUSSI AGITÉ... OH, MON DIEU...!! CORSAIRE... SERAIT SON PÈRE ?!?
ÇA FAIT PLAISIR DE VOUS VOIR, PROFESSEUR... QUELLES QUE SOIENT LES CIRCONSTANCES !
BIENVENUE, X-MEN. MOI, GLADIATOR, PRÉTEUR DE LA GARDE IMPÉRIALE, JE VOUS APPORTE LE SALUT DES SHI'ARS !
LORD CHANCELIER ARAKI, QUI SONT CES BARBARES ACCUEILLIS AVEC TANT D'ÉGARDS PAR GLADIATOR ?
SI VOUS AVIEZ CONSULTÉ LES NOTES QUE JE VOUS AI PASSÉES, VOUS LE SAURIEZ, AMIRAL. LES X-MEN SONT UN COMMANDO MUTANT... DES HUMAINS DOUÉS DE SUPER-POUVOIRS PHYSIQUES OU MENTAUX. LEUR MENTOR EST LE PR CHARLES XAVIER.
"BIEN QUE HAÏS ET REDOUTÉS DES TERRIENS EN GÉNÉRAL, ILS SERVENT LA CAUSE DE LA JUSTICE."
DU CALME, X-MEN ! QUEL QUE SOIT NOTRE CONTENTIEUX AVEC LE SHI'ARS, NOUS NE NOUS BATTRONS QUE S'IL NOUS PROVOQUE.
JE ME SENS ASSEZ PROVOQUÉ COMME ÇA !
CONTRÔLE-TOI, WOLVERINE. JE TE L'ORDONNE.
EXPLIQUE-TOI, ARAKI. POURQUOI NOUS A-T-ON AMENÉS ICI ? JE VEUX VOIR IMMÉDIATEMENT L'IMPÉRATRICE LILANDRA.
IMPOSSIBLE, XAVIER. SI TU VEUX COMPRENDRE... SUIS-MOI.

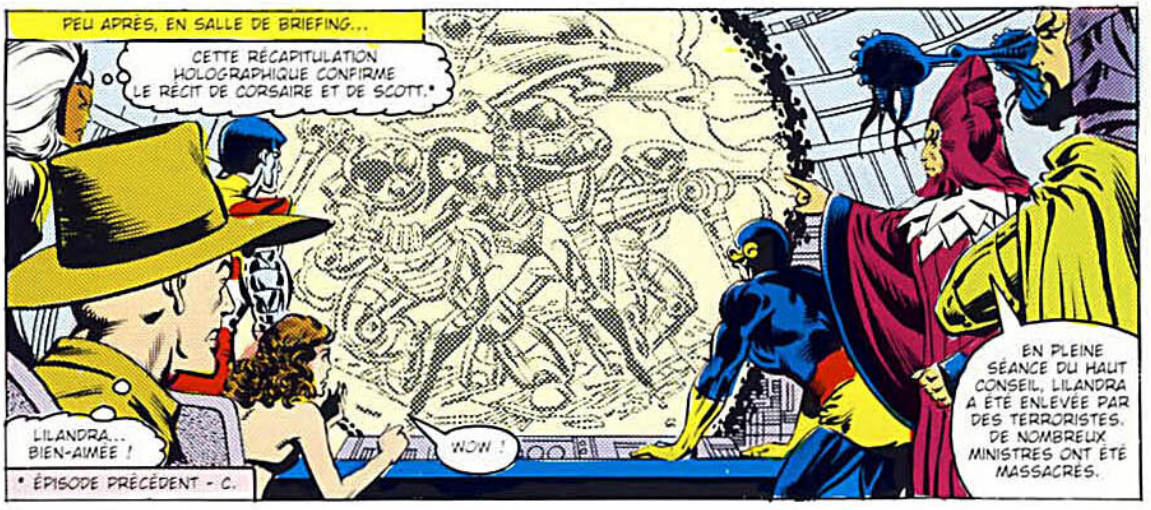
PEU APRÈS, EN SALLE DE BRIEFING...
CETTE RÉCAPITULATION HOLOGRAPHIQUE CONFIRME LE RÉCIT DE CORSAIRE ET DE SCOTT.*
LILANDRA... BIEN-AIMÉE !
WOW !
EN PLEINE SÉANCE DU HAUT CONSEIL, LILANDRA A ÉTÉ ENLEVÉE PAR DES TERRORISTES. DE NOMBREUX MINISTRES ONT ÉTÉ MASSACRÉS.
* ÉPISODE PRÉCÉDENT - C.


ELLE N'EST PAS MORTE. JE LE SENTIRAIS À TRAVERS LE LIEN PSYCHIQUE QUI NOUS UNIT.
QUI EST RESPONSABLE DE CE CRIME, ARAKI ? POURQUOI A-T-ON FAIT CELA ? OÙ L'A-T-ON EMMENÉE ?
TOUT ÇA, C'EST LE PROBLÈME DES SHI'ARS, CHARLIE. ÇA NOUS REGARDE PAS.

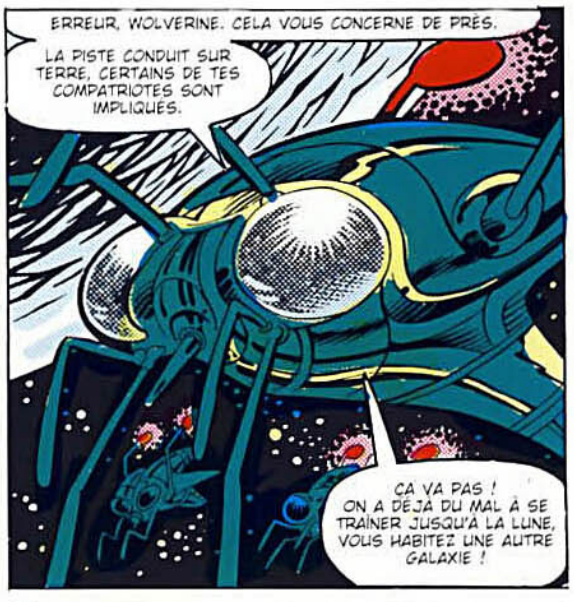
ERREUR, WOLVERINE. CELA VOUS CONCERNE DE PRÈS.
LA PISTE CONDUIT SUR TERRE, CERTAINS DE TES COMPATRIOTES SONT IMPLIQUÉS.
ÇA VA PAS ! ON A DÉJÀ DU MAL À SE TRAÎNER JUSQU'À LA LUNE, VOUS HABITEZ UNE AUTRE GALAXIE !


SI LILANDRA EST SUR TERRE, QUE COMPTEZ-VOUS FAIRE ?
LA SAUVER S'IL EST ENCORE TEMPS OU VENGER SA MORT. CORSAIRE, QUI FAIT PARTIE DES CONSPIRATEURS, SERA PUNI POUR HAUTE TRAHISON. LE LIEN PSYCHIQUE ENTRE XAVIER ET L'IMPÉRATRICE NOUS AIDERA À LA LOCALISER.
ENSUITE, NOUS ENVERRONS LA GARDE PRÉTORIENNE ET L'ARMÉE L'ARRACHER À SES RAVISSEURS.


NON ! JE SUIS SHIVARN'N HALANAU... PRINCE CONSORT. EN PROCÉDANT AINSI, VOUS PROVOQUERIEZ INÉVITABLEMENT LA PERTE DE LILANDRA ET UN VÉRITABLE CARNAGE SUR TERRE !
VOUS ÊTES DES BARBARES, SANS AUCUN EMBRYON DE GOUVERNEMENT MONDIAL. POUR LES SHI'ARS, LA TERRE ET SA POPULATION NE SONT RIEN.
CONTESTERAIS-TU MES ORDRES, AMIRAL ?

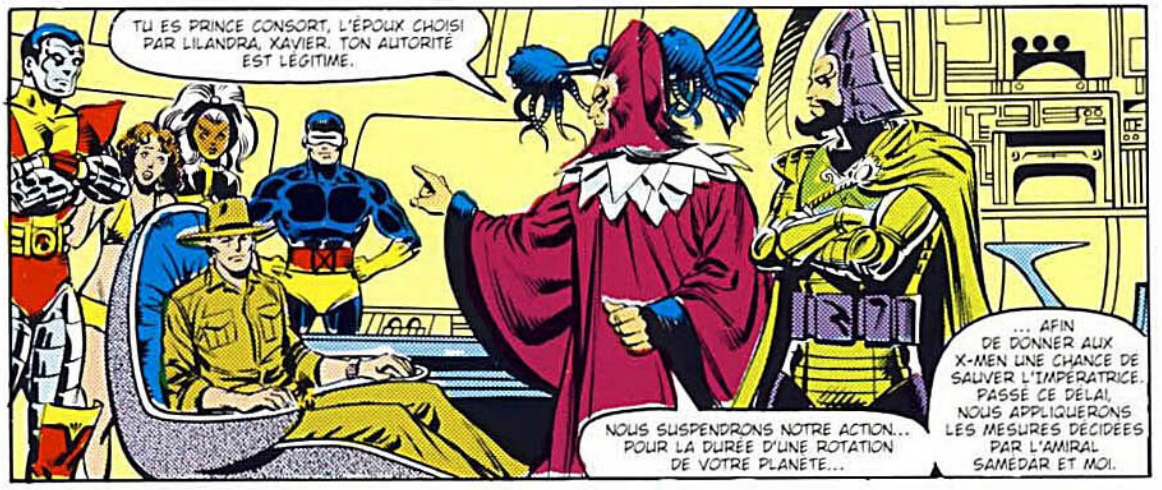
TU ES PRINCE CONSORT, L'ÉPOUX CHOISI PAR LILANDRA, XAVIER. TON AUTORITÉ EST LÉGITIME.
NOUS SUSPENDRONS NOTRE ACTION... POUR LA DURÉE D'UNE ROTATION DE VOTRE PLANÈTE...
... AFIN DE DONNER AUX X-MEN UNE CHANCE DE SAUVER L'IMPÉRATRICE. PASSÉ CE DÉLAI, NOUS APPLIQUERONS LES MESURES DÉCIDÉES PAR L'AMIRAL SAMEDAR ET MOI.


EN GAGE DE TA BONNE FOI, TU LAISSERAS ICI DEUX DE TES ÉTUDIANTS EN OTAGES.
DOUTEZ-VOUS DE MA PAROLE ? DE MON AMOUR POUR LILANDRA ?
LES TEMPS SONT DIFFICILES, XAVIER. JE DOUTE DE TOUT ET DE TOUS.


CYCLOPE, J'AIMERAIS AVOIR TON AVIS SUR LA QUESTION... LE TIEN AUSSI, TORNADE, BIEN SÛR.
JE SUIS LEADER DE L'ÉQUIPE... ET C'EST SCOTT QUE LE PROFESSEUR CONSULTE EN PRIORITÉ.


L'ENTRETIEN EST BREF, LA DÉCISION PRISE À CONTRECŒUR...
PROFES-SEUR, J'AI PEUR.
COURAGE, KATZCHEN. JE TE PROTÈGE.
INUTILE DE T'INQUIÉTER, KITTY.
IL FAUT FAIRE VITE... PROFITER DE CETTE ACCOLADE POUR ÉTABLIR UN LIEN MENTAL AVEC KITTY...


-:OH !:-
KATYA !
... ET LUI COMMUNIQUER TOUT CE QUE JE SAIS DES SHI'ARS. PARDON, ENFANT, CET AFFLUX EN MASSE DE DATA EST ÉPROUVANT... MAIS TON SALUT ET CELUI DE NOTRE MONDE SONT PEUT-ÊTRE À CE PRIX.
ELLE VA BIEN, X-MEN, CE N'EST QU'UN VERTIGE.


C'EST UNE MISSION IMPOSSIBLE QUE JE VOUS CONFIE, À KITTY ET À TOI, DIABLO. TOUT VA SE JOUER SUR VOTRE ADRESSE, VOTRE COURAGE.
COMPTEZ SUR NOUS, PROFESSEUR.
AUF WIEDERSEHEN, MEIN FREUNDE... S'IL PLAÎT À DIEU.


LE RAYON TRANSPORTEUR DÉPOSE LES X-MEN DANS LES RUINES DE L'HÔTEL XAVIER*. CELUI-CI TENTE DE CACHER SES SENTIMENTS, MAIS CETTE VISION LUI SERRE LE CŒUR.
L'ÉQUIPE GAGNE SÉANCE TENANTE UN BÂTIMENT DE LA 5ème AVENUE, LE QUARTIER CHIC DE NEW YORK... UN HÔTEL CONNU DU MONDE ENTIER..
... POUR HÉBERGER LE QG DES VENGEURS, LE SUPER-GROUPE LE PLUS PUISSANT DU MONDE. FACE À LA GRAVITÉ DU PÉRIL, À L'URGENCE DE LA SITUATION, LES X-MEN ONT DÉCIDÉ DE NE PAS AGIR SEULS ET DE S'ASSURER TOUTE L'AIDE POSSIBLE.
* RASÉ UN ÉP...PLUS HAUT.

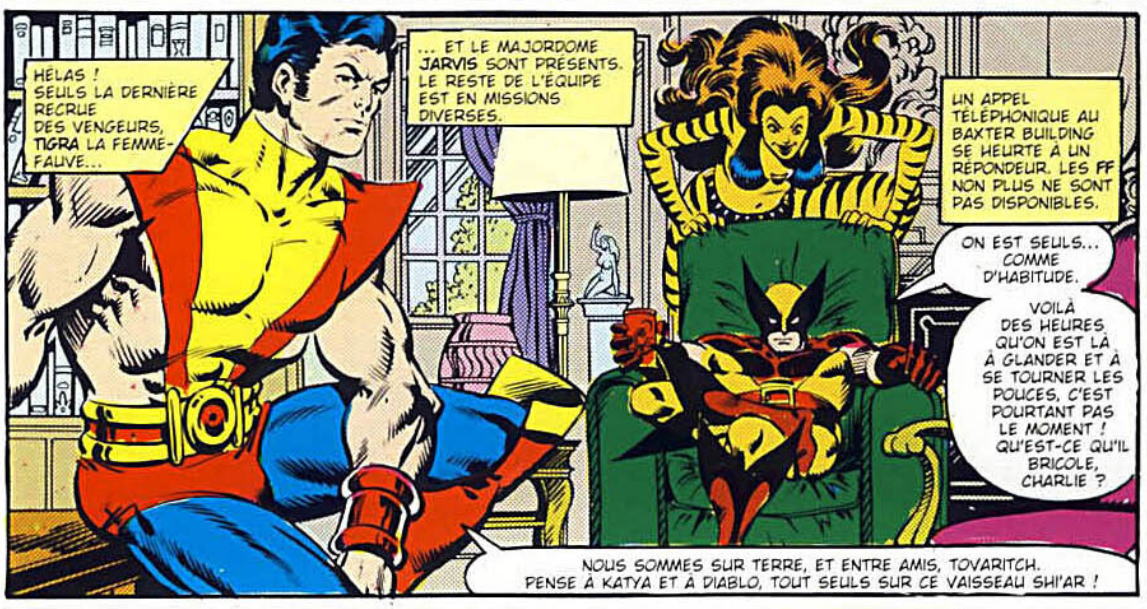
HÉLAS ! SEULS LA DERNIÈRE RECRUE DES VENGEURS, TIGRA LA FEMME-FAUVE...
... ET LE MAJORDOME JARVIS SONT PRÉSENTS. LE RESTE DE L'ÉQUIPE EST EN MISSIONS DIVERSES.
UN APPEL TÉLÉPHONIQUE AU BAXTER BUILDING SE HEURTE À UN RÉPONDEUR. LES FF NON PLUS NE SONT PAS DISPONIBLES.
ON EST SEULS... COMME D'HABITUDE.
VOILÀ DES HEURES QU'ON EST LÀ À GLANDER ET À SE TOURNER LES POUCES, C'EST POURTANT PAS LE MOMENT ! QU'EST-CE QU'IL BRICOLE, CHARLIE ?
NOUS SOMMES SUR TERRE, ET ENTRE AMIS, TOVARITCH. PENSE À KATYA ET À DIABLO, TOUT SEULS SUR CE VAISSEAU SHI'AR !


QUOI, LES GARS, ON S'ENDORT ? SI VOUS VOULEZ DE LA DISTRACTION...
YRRROWL ?!
DÉGAGE, PUSSYCAT.
SNIKT
M'EMBÊTE PAS.
TU ME FAIS PAS PEUR ! TES GRIFFES CONTRE LES MIENNES, ON ESSAIE, NABOT ?
TU VEUX GASPILLER TES NEUF VIES À LA FOIS, T'AS QU'À DIRE !
HÉ !
WOLVERINE, TIGRA... ARRÊTEZ !

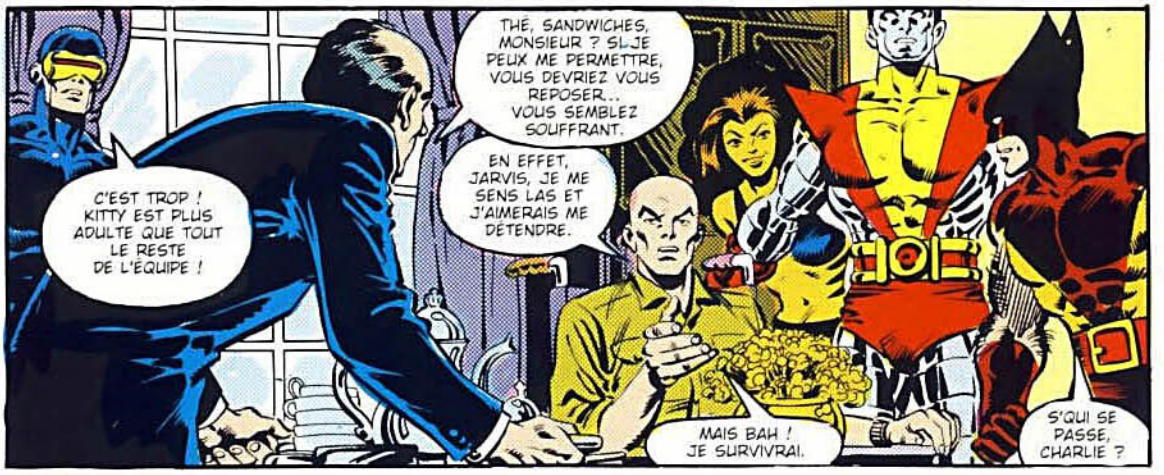
C'EST TROP ! KITTY EST PLUS ADULTE QUE TOUT LE RESTE DE L'ÉQUIPE !
THÉ, SANDWICHES, MONSIEUR ? SI JE PEUX ME PERMETTRE, VOUS DEVRIEZ VOUS REPOSER... VOUS SEMBLEZ SOUFFRANT.
EN EFFET, JARVIS, JE ME SENS LAS ET J'AIMERAIS ME DÉTENDRE.
MAIS BAH ! JE SURVIVRAI.
S'QUI SE PASSE, CHARLIE ?


JE DÉTESTE CE DIMINUTIF, WOLVERINE, TU LE SAIS. SI TU TIENS À TE MONTRER FAMILIER, APPELLE-MOI "CHARLES".
J'AI TENTÉ D'ÉTABLIR UN CONTACT TÉLÉPATHIQUE AVEC LILANDRA. L'ENNEMI M'ATTENDAIT, IL M'A TENDU UN PIÈGE OÙ J'AI FAILLI LAISSER LA VIE.
MAIS J'AI PLUS OU MOINS RÉUSSI À LA LOCALISER. ELLE EST TOUT PRÈS, EN FAIT. À NEW YORK. PEUT-ÊTRE MÊME À MANHATTAN.


DÈS QUE JE SERAI REMIS, J'ESSAIERAI À NOUVEAU DE L'ATTEINDRE. OÙ EST CORSAIRE ? J'AI QUELQUES QUESTIONS À LUI POSER.
SON ODEUR EST À PEINE PERCEPTIBLE, CHARLIE. IL EST PAS DANS L'HÔTEL.
TORNADE NON PLUS, ILS SONT PARTIS TOUS LES DEUX. JE VOUS LES REPÈRE À LA PISTE ?

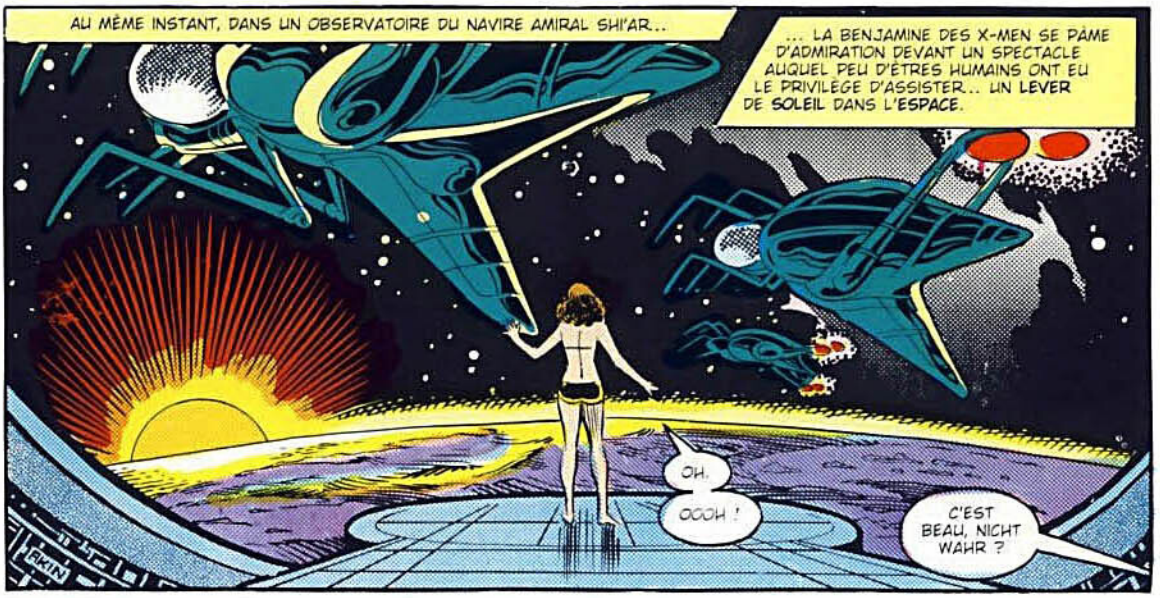
AU MÊME INSTANT, DANS UN OBSERVATOIRE DU NAVIRE AMIRAL SHI'AR...
... LA BENJAMINE DES X-MEN SE PÂME D'ADMIRATION DEVANT UN SPECTACLE AUQUEL PEU D'ÊTRES HUMAINS ONT EU LE PRIVILÈGE D'ASSISTER... UN LEVER DE SOLEIL DANS L'ESPACE.
OH.
OOOH !
C'EST BEAU, NICHT WAHR ?

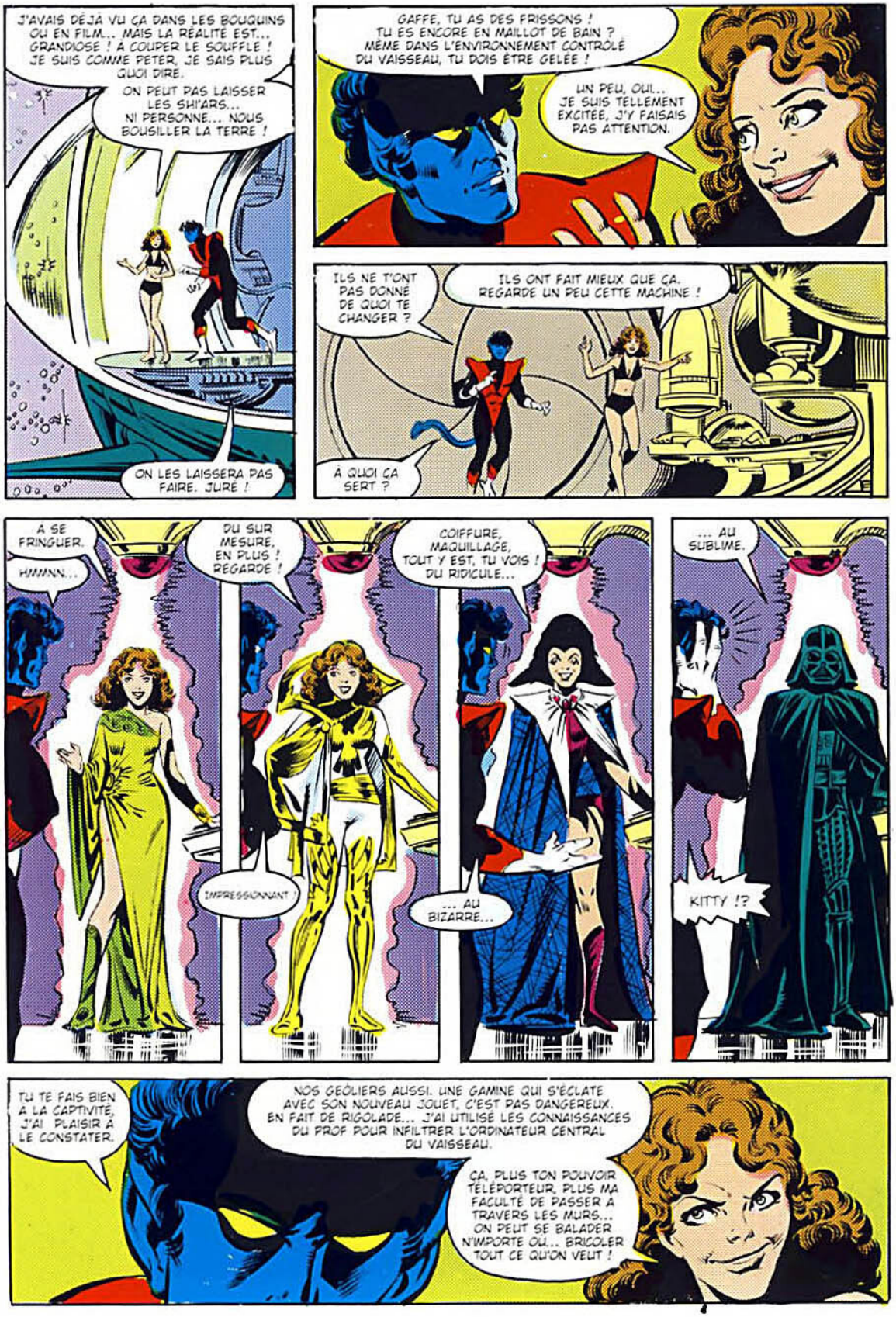
J'AVAIS DÉJÀ VU ÇA DANS LES BOUQUINS OU EN FILM... MAIS LA RÉALITÉ EST... GRANDIOSE ! À COUPER LE SOUFFLE ! JE SUIS COMME PETER, JE SAIS PLUS QUOI DIRE.
ON PEUT PAS LAISSER LES SHI'ARS... NI PERSONNE... NOUS BOUSILLER LA TERRE !
ON LES LAISSERA PAS FAIRE. JURÉ !
GAFFE, TU AS DES FRISSONS ! TU ES ENCORE EN MAILLOT DE BAIN ? MÊME DANS L'ENVIRONNEMENT CONTRÔLÉ DU VAISSEAU, TU DOIS ÊTRE GELÉE !
UN PEU, OUI... JE SUIS TELLEMENT EXCITÉE, J'Y FAISAIS PAS ATTENTION.
ILS NE T'ONT PAS DONNÉ DE QUOI TE CHANGER ?
ILS ONT FAIT MIEUX QUE ÇA. REGARDE UN PEU CETTE MACHINE !
À QUOI ÇA SERT ?
A SE FRINGUER.
HMMM...
DU SUR MESURE, EN PLUS ! REGARDE !
IMPRESSIONNANT !
COIFFURE, MAQUILLAGE, TOUT Y EST, TU VOIS ! DU RIDICULE...
... AU BIZARRE...
... AU SUBLIME.
KITTY !?
TU TE FAIS BIEN À LA CAPTIVITÉ, J'AI PLAISIR À LE CONSTATER.
NOS GEÔLIERS AUSSI. UNE GAMINE QUI S'ÉCLATE AVEC SON NOUVEAU JOUET, C'EST PAS DANGEREUX. EN FAIT DE RIGOLADE... J'AI UTILISÉ LES CONNAISSANCES DU PROF POUR INFILTRER L'ORDINATEUR CENTRAL DU VAISSEAU.
ÇA, PLUS TON POUVOIR TÉLÉPORTEUR, PLUS MA FACULTÉ DE PASSER À TRAVERS LES MURS... ON PEUT SE BALADER N'IMPORTE OÙ... BRICOLER TOUT CE QU'ON VEUT !


NEW YORK EST SI DIFFÉRENTE DE MES SOUVENIRS, ORORO ! BIEN PLUS ÉTENDUE, PLUS PEUPLÉE ! CETTE PARTIE DE LA CITÉ N'EXISTAIT PAS À MA DERNIÈRE VISITE. CE PAYS, CE MONDE S'EST TRANSFORMÉ... C'EST INCROYABLE !
ET POURTANT... TOUT ME PARAÎT SI PRIMITIF !
J'AI TROP BOURLINGUÉ, J'EN AI TROP VU. JE SUIS PLUS CHEZ MOI, ICI.
C'EST AUSSI CE QUE DIT COLOSSUS, PARFOIS.
E57ST
DON'T WALK
PETER CRAINT QUE SES EXPÉRIENCES D'X-MAN NE L'AIENT DÉTACHÉ À JAMAIS DU MONDE RURAL QU'IL AIMAIT TANT... IL SAIT QUE TOUT CELA EST FINI POUR LUI. QUE JAMAIS IL NE POURRA ÉCHANGER CE QU'IL A ACQUIS CONTRE CE QU'IL POSSÉDAIT AUTREFOIS. C'EST...
NOTRE LOT À TOUS.
SCOTT A RAISON. J'AURAIS DU TENTER DE REVENIR. MAIS LA MORT D'ANNE A TUÉ QUELQUE CHOSE EN MOI. COMMENT LUI EXPLIQUER CE QUE J'AI RESSENTI ?
IL COMPRENDRAIT.
NON. POUR COMPRENDRE, IL FAUT L'AVOIR VÉCU.
JUSTEMENT.
IL ÉTAIT AMOUREUX DE JEAN GREY... PHÉNIX. ELLE NE FAIT PLUS PARTIE DES X-MEN ?
ELLE EST MORTE, CHRIS.
OH... PAUVRE GOSSE ! ILS ÉTAIENT SI HEUREUX ENSEMBLE. COMMENT C'EST ARRIVÉ ?
575
UNE FOIS DE PLUS, L'HISTOIRE DE PHÉNIX EST ÉVOQUÉE.
ET SUR UN CHANTIER DE CONSTRUCTION DE MADISON AVENUE...
OBJECTIF CIBLÉ, MILADY.
À TON SIGNAL, CORSAIRE MOURRA...
... ET LA SORCIÈRE TERRIENNE AVEC LUI.

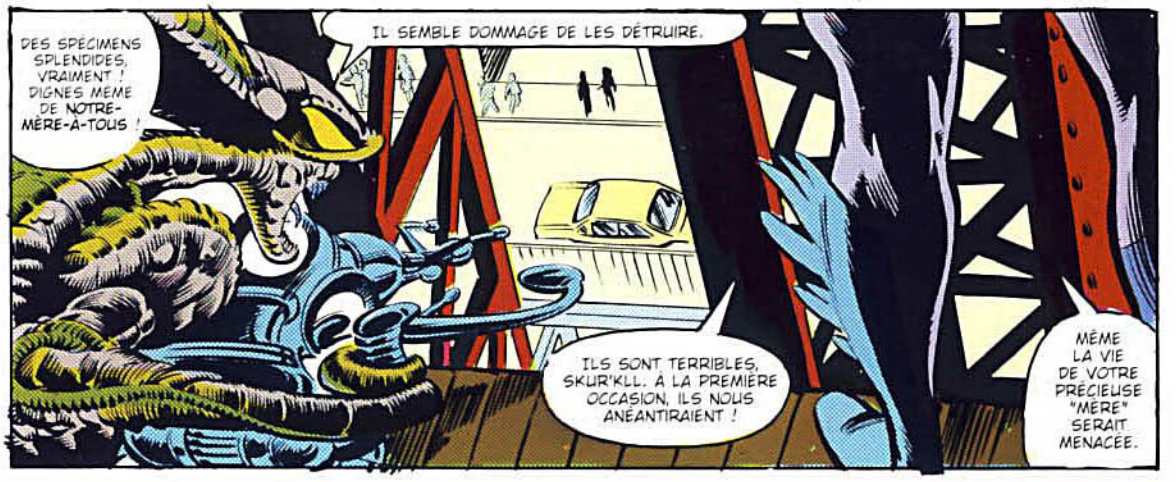
DES SPÉCIMENS SPLENDIDES, VRAIMENT ! DIGNES MÊME DE NOTRE-MÈRE-À-TOUS !
IL SEMBLE DOMMAGE DE LES DÉTRUIRE.
ILS SONT TERRIBLES, SKUR'KLL. À LA PREMIÈRE OCCASION, ILS NOUS ANÉANTIRAIENT !
MÊME LA VIE DE VOTRE PRÉCIEUSE "MÈRE" SERAIT MENACÉE.

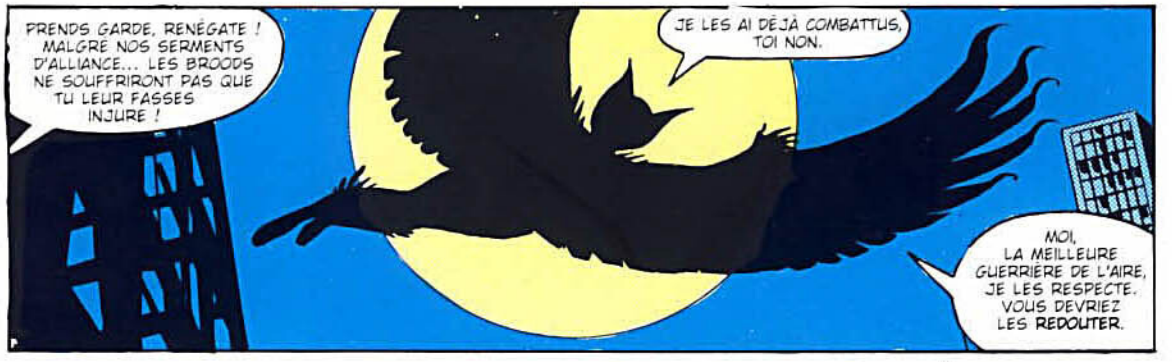
PRENDS GARDE, RENÉGATE ! MALGRÉ NOS SERMENTS D'ALLIANCE... LES BROODS NE SOUFFRIRONT PAS QUE TU LEUR FASSES INJURE !
JE LES AI DÉJÀ COMBATTUS, TOI NON.
MOI, LA MEILLEURE GUERRIÈRE DE L'AIRE, JE LES RESPECTE. VOUS DEVRIEZ LES REDOUTER.

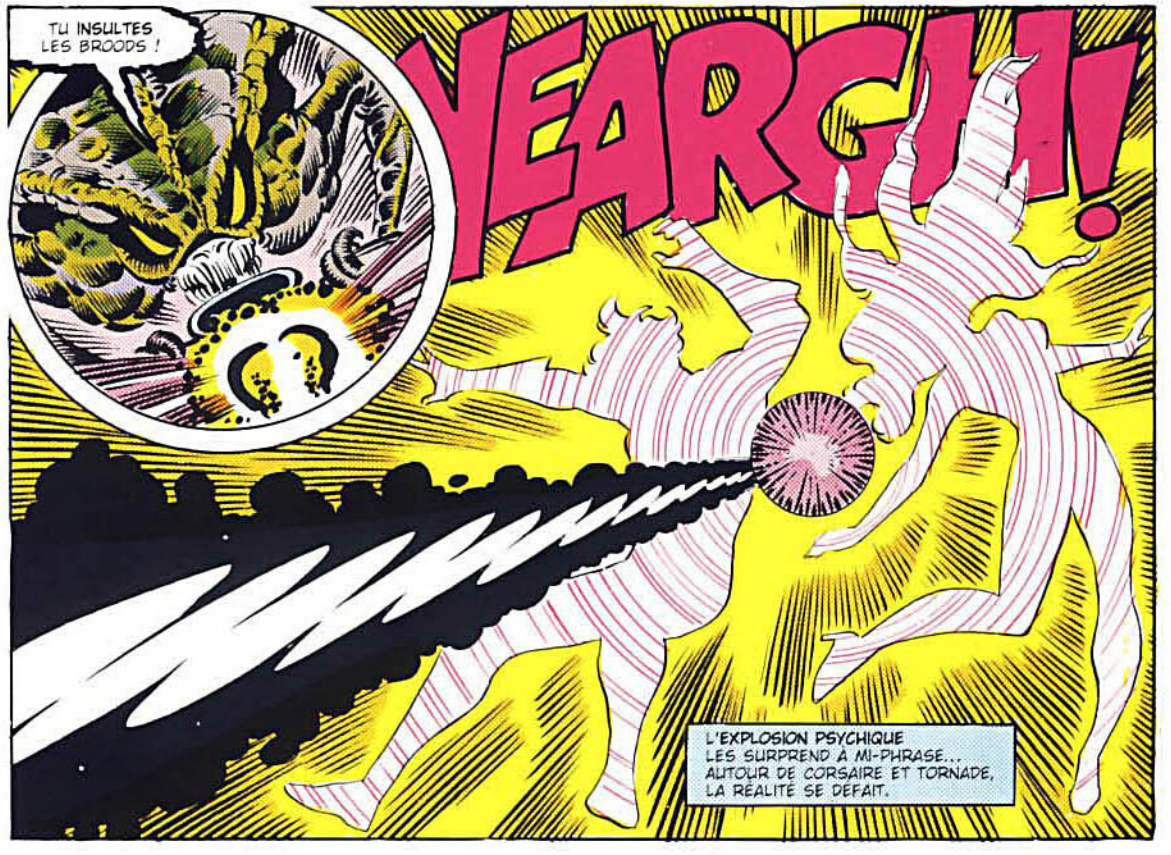
TU INSULTES LES BROODS !
YEARGH!!
L'EXPLOSION PSYCHIQUE LES SURPREND À MI-PHRASE... AUTOUR DE CORSAIRE ET TORNADE, LA RÉALITÉ SE DÉFAIT.

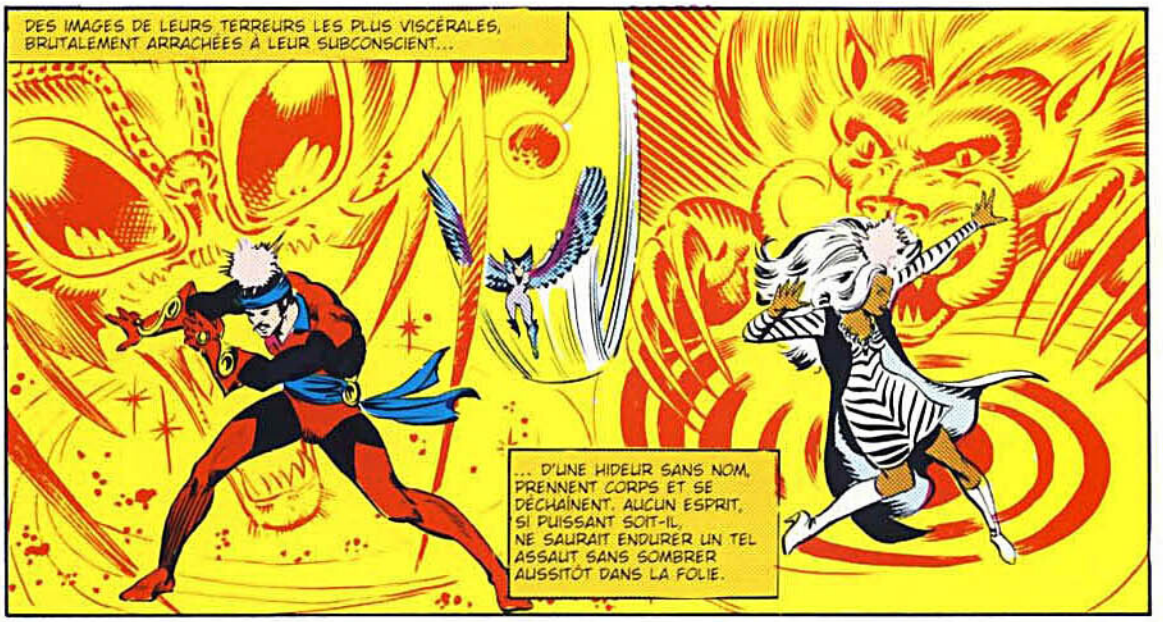
DES IMAGES DE LEURS TERREURS LES PLUS VISCÉRALES, BRUTALEMENT ARRACHÉES À LEUR SUBCONSCIENT...
... D'UNE HIDEUR SANS NOM, PRENNENT CORPS ET SE DÉCHAÎNENT. AUCUN ESPRIT, SI PUISSANT SOIT-IL, NE SAURAIT ENDURER UN TEL ASSAUT SANS SOMBRER AUSSITÔT DANS LA FOLIE.

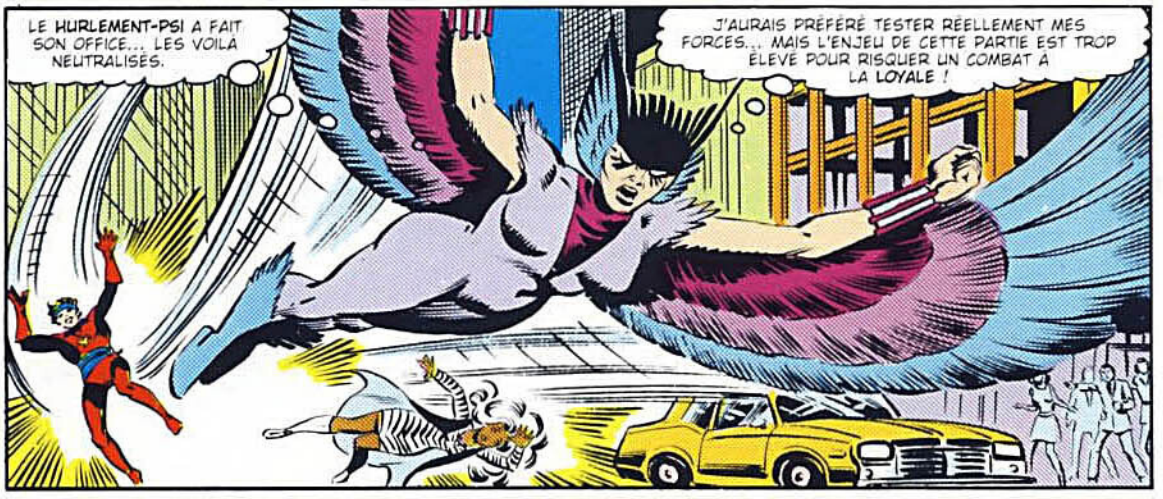
LE HURLEMENT-PSI A FAIT SON OFFICE... LES VOILA NEUTRALISÉS.
J'AURAIS PRÉFÉRÉ TESTER RÉELLEMENT MES FORCES... MAIS L'ENJEU DE CETTE PARTIE EST TROP ÉLEVÉ POUR RISQUER UN COMBAT À LA LOYALE !

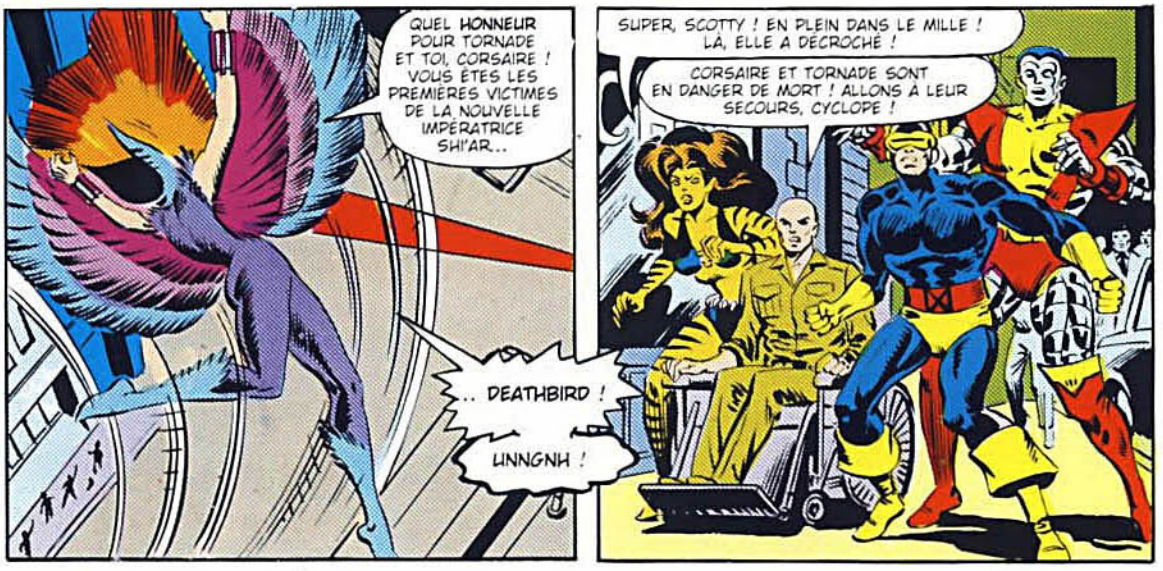
QUEL HONNEUR POUR TORNADE ET TOI, CORSAIRE ! VOUS ÊTES LES PREMIÈRES VICTIMES DE LA NOUVELLE IMPÉRATRICE SHI'AR...
.. DEATHBIRD !
UNNGNH !
SUPER, SCOTTY ! EN PLEIN DANS LE MILLE ! LÀ, ELLE A DÉCROCHÉ !
CORSAIRE ET TORNADE SONT EN DANGER DE MORT ! ALLONS À LEUR SECOURS, CYCLOPE !


LE RAYON ÉMIS PAR LE JEUNE TERRIEN...
... M'A ÉTOURDIE... JE TOMBE !
LAISSEZ-MOI ME DÉFOULER SUR CETTE PETIT COLOMBE !
T'EXCITE PAS, GREER* ! TU AS BEAU FAIRE PARTIE DES VENGEURS, TE MONTE PAS LA TÊTE ! TU CONNAIS LES EXPLOITS DE DEATHBIRD D'APRÈS LE FICHIER, C'EST UNE DURE DE DURE ! QUAND ELLE S'EST ÉVADÉE DE TAULE**, ELLE A SEMÉ LA DÉSOLATION PARTOUT !
* GREER GRANT NELSON, ALIAS TIGRA.
** APRÈS SA CAPTURE PAR ŒIL DE FAUCON DANS L'ALBUM VENGEUR COLOR 9


SALUT, ZOZIAU ! JE SUIS TIGRA, LA NOUVELLE SUPER-HÉROÏNE !
JE SUIS CHATTE PAR NATURE... CE QUE JE FAIS DES CANARIS, TU PEUX IMAGINER !
JE M'EN MOQUE, MORVEUSE ! GARDE POUR TOI TES...
... CREUSES MENACES !

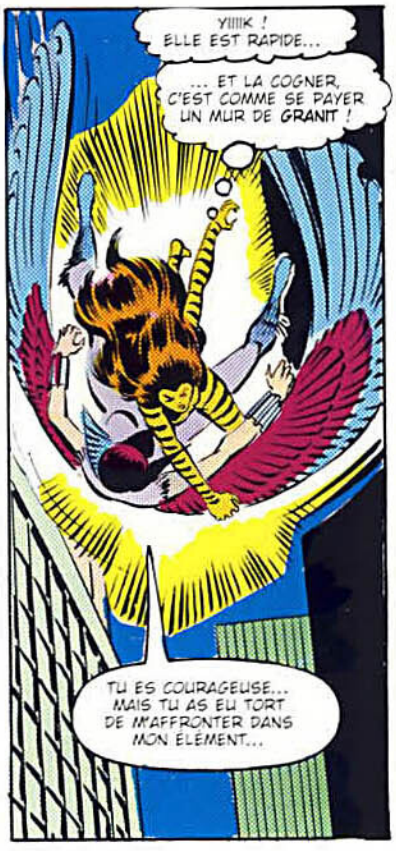
YIIIIK ! ELLE EST RAPIDE...
... ET LA COGNER, C'EST COMME SE PAYER UN MUR DE GRANIT !
TU ES COURAGEUSE... MAIS TU AS EU TORT DE M'AFFRONTER DANS MON ÉLÉMENT...


... ET SI LOIN DE TON SOL NATAL !
WHOOPS !


BIEN JOUÉ, COCCINELLE, MAIS TU CAUSES À UNE GYMNASTE DE HAUT NIVEAU...
... PAS À N'IMPORTE QUI !


JOLI... POUR UNE PERFORMANCE FINALE !
AVEC L'AISANCE DE L'HABITUDE, DEATHBIRD TIRE DEUX JAVELOTS DE SES GANTELETS...
... ET DÉPLOIE LEURS STRUCTURES.
MES JAVELOTS D'ÉNERGIE VOUS RÉDUIRONT TOUS EN AMAS...
... DE CENDRES !
ATTENTION, PROFESSEUR !
WHUNFF !!
SKANG
COLOSSUS !
AIE ! ÇA T'APPRENDRA À TE GARER N'IMPORTE OÙ !
KRAKOW!
NOM DE ZEUS, MA BAGNOLE ! CES SALAUDS VONT ME PAYER ÇA, MOI JE TE DIS !
J'APPELLE LES FLICS !
LA POLICE PEUT RIEN CONTRE L'ARMEMENT DE POINTE DE DEATHBIRD.
ELLE N'EST PAS SEULE... TORNADE ET CORSAIRE ONT ÉTÉ ABATTUS PAR UN TIREUR PLANQUÉ DANS LE CHANTIER D'IBM.
DÉSARME DEATHBIRD AVANT QU'ELLE NE BLESSE UN PASSANT INNOCENT, CYCLOPE. CELA ME DONNERA LE TEMPS DE SECOURIR NOTRE AMI BLESSÉ.


PAS DE PB, PROFESSEUR.
J'ESSAIE DE LA METTRE KO...
... MAIS ELLE EST AUSSI CORIACE QUE WOLVERINE. J'ARRIVE TOUT JUSTE À L'ÉTOURDIR.
J'OSE PAS METTRE TOUTE LA GOMME... À PLEINE PUISSANCE, MES RAYONS OPTIQUES RISQUENT DE LA TUER.


CES FAISCEAUX D'ÉNERGIE M'ONT MALMENÉE... IL FAUT ME REPRENDRE... TROUVER UN TERRAIN QUI DÉSAVANTAGE L'ENNEMI.
LOUPÉE !
ELLE SE RETRANCHE DANS LE BÂTIMENT. DÉBUSQUE-LA, WOLVERINE ! ATTENTION ! ELLE N'EST PAS SEULE !
C'EST ÇA LE PLUS MARRANT !
TU VEUX VIVRE DANGEREUSEMENT, TIGRA ? VIENS AVEC MOI !


INCONSCIENTS DU BRANLE-BAS QUI FAIT RAGE AUTOUR D'EUX, CEPENDANT, TORNADE ET CORSAIRE SE LIVRENT BATAILLE... AVEC TOUTE LA FÉROCITÉ DONT L'ÂME ET LE CŒUR HUMAIN SONT CAPABLES.
SI ON LES LAISSE FAIRE, ILS S'ACHARNERONT JUSQU'À CE QUE MORT S'ENSUIVE.

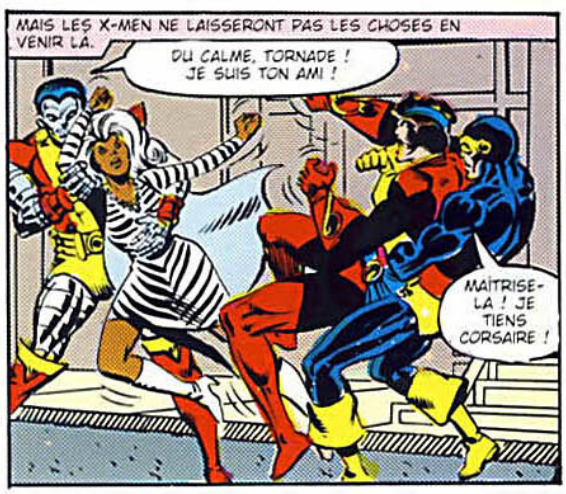
MAIS LES X-MEN NE LAISSERONT PAS LES CHOSES EN VENIR LÀ.
DU CALME, TORNADE ! JE SUIS TON AMI !
MAÎTRISE-LA ! JE TIENS CORSAIRE !


TOI !
JE N'ATTENDAIS QUE CE MOMENT, D'KEN ! C'EST TOI QUI AS ASSASSINÉ MA FEMME...
... TU VAS LE PAYER !
CORSAIRE... NON !
IL ME PREND POUR L'EMPEREUR !


UNE SEULE DE MES RAFALES LE NEUTRALISERAIT, MAIS JE N'OSE PAS... JE NE...
... PEUX PAS.
CE SERA INUTILE, CYCLOPE. UN RAYON D'ÉNERGIE A ALTÉRÉ LES PERCEPTIONS DE TORNADE ET CORSAIRE. À PRÉSENT QUE J'EN AI ISOLÉ LES COMPOSANTES...
... MON POUVOIR MENTAL VA EN ANNULER LES EFFETS !
À CEUX QUI OBSERVENT, LE REMÈDE PARAÎT INSTANTANÉ.
SEUL XAVIER... ET CEUX QU'IL VIENT DE SAUVER... SAVENT COMBIEN LA LUTTE FUT DURE, LA VICTOIRE PROBLÉMATIQUE.
HÉ...!! QUI... SCOTT !
:-)KOF !:-
:-)KOF !:-
DÉSORMAIS... J'ÉVITERAI DE TE CONTRARIER, CORSAIRE... QUELLE POIGNE !
JE... J'AI FAILLI TE... NAVRÉ, SCOTT. FINALEMENT... TU AS BIEN RAISON DE ME DÉTESTER.
HEU... C'EST PEUT-ÊTRE MOI QUI T'AI JUGÉ TROP RAPIDEMENT...
C'EST PAS TA FAUTE. UN LARBIN DE DEATHBIRD A PROJETÉ UN RAYON QUI VOUS A AFFOLÉS, TORNADE ET TOI.
DEATHBIRD ?!
C'EST À CAUSE D'ELLE QUE JE SUIS ICI. LES FRÈRES DES ÉTOILES ONT APPRIS QU'ELLE MENAIT LA RÉBELLION CONTRE LILANDRA.
SI ELLE EST ICI... LILANDRA N'EST PAS LOIN.
QUI QUE SOIT CETTE DEATHBIRD...
... ELLE VA NOUS LE PAYER !
J'AI UN PLAN !
ORORO, CORSAIRE... STOP !

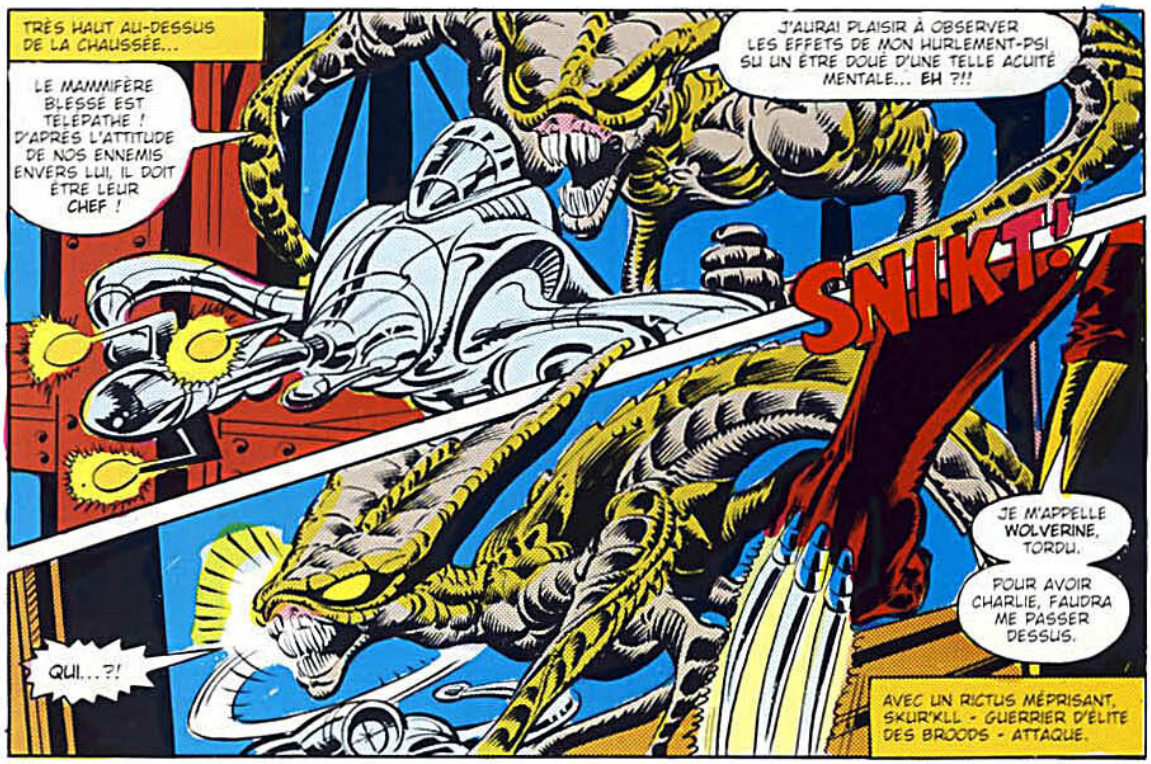
TRÈS HAUT AU-DESSUS DE LA CHAUSSÉE...
LE MAMMIFÈRE BLESSÉ EST TÉLÉPATHE ! D'APRÈS L'ATTITUDE DE NOS ENNEMIS ENVERS LUI, IL DOIT ÊTRE LEUR CHEF !
J'AURAI PLAISIR À OBSERVER LES EFFETS DE MON HURLEMENT-PSI SU UN ÊTRE DOUÉ D'UNE TELLE ACUITÉ MENTALE... EH ?!!
SNI-K-T!
JE M'APPELLE WOLVERINE, TORDU.
POUR AVOIR CHARLIE, FAUDRA ME PASSER DESSUS.
QUI...?!
AVEC UN RICTUS MÉPRISANT, SKUR'KLL - GUERRIER D'ÉLITE DES BROODS - ATTAQUE.

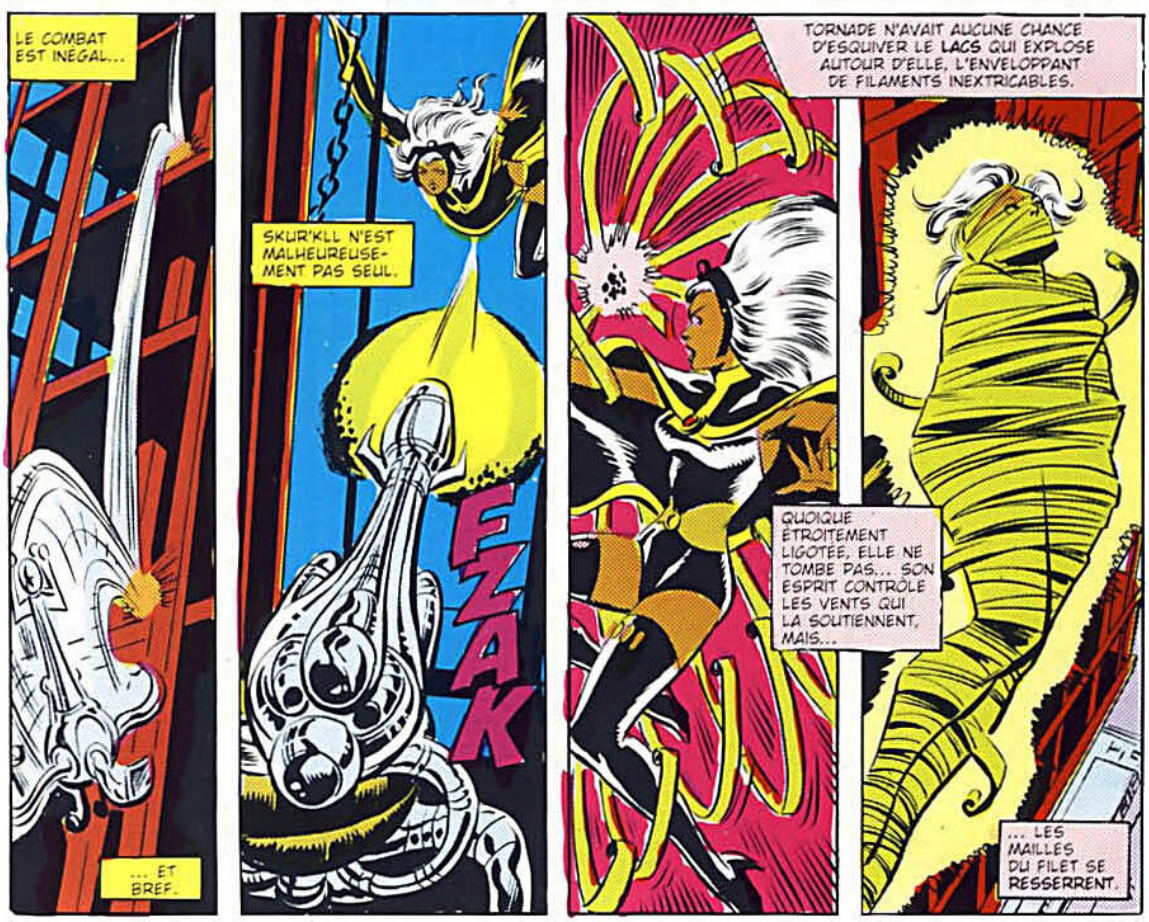
LE COMBAT EST INÉGAL...
... ET BREF.
SKUR'KLL N'EST MALHEUREUSEMENT PAS SEUL.
FZAK
TORNADE N'AVAIT AUCUNE CHANCE D'ESQUIVER LE LACS QUI EXPLOSE AUTOUR D'ELLE, L'ENVELOPPANT DE FILAMENTS INEXTRICABLES.
QUOIQUE ÉTROITEMENT LIGOTÉE, ELLE NE TOMBE PAS... SON ESPRIT CONTRÔLE LES VENTS QUI LA SOUTIENNENT, MAIS...
... LES MAILLES DU FILET SE RESSERRENT.

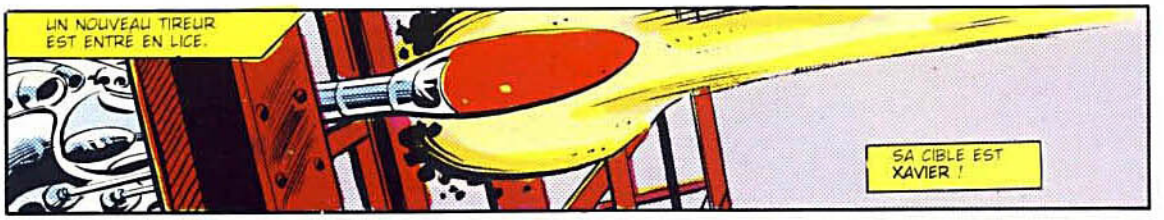
UN NOUVEAU TIREUR EST ENTRÉ EN LICE.
SA CIBLE EST XAVIER !

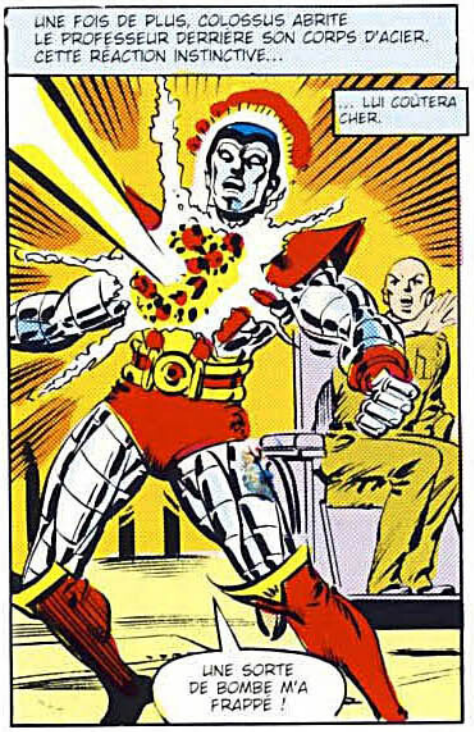
UNE FOIS DE PLUS, COLOSSUS ABRITE LE PROFESSEUR DERRIÈRE SON CORPS D'ACIER. CETTE RÉACTION INSTINCTIVE...
... LUI COÛTERA CHER.
UNE SORTE DE BOMBE M'A FRAPPÉ !


PROFESSEUR, MES VÊTEMENTS... S'ENFLAMMENT !
L'OBUS ÉTAIT REMPLI D'ACIDE, CYCLOPE !
IMPOSSIBLE D'EN ANNULER LES EFFETS ! MES POUVOIRS PSI NE PEUVENT QU'ENRAYER LA DOULEUR.


DEUX X-MEN KO ! DEATHBIRD A DE SACRÉS TIREURS !
TIGRA, REJOINS TORNADE ! ENVOIE-LA À WOLVERINE !


À TES ORDRES, CYKE !
ET LÀ... QUI VA ME SAUVER, MOI ?!
T'ÉNERVE PAS, LA MÔME, ÇA VIENT !


RELAX, P'TIT. BOUGE PAS, ÇA CRAINT !
LIBRE !!
LÀ !... C'EST PAS BIEN CALCULÉ, ÇA ?!
OCCUPE-TOI DE MINOUCHE, À MOI LES TIREURS !


-OUF !-
JE ME VOYAIS MAL BARRÉE, C'EST RIEN DE LE DIRE !
COMME MOI IL Y A QUELQUES MINUTES.
JE TE DOIS LA VIE, TIGRA.

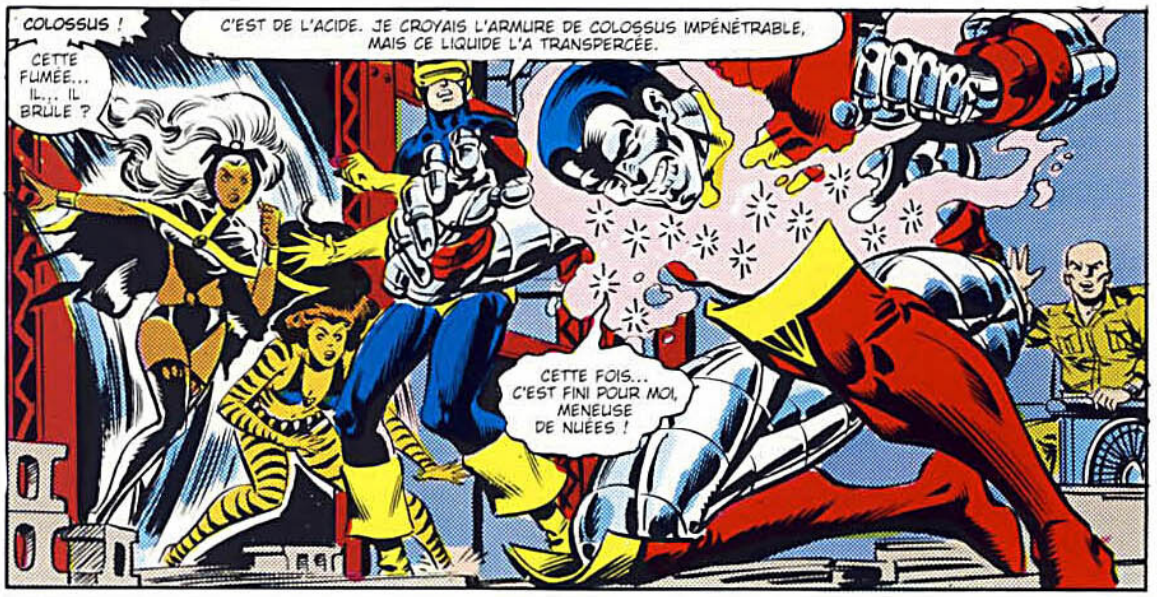
COLOSSUS !
CETTE FUMÉE... IL... IL BRÛLE ?
C'EST DE L'ACIDE. JE CROYAIS L'ARMURE DE COLOSSUS IMPÉNÉTRABLE, MAIS CE LIQUIDE L'A TRANSPERCÉE.
CETTE FOIS... C'EST FINI POUR MOI, MENEUSE DE NUÉES !


SOTTISE !
UN ÉCLAIR JAILLIT DE L'UNE DE SES MAINS, L'AUTRE PROJETTE UNE AVERSE TORRENTIELLE.
LA FOUDRE VAPORISE L'ACIDE, LA PLUIE EN DISSOUT LES TRACES ET LAVE LES BLESSURES.


JE SUIS DÉESSE DE L'ORAGE... ET DE LA VIE, PETIT FRÈRE ! S'IL EXISTE AU MONDE UN MOYEN DE TE SAUVER, JE LE...
... TROUVERAI.
PARDON D'AVOIR... DOUTÉ DE TOI.
MOLLO, GARS. TU AS PRIS UN SALE COUP.


ET J'AI RÉSISTÉ, TOVARITCH. DÈS QUE J'AURAI RETROUVÉ MES FORCES NOUS IRONS...
NON, COLOSSUS ! LE COMBAT EST FINI POUR TOI. RESTE AVEC LE PROFESSEUR ET PROTÈGE-LE.


AUX AUTRES DE NETTOYER LE NID DE DEATHBIRD !

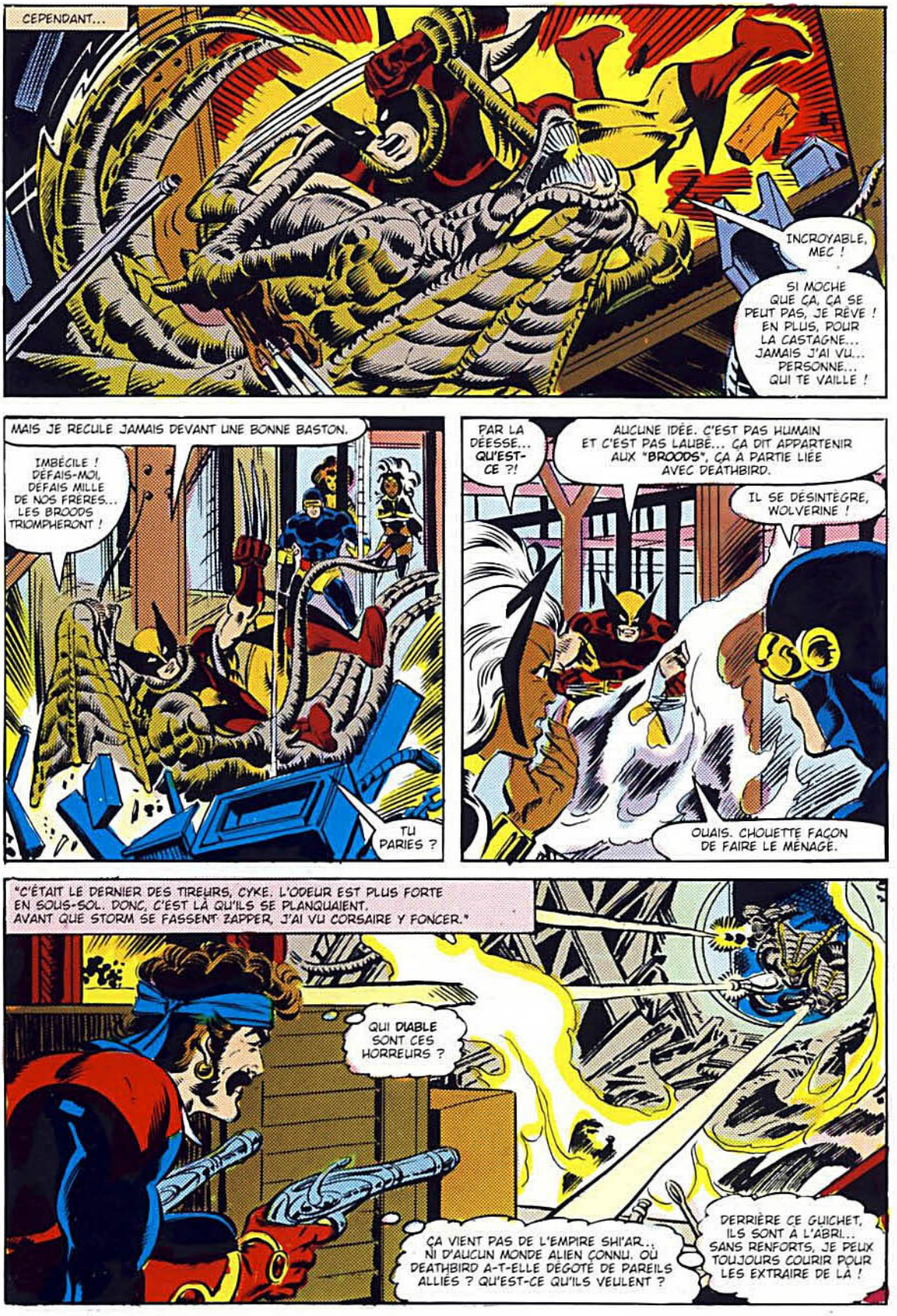
CEPENDANT...
INCROYABLE, MEC !
SI MOCHE QUE ÇA, ÇA SE PEUT PAS, JE RÊVE ! EN PLUS, POUR LA CASTAGNE... JAMAIS J'AI VU... PERSONNE... QUI TE VAILLE !
MAIS JE RECULE JAMAIS DEVANT UNE BONNE BASTON.
IMBÉCILE ! DÉFAIS-MOI, DÉFAIS MILLE DE NOS FRÈRES... LES BROODS TRIOMPHERONT !
TU PARIES ?
PAR LA DÉESSE... QU'EST-CE ?!
AUCUNE IDÉE. C'EST PAS HUMAIN ET C'EST PAS LAUBÉ... ÇA DIT APPARTENIR AUX "BROODS", ÇA A PARTIE LIÉE AVEC DEATHBIRD.
IL SE DÉSINTÈGRE, WOLVERINE !
OUAIS. CHOUETTE FAÇON DE FAIRE LE MÉNAGE.
"C'ÉTAIT LE DERNIER DES TIREURS, CYKE. L'ODEUR EST PLUS FORTE EN SOUS-SOL. DONC, C'EST LÀ QU'ILS SE PLANQUAIENT. AVANT QUE STORM SE FASSENT ZAPPER, J'AI VU CORSAIRE Y FONCER."
QUI DIABLE SONT CES HORREURS ?
ÇA VIENT PAS DE L'EMPIRE SHI'AR... NI D'AUCUN MONDE ALIEN CONNU. OÙ DEATHBIRD A-T-ELLE DÉGOTÉ DE PAREILS ALLIÉS ? QU'EST-CE QU'ILS VEULENT ?
DERRIÈRE CE GUICHET, ILS SONT À L'ABRI... SANS RENFORTS, JE PEUX TOUJOURS COURIR POUR LES EXTRAIRE DE LÀ !


A CET INSTANT PRÉCIS...
ALORS, P'PA, ON S'ÉCLATE ?
VOUS EN AVEZ MIS, UN TEMPS !
CA BOUCHONNE.
TU VIENS DE M'APPELER "PAPA"...
C'EST UNE BLAGUE OU UNE INSULTE ?
PAS DU TOUT.
JE NE TE CONNAIS PAS ASSEZ POUR TE HAIR, NI POUR T'AIMER. MAIS J'AIMERAIS BIEN APPRENDRE.
NORMAL.
EN AVANT, FILS !
POUR L'IMPÉRATRICE !
LE HUBLOT ET CEUX QUI LE GARDAIENT VOLENT EN ÉCLAT... MAIS LE TEMPS...
... QUE NOS HÉROS DONNENT L'ASSAUT...
PAS UN GESTE, BANDITS, OU LE VIEILLARD EST PERDU !
DEATHBIRD... TIENT LE PROFESSEUR !
COLOSSUS ÉTAIT CHARGÉ DE LE PROTÉGER... QUE S'EST-IL PASSÉ ?
IL N'USE PAS DE SES POUVOIRS... DONC ELLE A TROUVÉ MOYEN DE LES INHIBER ! SI JE LUI BALANCE UNE RAFALE, ELLE LUI OUVRIRA LA GORGE !
ON A FAIT CE QUE TU EXIGEAIS, DEATHBIRD. LÂCHE-LE.
TA LOYAUTÉ EST AUSSI ADMIRABLE QUE TON COURAGE, CYCLOPE.

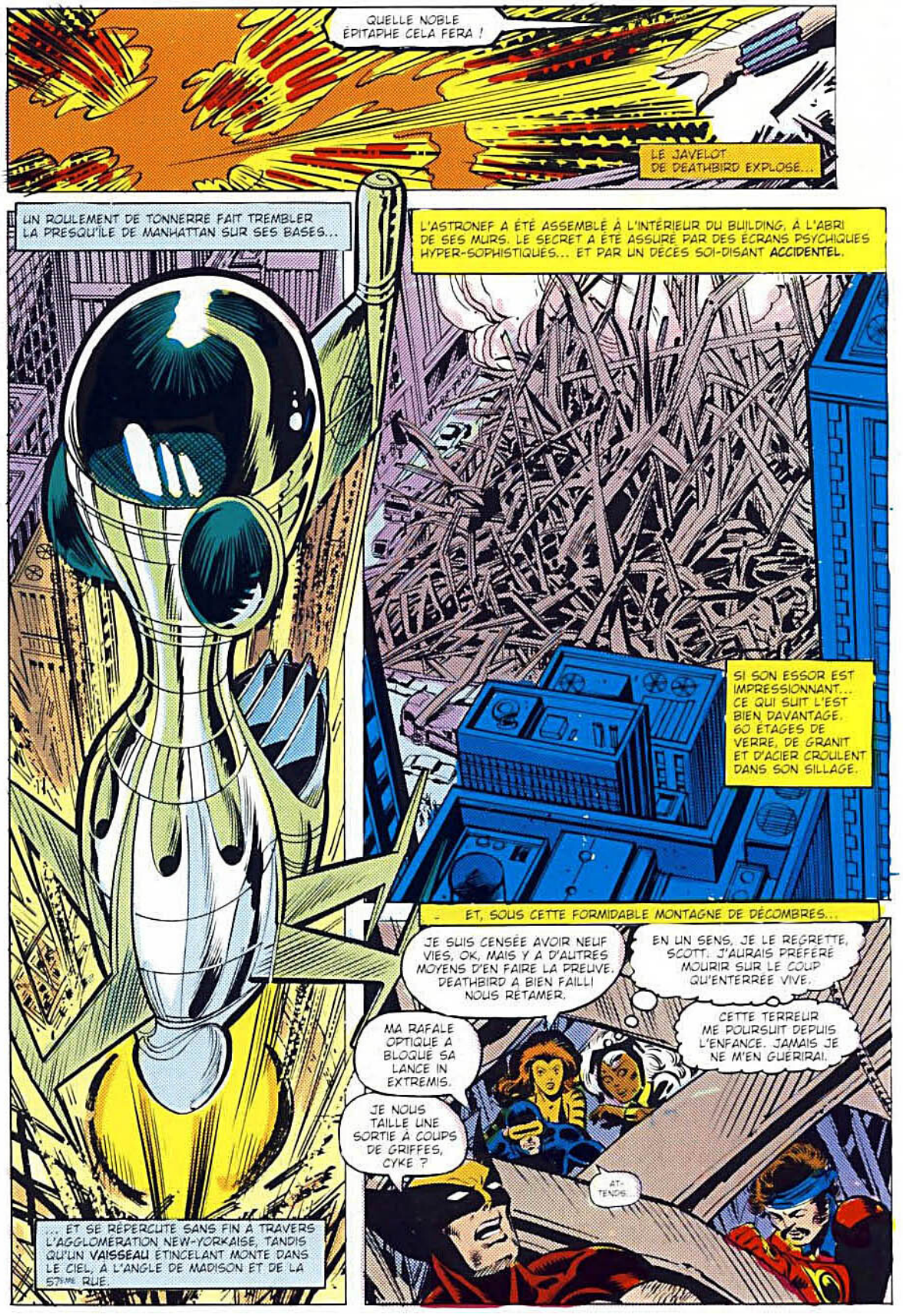
QUELLE NOBLE ÉPITAPHE CELA FERA !
LE JAVELOT DE DEATHBIRD EXPLOSE...
UN ROULEMENT DE TONNERRE FAIT TREMBLER LA PRESQU'ÎLE DE MANHATTAN SUR SES BASES...
L'ASTRONEF A ÉTÉ ASSEMBLÉ À L'INTÉRIEUR DU BUILDING, À L'ABRI DE SES MURS. LE SECRET A ÉTÉ ASSURÉ PAR DES ÉCRANS PSYCHIQUES HYPER-SOPHISTIQUÉS... ET PAR UN DÉCÈS SOI-DISANT ACCIDENTEL.
SI SON ESSOR EST IMPRESSIONNANT... CE QUI SUIT L'EST BIEN DAVANTAGE. 60 ÉTAGES DE VERRE, DE GRANIT ET D'ACIER CROULENT DANS SON SILLAGE.
... ET SE RÉPERCUTE SANS FIN À TRAVERS L'AGGLOMÉRATION NEW-YORKAISE, TANDIS QU'UN VAISSEAU ÉTINCELANT MONTE DANS LE CIEL, À L'ANGLE DE MADISON ET DE LA 57ÈME RUE.
ET, SOUS CETTE FORMIDABLE MONTAGNE DE DÉCOMBRES...
JE SUIS CENSÉE AVOIR NEUF VIES, OK, MAIS Y A D'AUTRES MOYENS D'EN FAIRE LA PREUVE. DEATHBIRD A BIEN FAILLI NOUS RETAMER.
EN UN SENS, JE LE REGRETTE, SCOTT. J'AURAIS PRÉFÉRÉ MOURIR SUR LE COUP QU'ENTERRÉE VIVE.
MA RAFALE OPTIQUE A BLOQUÉ SA LANCE IN EXTREMIS.
CETTE TERREUR ME POURSUIT DEPUIS L'ENFANCE. JAMAIS JE NE M'EN GUÉRIRAI.
JE NOUS TAILLE UNE SORTIE À COUPS DE GRIFFES, CYKE ?
AT-TENDS...











DE SUITE... **SUS AUX ÉTOILES !**


156
AVR
02461
MARVEL® COMICS GROUP
BY THE COMICS CODE AUTHORITY
© 1982 MARVEL COMICS GROUP
THE UNCANNY
X-MEN™
TM
FRÈRES DES
ÉTOILES EN PISTE !

Stan Lee PRÉSENTE **LES ÉTRANGES X-MEN !**

EN CHASSE !



UNE PRODUCTION **CLAREMONT** • **COCKRUM** • **WIACEK** • **CHANG** • **BIT** • **JONES** • **SHOOTER**


LE POULS BAT, IL EST VIVANT ! IL Y A ENCORE QUELQUE CHOSE A FAIRE !
SI C'ÉTAIT LE CAS, JE L'AURAIS DÉJÀ TENTÉ, CYKE, TU PENSES BIEN.
STOP, PAS UN GESTE !... VOUS ÊTES EN ÉTAT D'ARRESTATION !
MINCE, LA POLICE !... TOUTE UNE UNITÉ, EN TENUE D'ÉMEUTE ! LES X-MEN SONT PAS EN ÉTAT DE FAIRE FACE À LA SITUATION. À MOI DE M'EN OCCUPER, DONC.

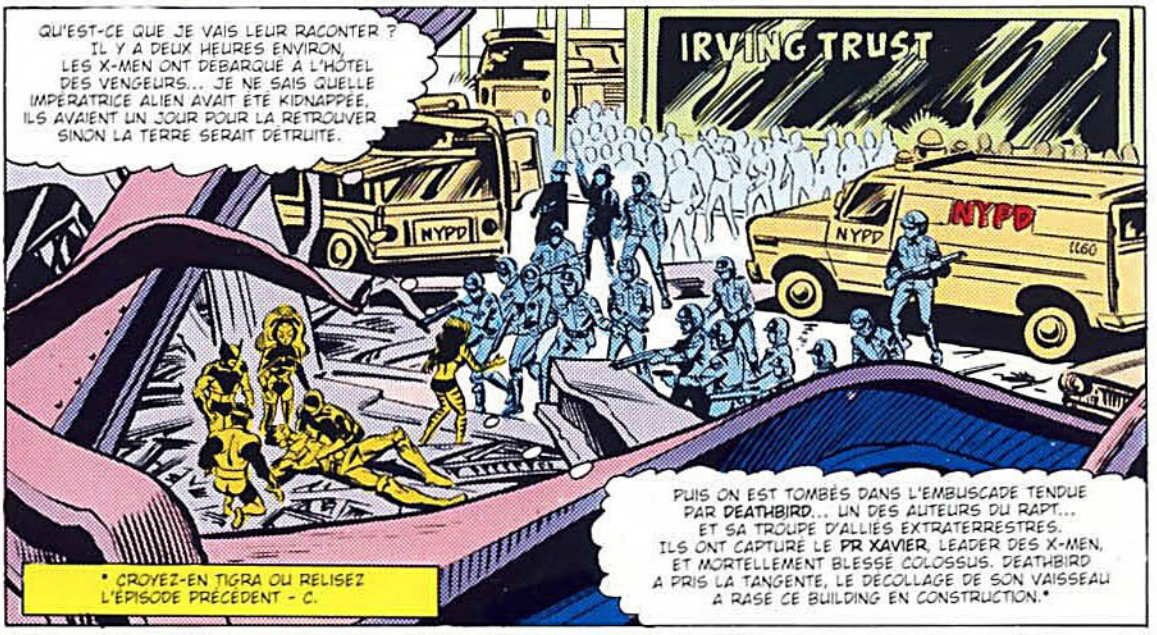
QU'EST-CE QUE JE VAIS LEUR RACONTER ? IL Y A DEUX HEURES ENVIRON, LES X-MEN ONT DÉBARQUÉ À L'HÔTEL DES VENGEURS... JE NE SAIS QUELLE IMPÉRATRICE ALIEN AVAIT ÉTÉ KIDNAPPÉE, ILS AVAIENT UN JOUR POUR LA RETROUVER SINON LA TERRE SERAIT DÉTRUITE.
IRVING TRUST
NYPD
NYPD
NYPD
PUIS ON EST TOMBÉS DANS L'EMBUSCADE TENDUE PAR DEATHBIRD... UN DES AUTEURS DU RAPT... ET SA TROUPE D'ALLIÉS EXTRATERRESTRES. ILS ONT CAPTURÉ LE PR XAVIER, LEADER DES X-MEN, ET MORTELLEMENT BLESSÉ COLOSSUS. DEATHBIRD A PRIS LA TANGENTE, LE DÉCOLLAGE DE SON VAISSEAU A RASÉ CE BUILDING EN CONSTRUCTION.*
* CROYEZ-EN TIGRA OU RELISEZ L'ÉPISODE PRÉCÉDENT - C.


-WHEW !-
MOI QUI ÉTAIS LÀ, J'AI DU MAL À Y CROIRE, ALORS...!
PERMETTEZ, M. L'AGENT, JUSTE UN MOT !


JE SUIS TIGRA, DES VENGEURS.*
MOUAIS...?
VOUS POUVEZ PAS NOUS ARRÊTER ! MES... ASSOCIÉS ET MOI COMBATTONS UN SUPER-VILAIN, C'EST NOTRE JOB !
* L'ÉPISODE SE SITUE À L'ÉPOQUE OÙ TIGRA FAISAIT PARTIE DU GROUPE - C.


BEN VOYONS, MA BELLE ! VOUS VENEZ DE DÉMOLIR UN PROJET DE DEUX CENT MILLIONS DE DOLLARS, Y A PAS DE MORTS C'EST UN MIRACLE !
SI, JUSTEMENT, IL Y EN A UN.
DÉSOLÉ, J'AVAIS PAS VU. MAIS QUELQU'UN DOIT PAYER LES POTS CASSÉS... VOUS FEREZ L'AFFAIRE !

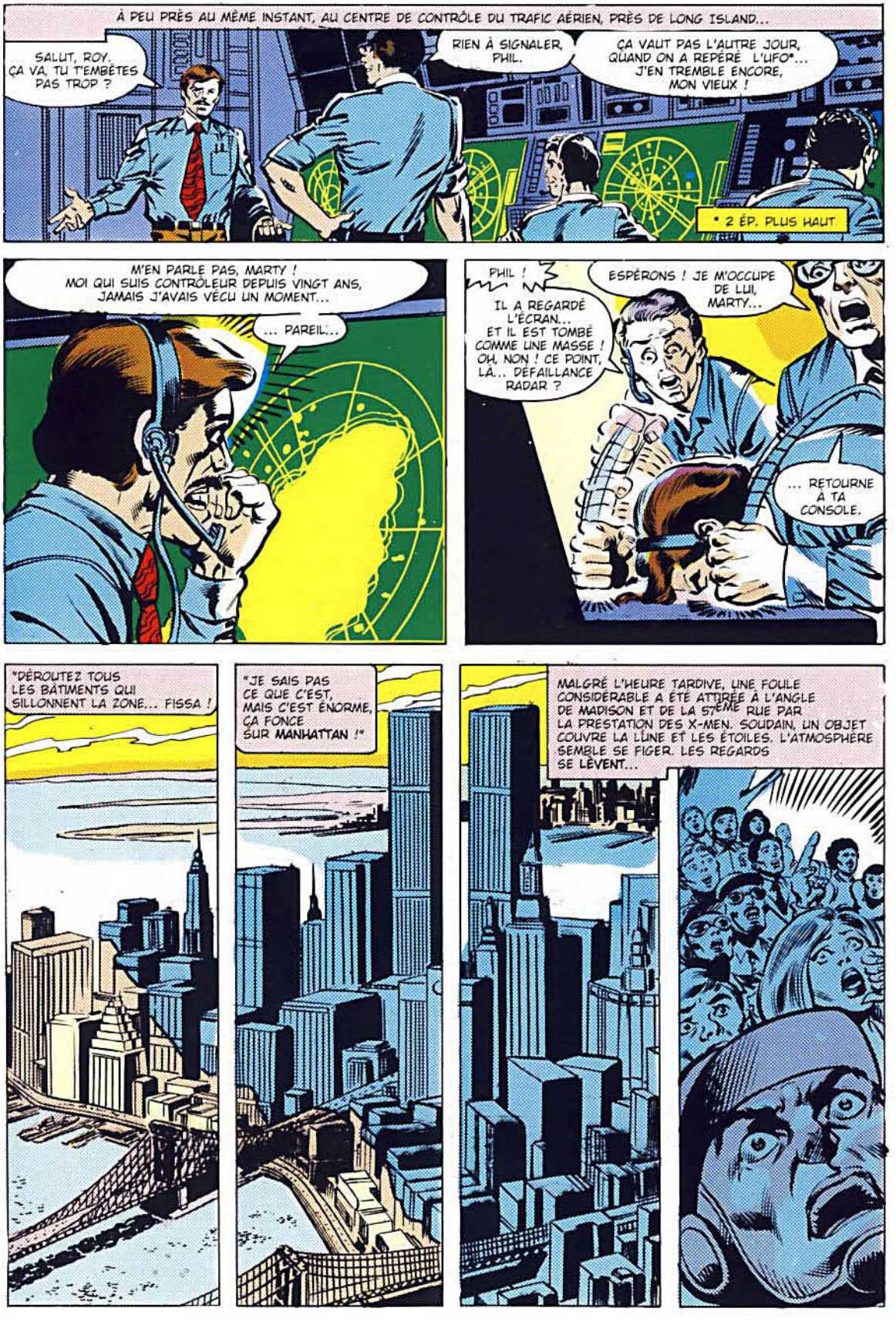
À PEU PRÈS AU MÊME INSTANT, AU CENTRE DE CONTRÔLE DU TRAFIC AÉRIEN, PRÈS DE LONG ISLAND...
SALUT, ROY. ÇA VA, TU T'EMBÊTES PAS TROP ?
RIEN À SIGNALER, PHIL.
ÇA VAUT PAS L'AUTRE JOUR, QUAND ON A REPÉRÉ L'UFO*... J'EN TREMBLE ENCORE, MON VIEUX !
* 2 ÉP. PLUS HAUT
M'EN PARLE PAS, MARTY ! MOI QUI SUIS CONTRÔLEUR DEPUIS VINGT ANS, JAMAIS J'AVAIS VÉCU UN MOMENT...
... PAREIL...
PHIL ! IL A REGARDÉ L'ÉCRAN... ET IL EST TOMBÉ COMME UNE MASSE ! OH, NON ! CE POINT, LÀ... DÉFAILLANCE RADAR ?
ESPÉRONS ! JE M'OCCUPE DE LUI, MARTY...
... RETOURNE À TA CONSOLE.
"DÉROUTEZ TOUS LES BÂTIMENTS QUI SILLONNENT LA ZONE... FISSA !
"JE SAIS PAS CE QUE C'EST, MAIS C'EST ÉNORME, ÇA FONCE SUR MANHATTAN !"
MALGRÉ L'HEURE TARDIVE, UNE FOULE CONSIDÉRABLE A ÉTÉ ATTIRÉE À L'ANGLE DE MADISON ET DE LA 57ÈME RUE PAR LA PRESTATION DES X-MEN. SOUDAIN, UN OBJET COUVRE LA LUNE ET LES ÉTOILES. L'ATMOSPHÈRE SEMBLE SE FIGER. LES REGARDS SE LÈVENT...


... SUR UN SPECTACLE QUE PERSONNE N'OUBLIERA.


L'ÉNORME STRUCTURE ÉTINCELANTE SE MET EN VOL STATIONNAIRE... SI PRÈS QU'ON POURRAIT LA TOUCHER. UN FAISCEAU D'ÉNERGIE JAILLIT DE SES ENTRAILLES. FROLÉS PAR CE "RAYON DE LA MORT", CERTAINS PANIQUENT...
D'AUTRES RESTENT LÀ, COMME FRAPPÉS DE STUPEUR.


PRIS DANS LE FAISCEAU, CORSAIRE ET LES QUATRE X-MEN DISPARAISSENT.
ARRÊTE-LES, ARNIE !
ET COMMENT, LOU ?!?

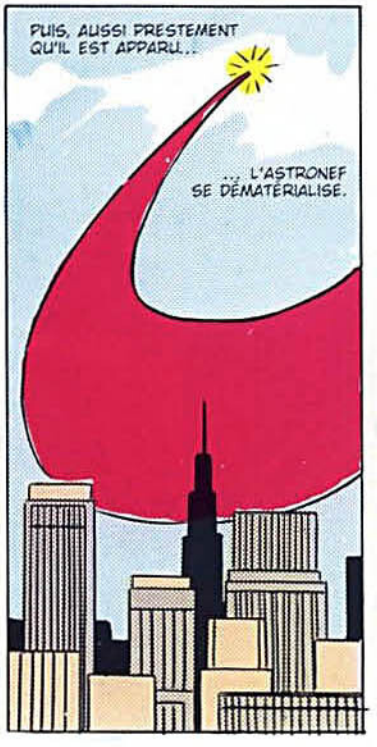
PUIS, AUSSI PRESTEMENT QU'IL EST APPARU...
... L'ASTRONEF SE DÉMATÉRIALISE.


ON METTRA QUOI DANS LE RAPPORT ?
ME DEMANDE PAS A MOI !
BONNE CHANCE, X-MEN. VOUS EN AUREZ BESOIN.
ILS AURAIENT DÛ M'ENLEVER AUSSI !


OU BIEN ON A ÉTÉ TRANSBAHUTÉS DE CHARYBDE EN SCYLLA, LES COPAINS... OU ALORS ON EST SAUVÉS.
FAUDRA VOIR !
SAUVÉ, OUI, ASSURÉMENT, PETIT CAMARADE TERRIEN !
SALUT À TOI, CORSAIRE ! MON CŒUR SE RÉJOUIT DE TE REVOIR !
LES STARJAMMERS !
CH'OD ! VOUS ÉTIEZ ENCERCLÉS PAR LA FLOTTE IMPÉRIALE ! COMMENT VOUS VOUS EN ÊTES TIRÉS ?
PAR MIRACLE, BIEN SÛR !
CORSAIRE, COLOSSUS SE MEURT ! N'Y A-T-IL RIEN À FAIRE ?
ON VA ESSAYER.
LE MODULE DE SURVIE STABILISERA SES FONCTIONS VITALES, ÇA LUI DONNE UNE CHANCE... LA SUITE APPARTIENT À SIKORSKY, LE TOUBIB DU BORD.
MERCI. GRAVEMENT TRÈS BLESSÉ GARÇON EST...
ISSUE FATALE PRÉPARER VOUS VOUS DEVEZ.
NON, JE LE LAISSERAI PAS MOURIR !
TU N'ES PAS LE BON DIEU, QUE JE SACHE !
JE SAIS CE QUE TU RESSENS, SCOTT. J'AI VU PASSER ASSEZ D'AMIS... D'ÊTRE CHERS... POUR QUI J'AVAIS POURTANT SUPPLIÉ EN VAIN À DEUX GENOUX !
TU NE PEUX RIEN POUR LUI... QU'ATTENDRE, ESPÉRER...
... ET PRIER.


EN ORBITE TERRESTRE, CEPENDANT, DIABLO ET KITTY PRYDE RESTENT OTAGES DES FORCES SHI'ARS CHARGÉES DE LIBÉRER L'IMPÉRATRICE LILANDRA OU DE LA VENGER.
QU'EN DIS-TU ?
TU JOUES DEPUIS DES HEURES AVEC CET APPAREIL A FRINGUES, KITTY, TU DOIS LE CONNAITRE PAR CŒUR !


TU RIGOLES ! J'EN SUIS ENCORE A EXPLORER SES POSSIBILITÉS ! TIENS, C'EST PAS CLASSE, ÇA ? DE QUOI FAIRE DES CONQUETES !
ÇA RISQUE SURTOUT DE TE FAIRE EMBARQUER PAR LES FLICS !
SANS BLAGUE ?!...


PETER VA ADORER, JE SENS !
C'EST SUR...
JE VIENS TE RELEVER, SAPT. TOUT VA BIEN ?
PARFAITEMENT. CE SONT DES PRISONNIERS MODÈLES. SAUF QUE LE BABILLAGE DE LA FILLETTE RISQUE DE T'ENNUYER...
... OU DE TE FAIRE PERDRE LA TÊTE.


DANS LA CELLULE, UN HOLOGRAMME TRIDIMENSIONNEL SE MANIFESTE SOUDAIN.
SALUT À VOUS, X-MEN. VOTRE LOGEMENT VOUS CONVIENT-IL ?
QUI NOUS VAUT L'HONNEUR DE VOTRE VISITE ?
SPLENDIDE, AMIRAL LORD SAMEDAR... POUR UNE PRISON.


J'AI PENSÉ QUE VOUS AIMERIEZ SAVOIR OÙ EN SONT VOS COLLÈGUES. LEUR ADVERSAIRE EST DEATHBIRD, LA RENÉGATE SHI'AR.
ELLE A DÉJÀ FAILLI ABATTRE CORSAIRE ET TORNADE... LES AUTRES X-MEN SONT INTERVENUS IN EXTREMIS !
ÇA A DÛ TE BRISER LE CŒUR DE VOIR ÇA, ORDURE !


ILS N'ONT PAS TARDÉ À S'APERCEVOIR QUE DEATHBIRD N'ÉTAIT PAS SEULE.
COLOSSUS EST TOUCHÉ !
KURT... C'EST DE L'ACIDE ! C'EST EN TRAIN DE BOUFFER SON ARMURE !


OH ! TORNADE UTILISE TOUR À TOUR LA FOUDRE ET LA PLUIE POUR VAPORISER L'ACIDE ET LAVER LES PLAIES ! PETER EST SAIN ET SAUF !
VIVE TOI, ORORO !
TORNADE ET LES AUTRES ENTRENT DANS LE BUILDING OÙ S'ABRITE LA HORDE DE DEATHBIRD... ILS LAISSENT LE PR X À LA GARDE DE COLOSSUS ENCORE AFFAIBLI.


ARRRGH !!
PETER !


NON, ARRÊTEZ PAS LA VIDÉO ! ON VEUT VOIR LA SUITE !!
HÉLAS, NOUS NE SAVONS RIEN DE PLUS. UNE PANNE NOUS A EMPÊCHÉ DE FILMER LA SUITE DU COMBAT.
COLOSSUS EST-IL MORT OU VIVANT ? DITES-NOUS...!
L'AMIRAL NE RÉPOND QUE PAR UN SOURIRE DUBITATIF... ET DÉJÀ L'HOLOGRAMME SE DISSIPE.


OH, PETER ! SI JE ME RETENAIS PAS JE HURLERAIS... J'AI SI MAL ! MAIS JE FERAI PAS CE PLAISIR À SAMEDAR. JE VOUS ÉCOUTE, LORD SAMEDAR !
IL L'A FAIT EXPRÈS, IL BUVAIT DU PETIT LAIT ! NON SEULEMENT DE REVOIR COLOSSUS MOURIR, MAIS DE NOUS FAIRE ASSISTER À SA MORT. ÉCLATE-TOI, SALAUD ! RIRA BIEN QUI RIRA LE DERNIER. BIENTÔT...
CE SERA MON TOUR.

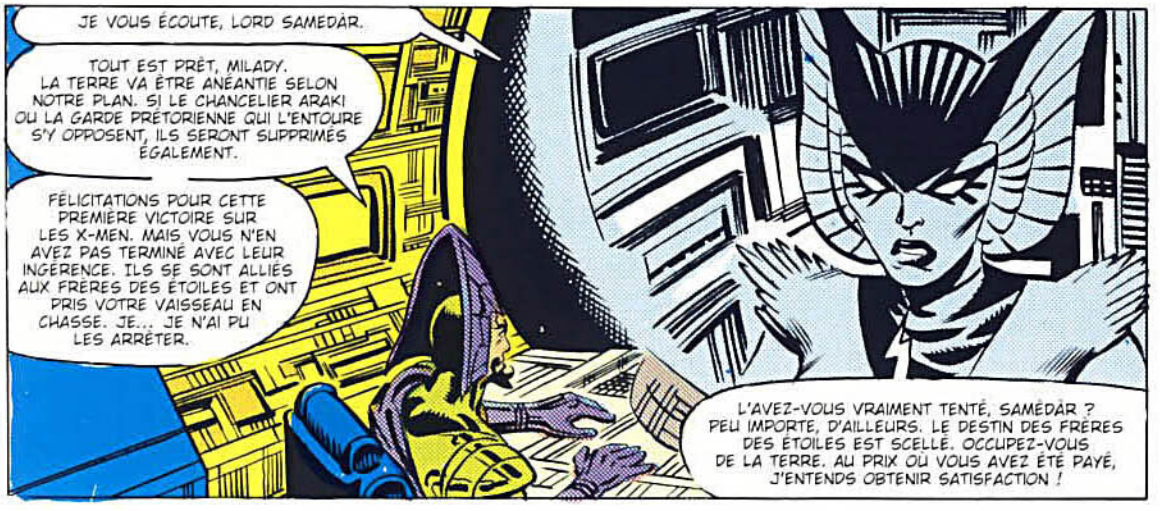
JE VOUS ÉCOUTE, LORD SAMEDAR.
TOUT EST PRÊT, MILADY. LA TERRE VA ÊTRE ANÉANTIE SELON NOTRE PLAN. SI LE CHANCELIER ARAKI OU LA GARDE PRÉTORIENNE QUI L'ENTOURE S'Y OPPOSENT, ILS SERONT SUPPRIMÉS ÉGALEMENT.
FÉLICITATIONS POUR CETTE PREMIÈRE VICTOIRE SUR LES X-MEN. MAIS VOUS N'EN AVEZ PAS TERMINÉ AVEC LEUR INGÉRENCE. ILS SE SONT ALLIÉS AUX FRÈRES DES ÉTOILES ET ONT PRIS VOTRE VAISSEAU EN CHASSE. JE... JE N'AI PU LES ARRÊTER.
L'AVEZ-VOUS VRAIMENT TENTÉ, SAMEDAR ? PEU IMPORTE, D'AILLEURS. LE DESTIN DES FRÈRES DES ÉTOILES EST SCELLÉ. OCCUPEZ-VOUS DE LA TERRE. AU PRIX OÙ VOUS AVEZ ÉTÉ PAYÉ, J'ENTENDS OBTENIR SATISFACTION !

APRÈS AVOIR QUITTÉ L'ORBITE TERRESTRE, LE VAISSEAU DE DEATHBIRD A QUITTÉ LE SYSTÈME À VITESSE INFRA-LUMIÈRE MAXIMUM.

IL A DÉPASSÉ LA CEINTURE D'ASTÉROÏDES... SANS ÉCHAPPER ENCORE À L'ATTRACTION SOLAIRE, CE QUI L'EMPÊCHE DE PASSER EN HYPERESPACE. IL RESTE DONC VULNÉRABLE.

CHARLES XAVIER N'EN A PAS CONSCIENCE. DEPUIS QUE DEATHBIRD A HISSÉ À BORD SON CORPS INERTE, SON ÉTAT RESTE COMATEUX.

MAIS L'EFFET DES DROGUES S'ESTOMPE... SON CORPS LUTTE CONTRE LEUR INFLUENCE...

... DES IMAGES AFFLEURENT À SON CERVEAU.

AINSI QU'IL EST NORMAL POUR UN TÉLÉPATHE, SON ESPRIT - ET SES POUVOIRS PSYCHIQUES - S'ÉVEILLE AVANT SON CORPS. IL S'ÉLANCE VERS SES AMIS...

UN HURLEMENT S'ÉTRANGLE DANS SA GORGE... IL OUVRE LES YEUX...

... ET NE RENCONTRE QU'UN DÉMON DE L'ABYSSE.

... ET VOIT LE VISAGE DE CELLE QU'IL AIME.

LIL... LILANDRA... C'EST TOI ?

J'AI SENTI LA PRÉSENCE... D'UN ALIEN... UN SUPPÔT DU MAL... UNE CRÉATURE AVIDE, HAINEUSE...

CE N'ÉTAIT QU'UN SONGE, BIEN-AIMÉ, UNE SÉQUELLE DES DROGUES. NOUS SOMMES SEULS.

JE SUIS RÉELLE. TU N'AS RIEN À CRAINDRE.

PLUS TARD...

J'AI ENTIÈREMENT SCANNÉ LILANDRA SANS DÉCOUVRIR AUCUNE ANOMALIE PHYSIQUE. C'EST BIEN ELLE. LE RESTE N'ÉTAIT QU'HALLUCINATION... ALORS, POURQUOI CE MALAISE ?

J'AVAIS SI PEUR QU'ILS T'AIENT TORTURÉE... OU PIRE !

CELA POURRAIT BIEN ARRIVER. DEATHBIRD ME HAIT, ET SA CRUAUTÉ EST SANS LIMITES !


ELLE S'EST VANTÉE D'AVOIR TUÉ COLOSSUS. CETTE SEULE IDÉE ME DÉSESPÈRE.
JE NE T'AI APPORTÉ QUE MALHEUR, CHARLES ! À CAUSE DE MOI, JEAN GREY... ET AUJOURD'HUI COLOSSUS... ONT PÉRI, ET CETTE GUERRE POURRAIT COÛTER LA VIE À D'AUTRES DE TES ÉTUDIANTS.
J'EN VIENS À REGRETTER... DE T'AVOIR CONNU ET AIMÉ.
ET MOI, JE M'ÉMERVEILLE SANS CESSE DE L'HEUREUX HASARD QUI NOUS A MIS EN PRÉSENCE. MALGRÉ TOUS CES DEUILS... QUELLES QUE SOIENT LES TRIBULATIONS QUI NOUS ATTENDENT... JE NE RENONCERAIS POUR RIEN AU MONDE À NOTRE AMOUR.

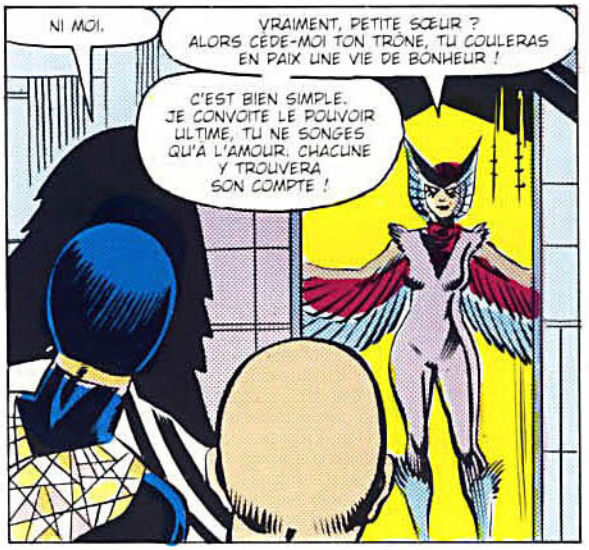
NI MOI.
VRAIMENT, PETITE SŒUR ? ALORS CÈDE-MOI TON TRÔNE, TU COULERAS EN PAIX UNE VIE DE BONHEUR !
C'EST BIEN SIMPLE. JE CONVOITE LE POUVOIR ULTIME, TU NE SONGES QU'À L'AMOUR. CHACUNE Y TROUVERA SON COMPTE !


MATRICIDE !
JE NE TE CÉDERAI RIEN... QU'UN PASSAGE AU ROYAUME DE LA MORT !
LILANDRA... NON !
SUIS LE CONSEIL DE TON ÉPOUX, OISELLE !


MÊME À TON HEURE DE GLOIRE, JAMAIS TU N'AS FAIT LE POIDS CONTRE MOI.
GNNGNH !
NON !


N'AIE CRAINTE, XAVIER, SES BLESSURES SONT SUPERFICIELLES... MAIS SI JE L'AVAIS VOULU, MES SERRES L'AURAIENT RÉDUITE EN CHARPIE.
JE SUIS PREMIÈRE-NÉE DE LA COUVÉE. SEULE J'AI LE DROIT DE PORTER LA COURONNE !


DEATHBIRD EST SHI'AR ?
OUI... POUR AVOIR COMMIS LE PLUS GRAND DES CRIMES, ELLE A ÉTÉ DÉCHUE DE SON RANG, BANNIE DE L'AIRE. ENFANT, JE L'ADMIRAIS TANT !
LA MAJESTRIX SHI'AR, C'EST MOI. JAMAIS L'EMPIRE NE SERA SIEN.

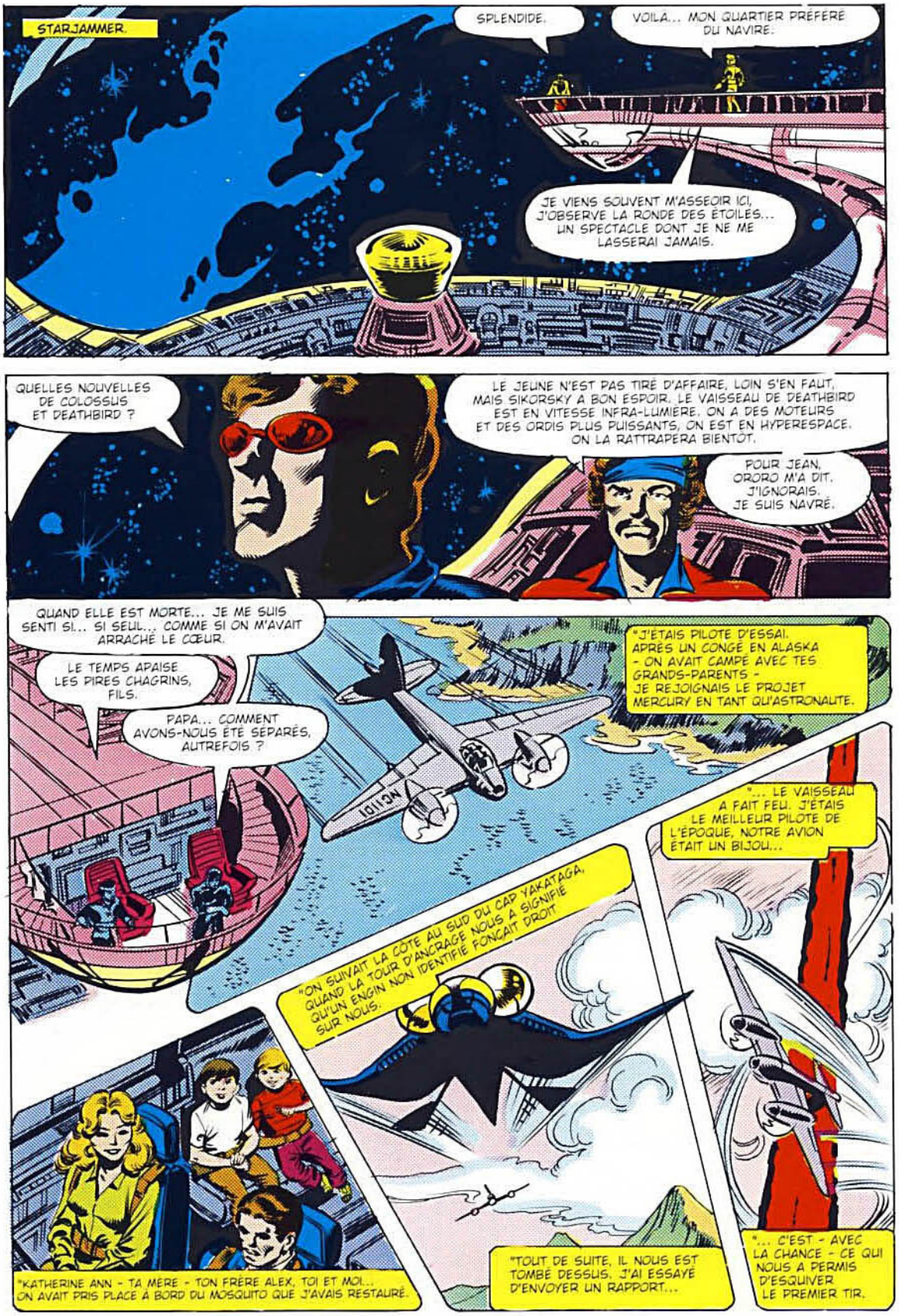
STARJAMMER.
SPLENDIDE.
VOILA... MON QUARTIER PRÉFÉRÉ DU NAVIRE.
JE VIENS SOUVENT M'ASSEOIR ICI, J'OBSERVE LA RONDE DES ÉTOILES... UN SPECTACLE DONT JE NE ME LASSERAI JAMAIS.
QUELLES NOUVELLES DE COLOSSUS ET DEATHBIRD ?
LE JEUNE N'EST PAS TIRÉ D'AFFAIRE, LOIN S'EN FAUT, MAIS SIKORSKY A BON ESPOIR. LE VAISSEAU DE DEATHBIRD EST EN VITESSE INFRA-LUMIÈRE. ON A DES MOTEURS ET DES ORDIS PLUS PUISSANTS, ON EST EN HYPERESPACE. ON LA RATTRAPERA BIENTÔT.
POUR JEAN, ORORO M'A DIT. J'IGNORAIS. JE SUIS NAVRÉ.
QUAND ELLE EST MORTE... JE ME SUIS SENTI SI... SI SEUL... COMME SI ON M'AVAIT ARRACHÉ LE CŒUR.
LE TEMPS APAISE LES PIRES CHAGRINS, FILS.
PAPA... COMMENT AVONS-NOUS ÉTÉ SÉPARÉS, AUTREFOIS ?
"J'ÉTAIS PILOTE D'ESSAI. APRÈS UN CONGÉ EN ALASKA - ON AVAIT CAMPÉ AVEC TES GRANDS-PARENTS - JE REJOIGNAIS LE PROJET MERCURY EN TANT QU'ASTRONAUTE.
"... LE VAISSEAU A FAIT FEU. J'ÉTAIS LE MEILLEUR PILOTE DE L'ÉPOQUE, NOTRE AVION ÉTAIT UN BIJOU...
"ON SUIVAIT LA CÔTE AU SUD DU CAP YAKATAGA, QUAND LA TOUR D'ANCRAGE NOUS A SIGNIFIÉ QU'UN ENGIN NON IDENTIFIÉ FONÇAIT DROIT SUR NOUS.
"KATHERINE ANN - TA MÈRE - TON FRÈRE ALEX, TOI ET MOI... ON AVAIT PRIS PLACE À BORD DU MOSQUITO QUE J'AVAIS RESTAURÉ.
"TOUT DE SUITE, IL NOUS EST TOMBÉ DESSUS. J'AI ESSAYÉ D'ENVOYER UN RAPPORT...
"... C'EST - AVEC LA CHANCE - CE QUI NOUS A PERMIS D'ESQUIVER LE PREMIER TIR.


"LE MOSQUITO ÉTAIT UN BÂTIMENT EN BOIS, HÉLAS, ÇA NOUS A PERDUS. UNE SALVE RASANTE A MIS LE FEU AU FUSELAGE. LES JEUX ÉTAIENT FAITS.
"ON ÉTAIT AU-DESSUS DE LA TERRE FERME. ANN T'A PASSÉ LE SEUL PARACHUTE DU BORD, T'A EMBALLÉ AVEC TON PETIT FRÈRE...


... ET VOUS A POUSSÉS PAR LE HUBLOT.
NC11


"MAIS LE COMBAT FAISAIT RAGE. UNE RAFALE PERDUE A EMBRASÉ LA TOILE DE VOTRE PARACHUTE.
"ON VOUS A REGARDÉ TOMBER SANS RIEN POUVOIR... IMAGINANT VOS CRIS.


"ON SE VOYAIT DÉJÀ MORTS AUSSI...
"... QUAND ON A ÉTÉ TÉLÉPORTÉS À BORD DE L'ASTRONEF.


"C'ÉTAIT UN EXPLORATEUR SHI'AR. POUR EUX, ANN ET MOI ÉTIONS DES SPÉCIMENS ZOOLOGIQUES INTÉRESSANTS, REPRÉSENTATIFS DE LA VIE TERRESTRE. ILS NOUS ONT SÉPARÉS...
"ARRIVÉ SUR LA PLANÈTE-CAPITALE, JE ME SUIS ÉVADÉ POUR CHERCHER TA MÈRE.


"JE L'AI TROUVÉE AVEC L'EMPEREUR. J'AI FAIT LA BOURDE DE LE COMBATTRE À MAINS NUES AU LIEU DE L'ABATTRE PUREMENT ET SIMPLEMENT SUR PLACE.
"LES GARDES SONT VENUS À SON AIDE. ILS VOULAIENT M'EXÉCUTER DE SUITE...


"... D'KEN S'Y EST OPPOSÉ."
TIENS-TU DONC TANT À CETTE FEMELLE, BARBARE ?
OUI !
MOURRAIS-TU POUR ELLE ?
OUI !


NOBLE SENTIMENT, EN VÉRITÉ ! NOTRE LOI TE CONDAMNE À EXPIER TON CRIME SOUS LA TORTURE... MAIS CE SERAIT TROP FACILE, SAUVAGE !


JE VEUX QUE TU SOUFFRES... QUE TU REVIVES CET INSTANT JUSQU'À LA FIN DE TES JOURS !
ANN !


VINGT ANS ONT PASSÉ, SCOTT... ET MES SOUVENIRS SONT SI PRÉCIS... J'AI L'IMPRESSION D'AVOIR VÉCU ÇA HIER !
ILS M'ONT ENVOYÉ TRAVAILLER AUX FOSSES COSMIQUES, OÙ J'AI RENCONTRÉ CH'OD, RAZA ET HEPZIBAH. ON EST DEVENU AMIS... ON A FINI PAR VOLER LE STARJAMMER ET PAR S'ÉVADER. DEPUIS, ON COMBAT L'EMPIRE.
LA GUERRE... JE LA HAÏSSAIS, C'EST POURQUOI J'ÉTAIS DEVENU PILOTE D'ESSAI ET J'AVAIS REJOINT LA NASA. JE VOULAIS VOLER, PAS TUER. J'ÉTAIS UN SCIENTIFIQUE. ET REGARDE-MOI.


TU AVAIS RAISON, L'HOMME QUE J'ÉTAIS EST MORT... JE N'AI CERTES RIEN D'ADMIRABLE, MAIS JE N'AI HONTE NI DE CE QUE JE SUIS, NI DE CE QUE J'AI FAIT.
JE COMPRENDS, PAPA... ENFIN, JE COMMENCE. MERCI...
... DE M'AVOIR EXPLIQUÉ.

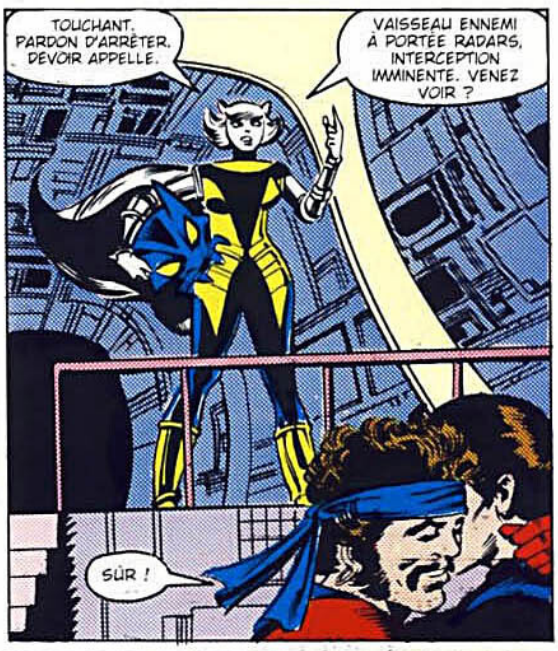
TOUCHANT. PARDON D'ARRÊTER. DEVOIR APPELLE.
VAISSEAU ENNEMI À PORTÉE RADARS, INTERCEPTION IMMINENTE. VENEZ VOIR ?
SÛR !

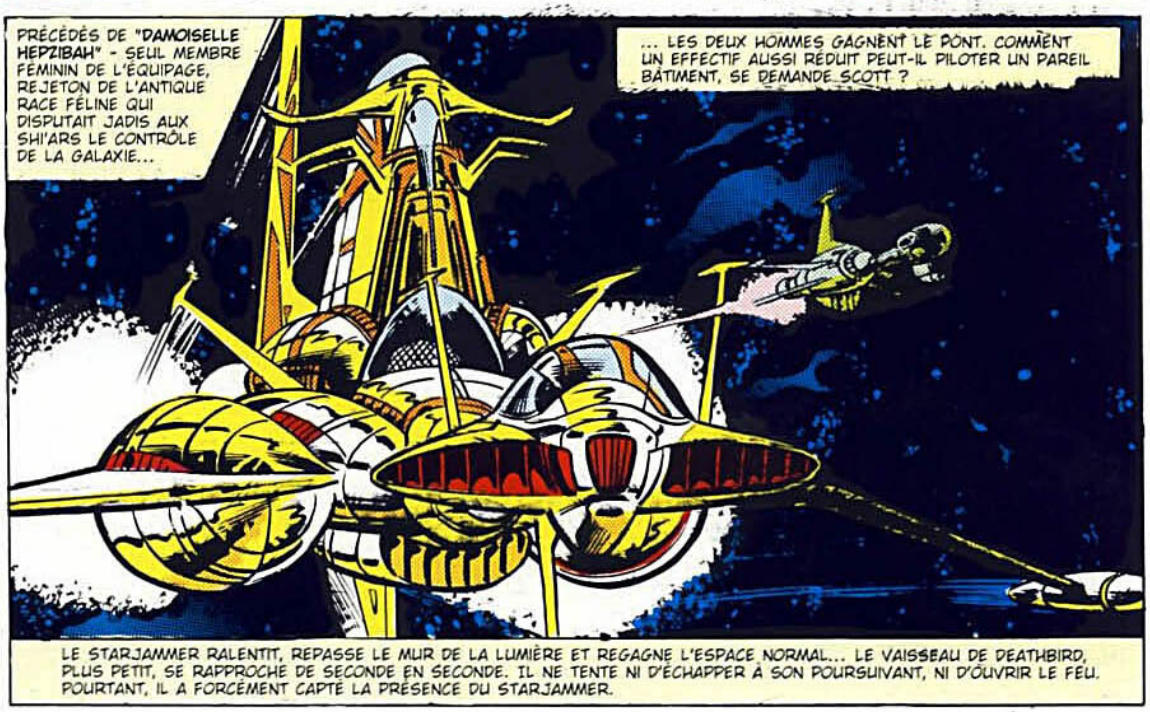
PRÉCÉDÉS DE "DAMOISELLE HEPZIBAH" - SEUL MEMBRE FÉMININ DE L'ÉQUIPAGE, REJETON DE L'ANTIQUE RACE FÉLINE QUI DISPUTAIT JADIS AUX SHI'ARS LE CONTRÔLE DE LA GALAXIE...
... LES DEUX HOMMES GAGNENT LE PONT. COMMENT UN EFFECTIF AUSSI RÉDUIT PEUT-IL PILOTER UN PAREIL BÂTIMENT, SE DEMANDE SCOTT ?
LE STARJAMMER RALENTIT, REPASSE LE MUR DE LA LUMIÈRE ET REGAGNE L'ESPACE NORMAL... LE VAISSEAU DE DEATHBIRD, PLUS PETIT, SE RAPPROCHE DE SECONDE EN SECONDE. IL NE TENTE NI D'ÉCHAPPER À SON POURSUIVANT, NI D'OUVRIR LE FEU. POURTANT, IL A FORCÉMENT CAPTÉ LA PRÉSENCE DU STARJAMMER.

ÇA SE PASSE TROP BIEN, CYKE. ÇA ME DIT RIEN QUI VAILLE.

HEIN ?!

L'ALARME ?! QUE...?

GARE, K'RIS ! LES SCANNERS !

C'EST PAS VRAI, ON AURAIT DÛ LE VOIR !

CAMOUFLAGE, BIEN SÛR ! PAR LES ÉTOILES ! JE CROYAIS QUE L'EXISTENCE DE CES NAVIRES ÉTAIT UNE LÉGENDE !

AVEC UNE AISANCE HAUTAINE, LE BÂTIMENT AVALE LE STARJAMMER ET SON ADVERSAIRE. À L'INTÉRIEUR DU BEHEMOT, DES COMPARTIMENTS TAILLÉS DANS LES PAROIS...

... SE REFERMENT AUSSITÔT SUR LES DEUX NAVIRES.

EN MÊME TEMPS, UN TENTACULE CREUX S'ABAT SUR L'AÉRATEUR PRINCIPAL DU STARJAMMER.

TOUS ONT DÉJÀ COMPRIS.

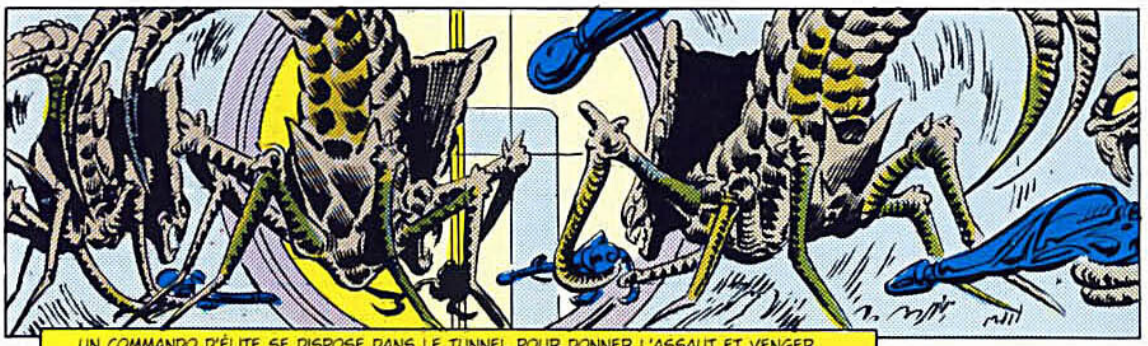

UN COMMANDO D'ÉLITE SE DISPOSE DANS LE TUNNEL POUR DONNER L'ASSAUT ET VENGER LA DÉFAITE INFLIGÉE NAGUÈRE SUR TERRE À LEURS FRÈRES D'ARMES PAR LES X-MEN... DÉJÀ...



... L'AÉRATEUR CÈDE.

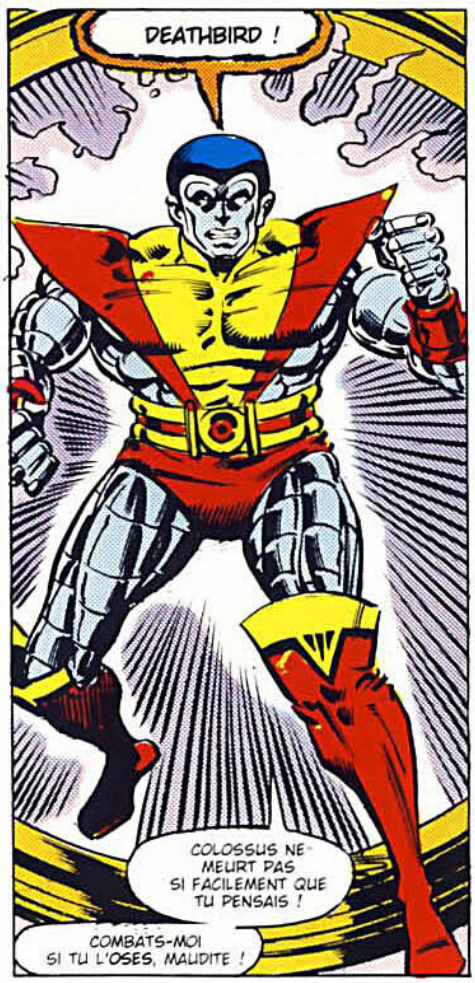





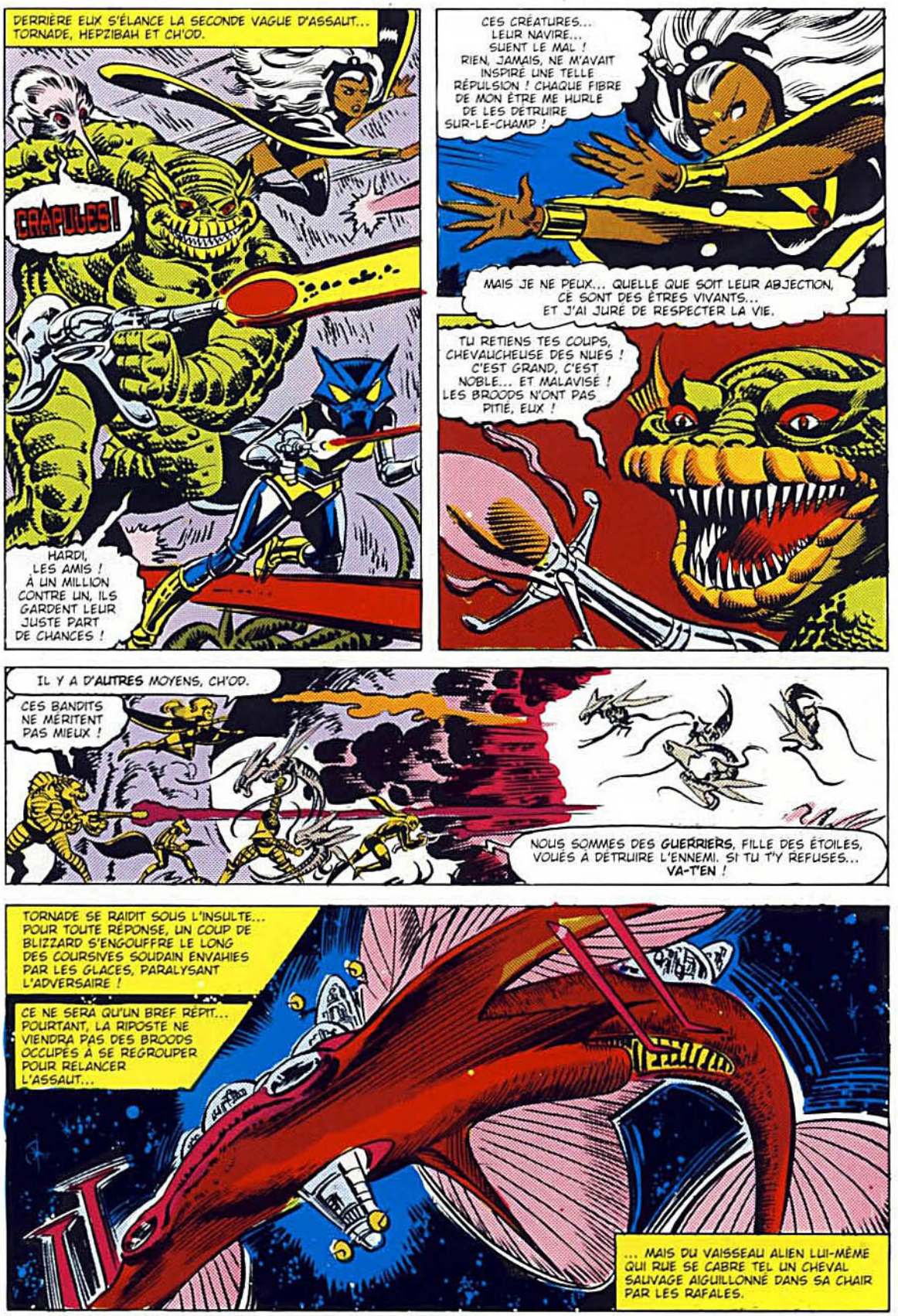
DERRIÈRE EUX S'ÉLANCE LA SECONDE VAGUE D'ASSAUT... TORNADE, HEPZIBAH ET CH'OD.
CRAPULES!
HARDI, LES AMIS ! À UN MILLION CONTRE UN, ILS GARDENT LEUR JUSTE PART DE CHANCES !
CES CRÉATURES... LEUR NAVIRE... SUENT LE MAL ! RIEN, JAMAIS, NE M'AVAIT INSPIRÉ UNE TELLE RÉPULSION ! CHAQUE FIBRE DE MON ÊTRE ME HURLE DE LES DÉTRUIRE SUR-LE-CHAMP !
MAIS JE NE PEUX... QUELLE QUE SOIT LEUR ABJECTION, CE SONT DES ÊTRES VIVANTS... ET J'AI JURÉ DE RESPECTER LA VIE.
TU RETIENS TES COUPS, CHEVAUCHEUSE DES NUES ! C'EST GRAND, C'EST NOBLE... ET MALAVISÉ ! LES BROODS N'ONT PAS PITIÉ, EUX !
IL Y A D'AUTRES MOYENS, CH'OD.
CES BANDITS NE MÉRITENT PAS MIEUX !
NOUS SOMMES DES GUERRIERS, FILLE DES ÉTOILES, VOUÉS À DÉTRUIRE L'ENNEMI. SI TU T'Y REFUSES... VA-T'EN !
TORNADE SE RAIDIT SOUS L'INSULTE... POUR TOUTE RÉPONSE, UN COUP DE BLIZZARD S'ENGOUFFRE LE LONG DES COURSIVES SOUDAIN ENVAHIES PAR LES GLACES, PARALYSANT L'ADVERSAIRE !
CE NE SERA QU'UN BREF RÉPIT... POURTANT, LA RIPOSTE NE VIENDRA PAS DES BROODS OCCUPÉS À SE REGROUPER POUR RELANCER L'ASSAUT...
... MAIS DU VAISSEAU ALIEN LUI-MÊME QUI RUE SE CABRE TEL UN CHEVAL SAUVAGE AIGUILLONNÉ DANS SA CHAIR PAR LES RAFALES.

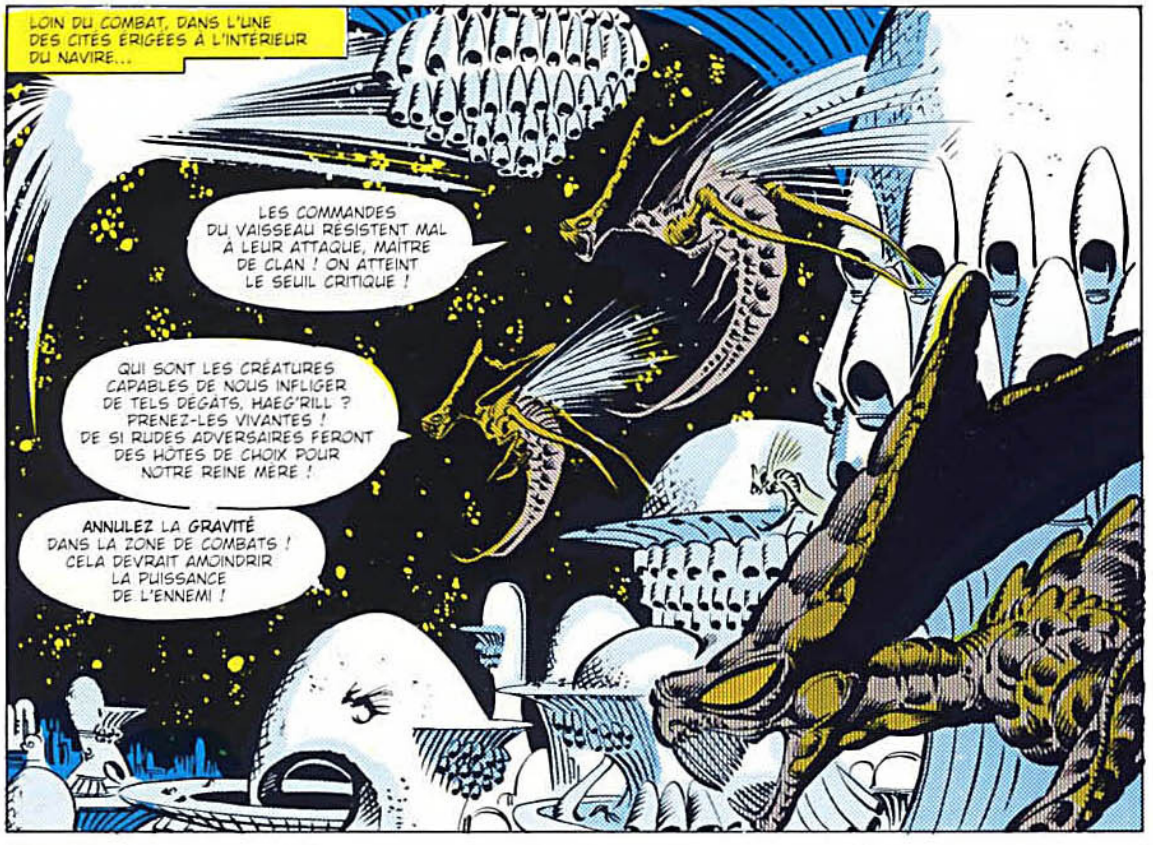
LOIN DU COMBAT, DANS L'UNE DES CITÉS ÉRIGÉES À L'INTÉRIEUR DU NAVIRE...
LES COMMANDES DU VAISSEAU RÉSISTENT MAL À LEUR ATTAQUE, MAÎTRE DE CLAN ! ON ATTEINT LE SEUIL CRITIQUE !
QUI SONT LES CRÉATURES CAPABLES DE NOUS INFLIGER DE TELS DÉGÂTS, HAEG'RILL ? PRENEZ-LES VIVANTES ! DE SI RUDES ADVERSAIRES FERONT DES HÔTES DE CHOIX POUR NOTRE REINE MÈRE !
ANNULEZ LA GRAVITÉ DANS LA ZONE DE COMBATS ! CELA DEVRAIT AMOINDRIR LA PUISSANCE DE L'ENNEMI !


QUE SE PASSE-T-IL ? NOUS FLOTTONS...!!
EFFET ANTIGRAVITÉ, MENEUSE DE NUÉES ! CELA FAIT DE NOUS DES CIBLES FACILES !


L'APESANTEUR NE M'AFFECTE PAS, CH'OD. UN COUP DE VENT VOUS ENTRAINERA À L'ABRI DU DANGER !
ENVOIE COLOSSUS, TORNADE !


RAZA, QUE FAIS-TU LÀ ?
SEMELLES MAGNÉTIQUES !
ELLES ADHÈRENT À TOUTE SURFACE ET AUGMENTERONT TON EFFICACITÉ !


MERCI, TOVARITCH.
DANS LE FEU DU COMBAT, J'OUBLIAIS CYCLOPE ET CORSAIRE !
C'EST SUR EUX QUE TOUT REPOSE... ÇA SE PASSERA BIEN, J'ESPÈRE.
ILS VAINCRONT OU MOURRONT !


A CET INSTANT, DANS L'ASTRONEF DE DEATHBIRD...
TU AS LA EN VÉRITÉ DES DÉFENSEURS VALEUREUX, MAJESTRIX ! IL EST DOMMAGE QUE LEURS EFFORTS SOIENT VOUÉS À L'ÉCHEC !
S'ILS PARVIENNENT JAMAIS JUSQU'À CE COMPARTIMENT... ILS N'Y TROUVERONT...
... QUE DES CADAVRES CALCINÉS !
CHARLES... JE T'AIME !
UN CHAMP INHIBITEUR AMBIANT...
... NEUTRALISE MES POUVOIRS PSI. TOUT EST PERDU.
DES "DOIGTS" ALIENS SE CRISPENT SUR LES GÂCHETTES...
AUCUN COUP DE FEU NE RETENTIT.
ZRAK!
AÏÏÏÏE !!
PROFESSEUR, ÇA VA...?
CYCLOPE ! DIEU SOIT LOUÉ !
HEUREUX DE TE REVOIR, MON GARÇON ! EN VÉRITÉ, JE COMMENÇAIS À DÉSESPÉRER !
CORSAIRE !
À TON SERVICE, MAJESTRIX... POUR L'INSTANT.
HÉ !
PROFESSEUR !
À TERRE... TOUS !!
DERRIÈRE TOI, CYCLOPE ! D'AUTRES ARRIVENT !

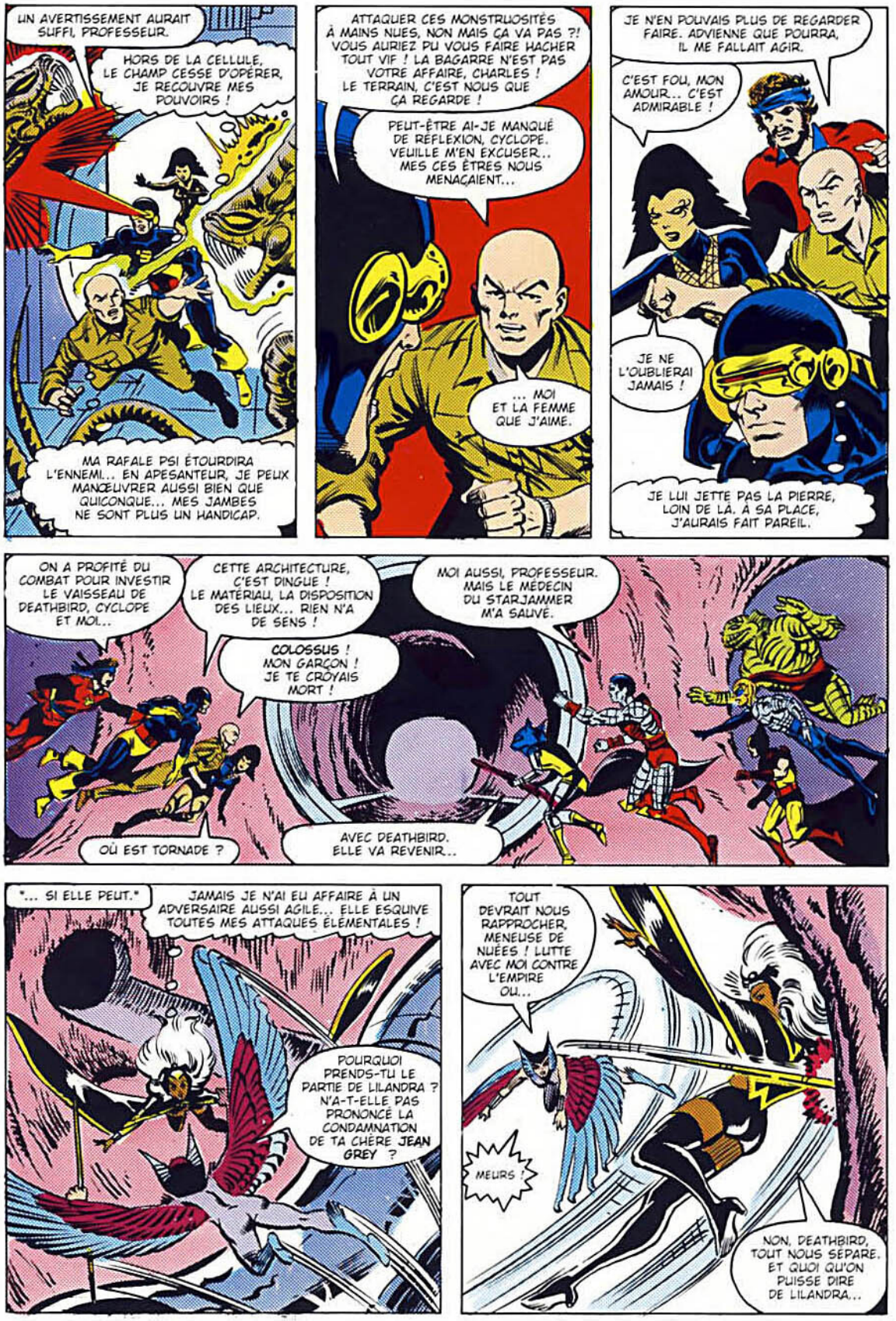
UN AVERTISSEMENT AURAIT SUFFI, PROFESSEUR.
HORS DE LA CELLULE, LE CHAMP CESSE D'OPÉRER, JE RECOUVRE MES POUVOIRS !
MA RAFALE PSI ÉTOURDIRA L'ENNEMI... EN APESANTEUR, JE PEUX MANŒUVRER AUSSI BIEN QUE QUICONQUE... MES JAMBES NE SONT PLUS UN HANDICAP.
ATTAQUER CES MONSTRUOSITÉS À MAINS NUES, NON MAIS ÇA VA PAS ?! VOUS AURIEZ PU VOUS FAIRE HACHER TOUT VIF ! LA BAGARRE N'EST PAS VOTRE AFFAIRE, CHARLES ! LE TERRAIN, C'EST NOUS QUE ÇA REGARDE !
PEUT-ÊTRE AI-JE MANQUÉ DE RÉFLEXION, CYCLOPE. VEUILLE M'EN EXCUSER... MES CES ÊTRES NOUS MENAÇAIENT...
... MOI ET LA FEMME QUE J'AIME.
JE N'EN POUVAIS PLUS DE REGARDER FAIRE. ADVIENNE QUE POURRA, IL ME FALLAIT AGIR.
C'EST FOU, MON AMOUR... C'EST ADMIRABLE !
JE NE L'OUBLIERAI JAMAIS !
JE LUI JETTE PAS LA PIERRE, LOIN DE LÀ. À SA PLACE, J'AURAIS FAIT PAREIL.
ON A PROFITÉ DU COMBAT POUR INVESTIR LE VAISSEAU DE DEATHBIRD, CYCLOPE ET MOI...
CETTE ARCHITECTURE, C'EST DINGUE ! LE MATÉRIAU, LA DISPOSITION DES LIEUX... RIEN N'A DE SENS !
MOI AUSSI, PROFESSEUR. MAIS LE MÉDECIN DU STARJAMMER M'A SAUVÉ.
COLOSSUS ! MON GARÇON ! JE TE CROYAIS MORT !
OÙ EST TORNADE ?
AVEC DEATHBIRD. ELLE VA REVENIR...
"... SI ELLE PEUT."
JAMAIS JE N'AI EU AFFAIRE À UN ADVERSAIRE AUSSI AGILE... ELLE ESQUIVE TOUTES MES ATTAQUES ÉLÉMENTALES !
POURQUOI PRENDS-TU LE PARTIE DE LILANDRA ? N'A-T-ELLE PAS PRONONCÉ LA CONDAMNATION DE TA CHÈRE JEAN GREY ?
TOUT DEVRAIT NOUS RAPPROCHER, MENEUSE DE NUÉES ! LUTTE AVEC MOI CONTRE L'EMPIRE OU...
MEURS !
NON, DEATHBIRD, TOUT NOUS SÉPARE. ET QUOI QU'ON PUISSE DIRE DE LILANDRA...

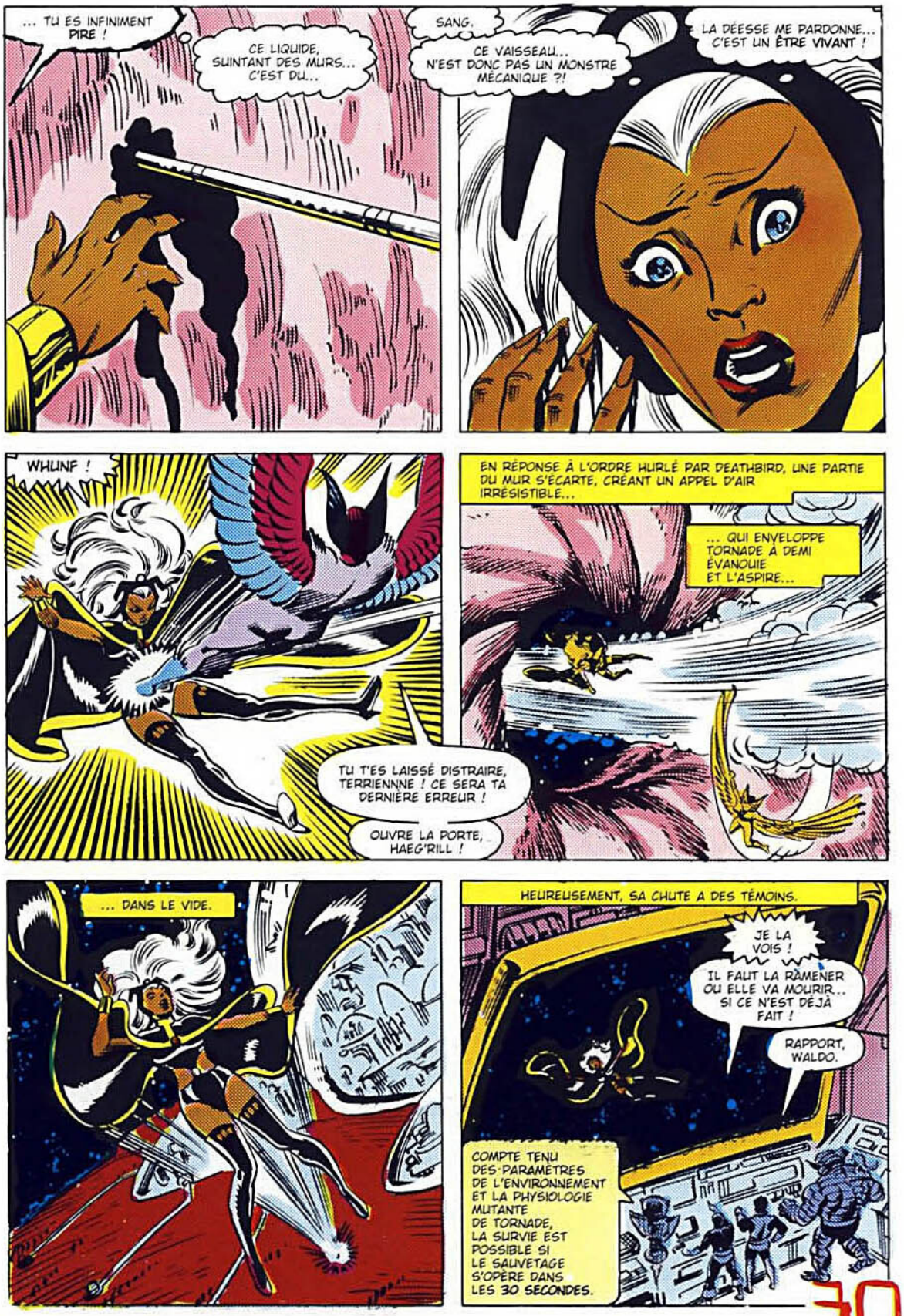
... TU ES INFINIMENT PIRE !
CE LIQUIDE, SUINTANT DES MURS... C'EST DU...
SANG.
CE VAISSEAU... N'EST DONC PAS UN MONSTRE MÉCANIQUE ?!
LA DÉESSE ME PARDONNE... C'EST UN ÊTRE VIVANT !
WHUNF !
TU T'ES LAISSÉ DISTRAIRE, TERRIENNNE ! CE SERA TA DERNIÈRE ERREUR !
OUVRE LA PORTE, HAEG'RILL !
EN RÉPONSE À L'ORDRE HURLÉ PAR DEATHBIRD, UNE PARTIE DU MUR S'ÉCARTE, CRÉANT UN APPEL D'AIR IRRÉSISTIBLE...
... QUI ENVELOPPE TORNADE À DEMI ÉVANOUIE ET L'ASPIRE...
... DANS LE VIDE.
HEUREUSEMENT, SA CHUTE A DES TÉMOINS.
JE LA VOIS !
IL FAUT LA RAMENER OU ELLE VA MOURIR... SI CE N'EST DÉJÀ FAIT !
RAPPORT, WALDO.
COMPTE TENU DES PARAMÈTRES DE L'ENVIRONNEMENT ET LA PHYSIOLOGIE MUTANTE DE TORNADE, LA SURVIE EST POSSIBLE SI LE SAUVETAGE S'OPÈRE DANS LES 30 SECONDES.

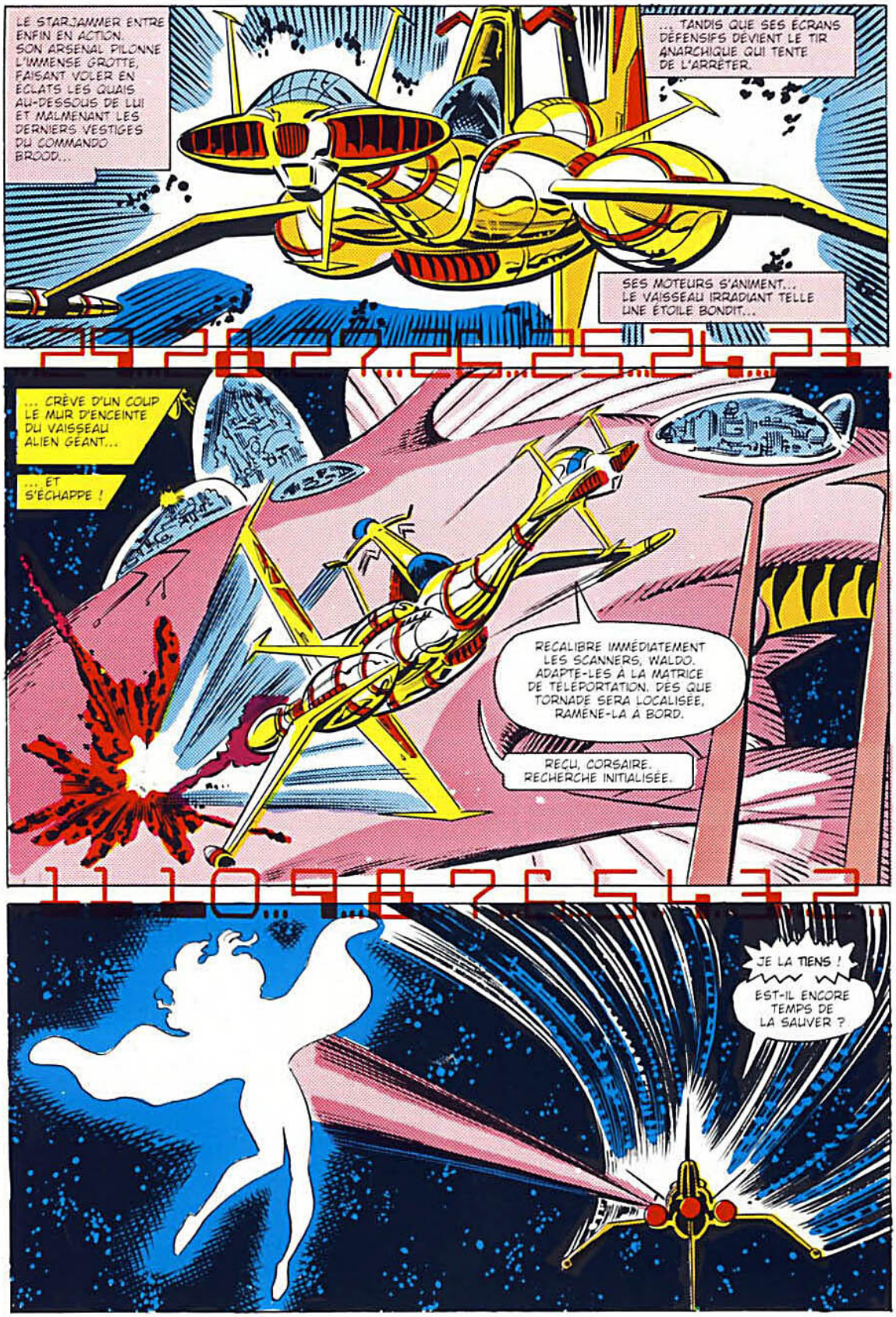
LE STARJAMMER ENTRE ENFIN EN ACTION. SON ARSENAL PILONNE L'IMMENSE GROTTE, FAISANT VOLER EN ÉCLATS LES QUAIS AU-DESSOUS DE LUI ET MALMENANT LES DERNIERS VESTIGES DU COMMANDO BROOD...
... TANDIS QUE SES ÉCRANS DÉFENSIFS DEVIENT LE TIR ANARCHIQUE QUI TENTE DE L'ARRÊTER.
SES MOTEURS S'ANIMENT... LE VAISSEAU IRRADIANT TELLE UNE ÉTOILE BONDIT...
... CRÈVE D'UN COUP LE MUR D'ENCEINTE DU VAISSEAU ALIEN GÉANT...
... ET S'ÉCHAPPE !
RECALIBRE IMMÉDIATEMENT LES SCANNERS, WALDO. ADAPTE-LES À LA MATRICE DE TÉLÉPORTATION. DÈS QUE TORNADE SERA LOCALISÉE, RAMÈNE-LA À BORD.
REÇU, CORSAIRE. RECHERCHE INITIALISÉE.
JE LA TIENS !
EST-IL ENCORE TEMPS DE LA SAUVER ?

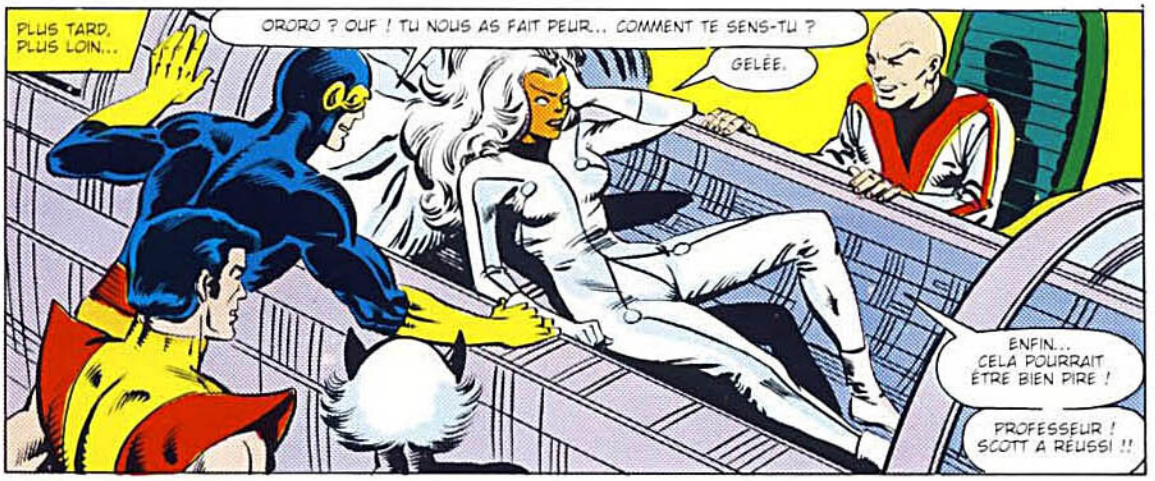



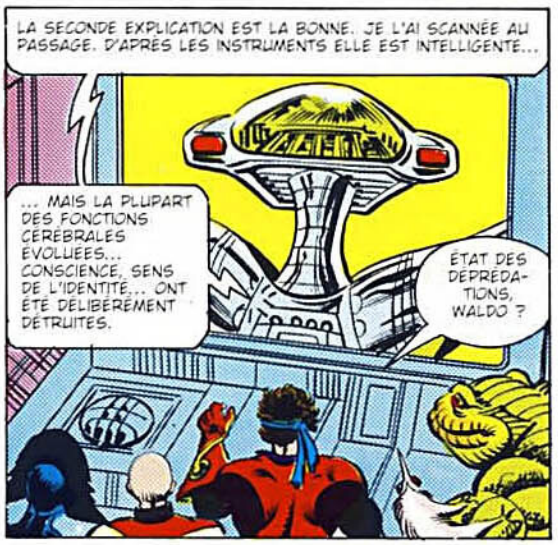



PAGES SUIVANTES :

CACHE-CACHE !

MISSION DE VIE OU DE MORT !

Stan Lee PRÉSENTE

LES ÉTRANGES X-MEN !

CHRIS CLAREMONT
SCÉNARISTE

DAVE COCKRUM & BOB WIACEK
ARTISTES

BIT
LETTRISTE

DON WAKEFIELD
COLORISTE

LOUISE JONES
RÉDACTRICE

JIM SHOOTER
RÉDACTEUR EN CHEF

COUP FOURRÉ !

PAR-DELÀ L'ORBITE DE PLUTON... À PLUS DE 10 MILLIARDS DE KM DE LA TERRE, AU-DESSOUS DU PLAN DE L'ÉCLIPTIQUE... LE **STARJAMMER** FLOTTE, IMMOBILE, DANS L'ESPACE. ENDOMMAGÉ AU COURS D'UN COMBAT CONTRE UNE FORCE ALIEN INCONNUE*, IL EST ACTUELLEMENT RESTAURÉ PAR SON ÉQUIPAGE, LES FRÈRES DES ÉTOILES, ET LEURS PASSAGERS, LES ÉTRANGES X-MEN.

DEUX ÉQUIPES DE HÉROS AU PLEIN SENS DU TERME, BIEN QUE MISES AU BAN DE LEURS SOCIÉTÉS RESPECTIVES. CE QUI N'A PAS POUR EFFET DE LEUR SIMPLIFIER L'EXISTENCE !

ÇA VA ÊTRE ENCORE LONG, CORSAIRE ? LES HEURES DE LA TERRE SONT COMPTÉES, JE TE RAPPELLE !

PAS QUESTION DE BÂCLER LE TRAVAIL, CYCLOPE ! DANS L'ESPACE... ET DANS NOTRE PARTIE... ON TRAVAILLE SANS MARGE D'ERREUR !

ON ESSAIE DE FAIRE LE PLUS VITE ET LE MIEUX POSSIBLE, PAS MOYEN D'EN DEMANDER DAVANTAGE.

* ÉD. PRÉCÉDENT - CHRIS

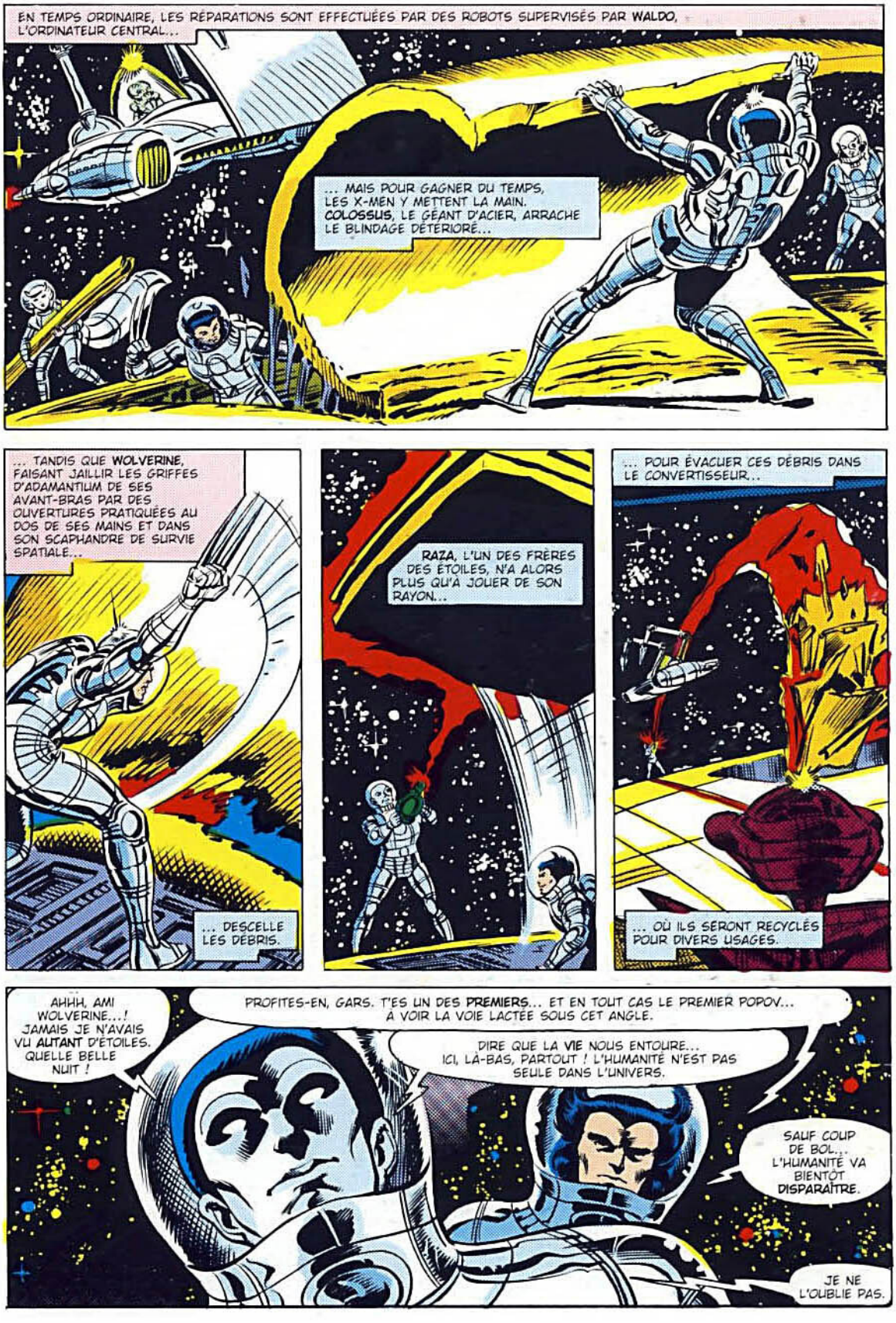
EN TEMPS ORDINAIRE, LES RÉPARATIONS SONT EFFECTUÉES PAR DES ROBOTS SUPERVISÉS PAR WALDO, L'ORDINATEUR CENTRAL...
... MAIS POUR GAGNER DU TEMPS, LES X-MEN Y METTENT LA MAIN. COLOSSUS, LE GÉANT D'ACIER, ARRACHE LE BLINDAGE DÉTÉRIORÉ...
... TANDIS QUE WOLVERINE, FAISANT JAILLIR LES GRIFFES D'ADAMANTIUM DE SES AVANT-BRAS PAR DES OUVERTURES PRATIQUÉES AU DOS DE SES MAINS ET DANS SON SCAPHANDRE DE SURVIE SPATIALE...
... DESCELLE LES DÉBRIS.
RAZA, L'UN DES FRÈRES DES ÉTOILES, N'A ALORS PLUS QU'À JOUER DE SON RAYON...
... POUR ÉVACUER CES DÉBRIS DANS LE CONVERTISSEUR...
... OÙ ILS SERONT RECYCLÉS POUR DIVERS USAGES.
AHHH, AMI WOLVERINE...! JAMAIS JE N'AVAIS VU AUTANT D'ÉTOILES. QUELLE BELLE NUIT !
PROFITES-EN, GARS. T'ES UN DES PREMIERS... ET EN TOUT CAS LE PREMIER POPOV... À VOIR LA VOIE LACTÉE SOUS CET ANGLE.
DIRE QUE LA VIE NOUS ENTOURE... ICI, LÀ-BAS, PARTOUT ! L'HUMANITÉ N'EST PAS SEULE DANS L'UNIVERS.
SAUF COUP DE BOL... L'HUMANITÉ VA BIENTÔT DISPARAÎTRE.
JE NE L'OUBLIE PAS.

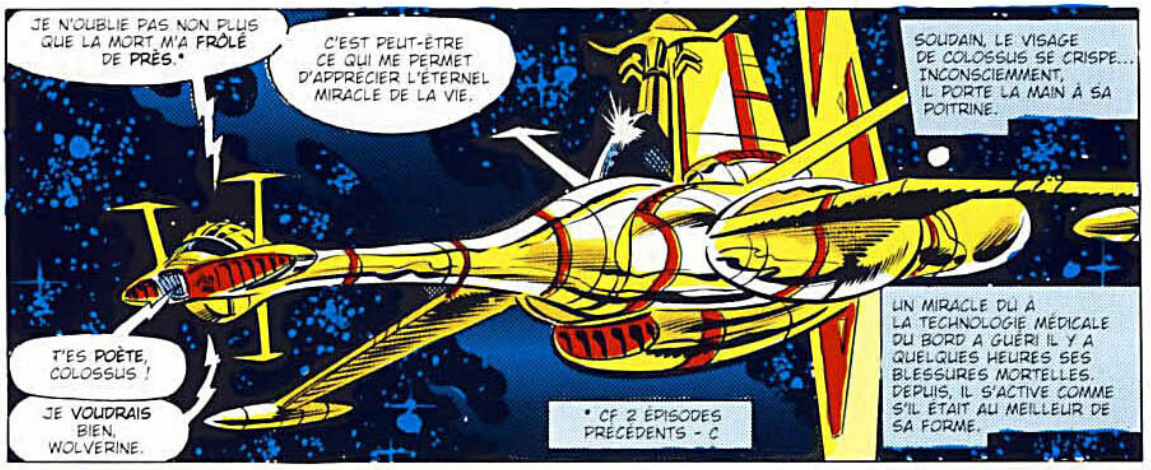
JE N'OUBLIE PAS NON PLUS QUE LA MORT M'A FRÔLÉ DE PRÈS.*
C'EST PEUT-ÊTRE CE QUI ME PERMET D'APPRÉCIER L'ÉTERNEL MIRACLE DE LA VIE.
SOUDAIN, LE VISAGE DE COLOSSUS SE CRISPE... INCONSCIEMMENT, IL PORTE LA MAIN À SA POITRINE.
T'ES POÈTE, COLOSSUS !
JE VOUDRAIS BIEN, WOLVERINE.
UN MIRACLE DU À LA TECHNOLOGIE MÉDICALE DU BORD A GUÉRI IL Y A QUELQUES HEURES SES BLESSURES MORTELLES. DEPUIS, IL S'ACTIVE COMME S'IL ÉTAIT AU MEILLEUR DE SA FORME.
* CF 2 ÉPISODES PRÉCÉDENTS - C

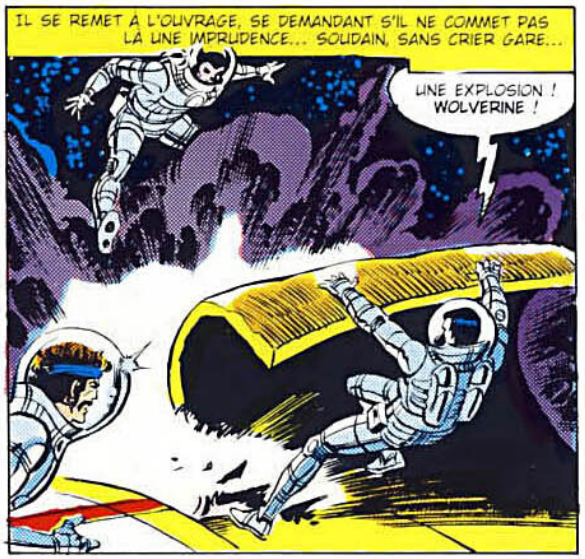
IL SE REMET À L'OUVRAGE, SE DEMANDANT S'IL NE COMMET PAS LÀ UNE IMPRUDENCE... SOUDAIN, SANS CRIER GARE...
UNE EXPLOSION ! WOLVERINE !


ZEN, PETEY, PAS DE BOBO. MON SCAPHANDRE N'A RIEN, NI L'UNITÉ RESPIRAT... HÉ, LÀ !!
MON BLOC RÉACTEUR SE DÉCLENCHE !
PAS MOYEN DE L'ARRÊTER ! ME VOILÀ ÉJECTÉ DU NAVIRE !

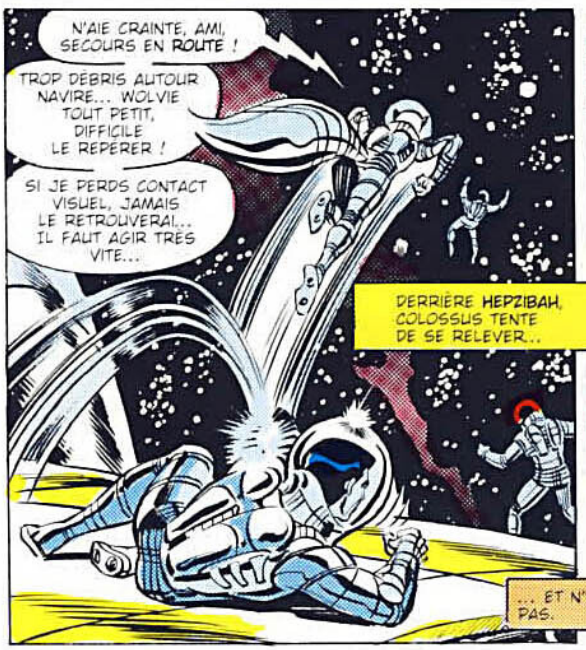
N'AIE CRAINTE, AMI, SECOURS EN ROUTE !
TROP DÉBRIS AUTOUR NAVIRE... WOLVIE TOUT PETIT, DIFFICILE LE REPÉRER !
SI JE PERDS CONTACT VISUEL, JAMAIS LE RETROUVERAI... IL FAUT AGIR TRÈS VITE...
DERRIÈRE HEPZIBAH, COLOSSUS TENTE DE SE RELEVER...
... ET N'Y PARVIENT PAS.


M-MON CŒUR... JE NE SENS... PLUS RIEN... PLUS MOYEN DE... PENSER...
NON ! ÇA RECOMMENCE ! ÇA NE PEUT PAS M'ARRIVER...
... À MOIIIII...

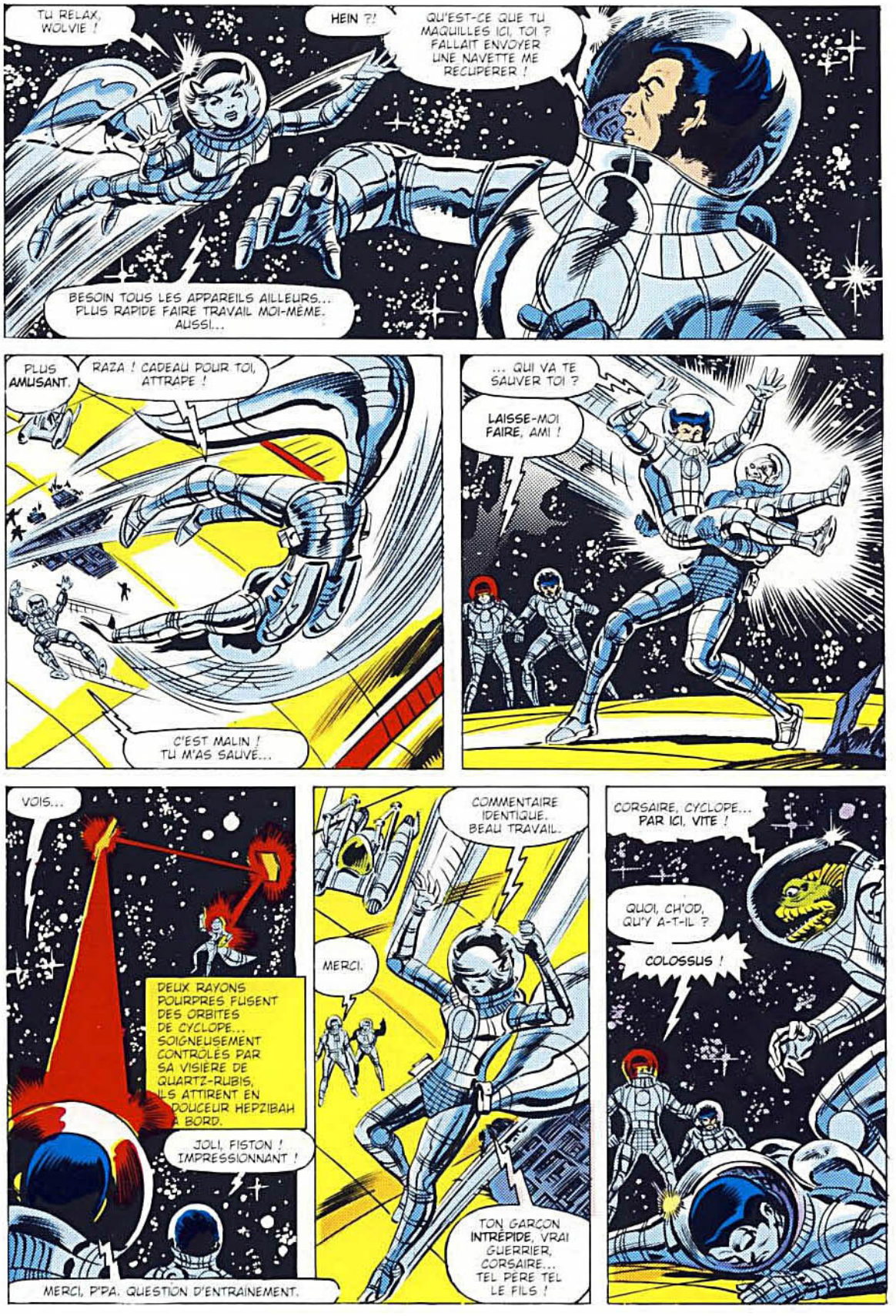
TU RELAX, WOLVIE !
HEIN ?!
QU'EST-CE QUE TU MAQUILLES ICI, TOI ? FALLAIT ENVOYER UNE NAVETTE ME RECUPERER !
BESOIN TOUS LES APPAREILS AILLEURS... PLUS RAPIDE FAIRE TRAVAIL MOI-MÊME. AUSSI...
PLUS AMUSANT.
RAZA ! CADEAU POUR TOI, ATTRAPE !
C'EST MALIN ! TU M'AS SAUVÉ...
... QUI VA TE SAUVER TOI ?
LAISSE-MOI FAIRE, AMI !
VOIS...
DEUX RAYONS POURPRES FUSENT DES ORBITES DE CYCLOPE... SOIGNEUSEMENT CONTRÔLÉS PAR SA VISIÈRE DE QUARTZ-RUBIS, ILS ATTIRENT EN DOUCEUR HEPZIBAH À BORD.
JOLI, FISTON ! IMPRESSIONNANT !
MERCI, P'PA. QUESTION D'ENTRAINEMENT.
COMMENTAIRE IDENTIQUE. BEAU TRAVAIL.
MERCI.
TON GARÇON INTRÉPIDE, VRAI GUERRIER, CORSAIRE... TEL PÈRE TEL LE FILS !
CORSAIRE, CYCLOPE... PAR ICI, VITE !
QUOI, CH'OD, QU'Y A-T-IL ?
COLOSSUS !


PEU APRÈS, À L'INFIRMERIE DU STARJAMMER..
EN PERDANT CONSCIENCE, IL A REPRIS AUTOMATIQUEMENT FORME HUMAINE... SON ÉTAT EST GRAVE, SIKORSKY.
BIEN JE LE VOIS !
LE V'LÀ QUI RE-SAIGNE !

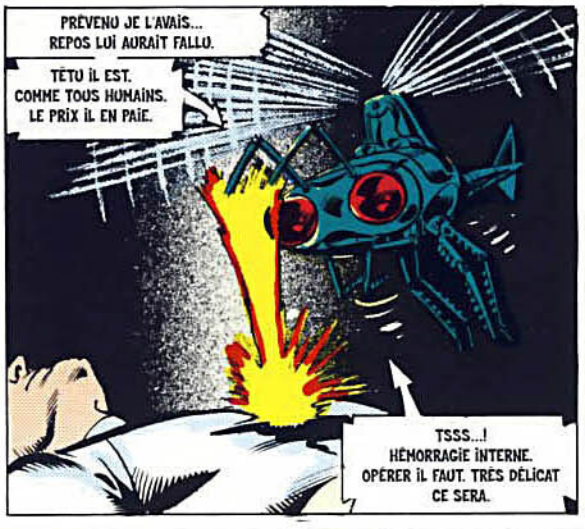
PRÉVENU JE L'AVAIS... REPOS LUI AURAIT FALLU.
TÊTU IL EST. COMME TOUS HUMAINS. LE PRIX IL EN PAIE.
TSSS...! HÉMORRAGIE INTERNE. OPÉRER IL FAUT. TRÈS DÉLICAT CE SERA.

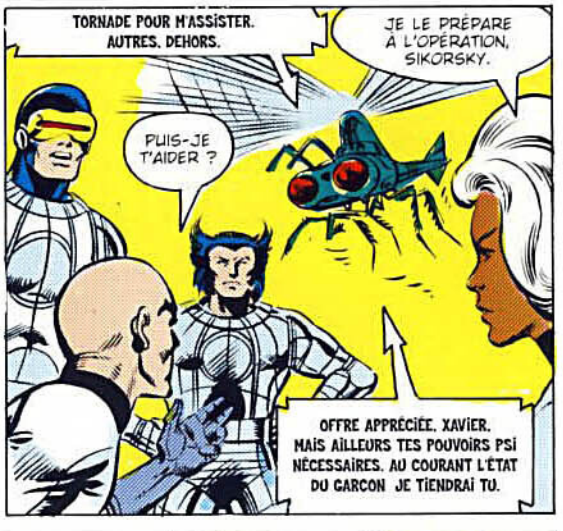
TORNADE POUR M'ASSISTER. AUTRES, DEHORS.
JE LE PRÉPARE À L'OPÉRATION, SIKORSKY.
PUIS-JE T'AIDER ?
OFFRE APPRÉCIÉE, XAVIER. MAIS AILLEURS TES POUVOIRS PSI NÉCESSAIRES. AU COURANT L'ÉTAT DU GARÇON JE TIENDRAI TU.


ALLONS, VENEZ... NOUS NE POUVONS RIEN FAIRE ICI.
T'AS RÊVÉ ?
PETER EST UN COPAIN, JE RESTE AVEC LUI !


SENTIMENT ADMIRABLE, MAIS DÉPLACÉ. MÉDECIN JE SUIS. AU MALADE CE QUI CONVIENT JE SAIS.
ORDRE J'AI DONNÉ. POUR DERNIÈRE FOIS...


DEHORS !
HÉ !!
SLAM


JE SAIS CE QUE TU ÉPROUVES...
AIDE-MOI À DÉFONCER LA LOURDE. POPOV A BESOIN DE NOUS !
SIKORSKY L'A SAUVÉ UNE FOIS, WOLVERINE. ON PEUT LUI FAIRE CONFIANCE.

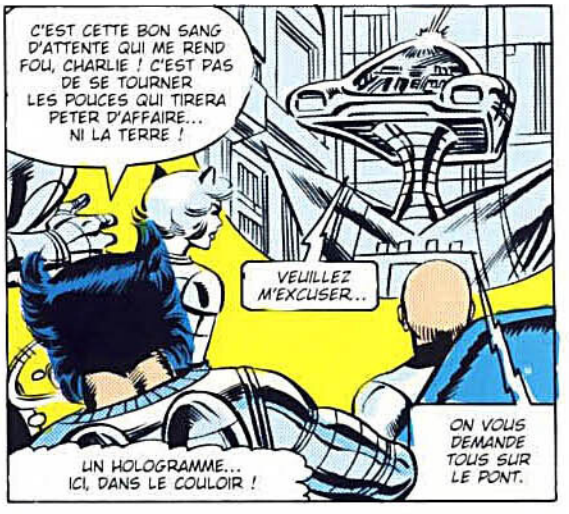
C'EST CETTE BON SANG D'ATTENTE QUI ME REND FOU, CHARLIE ! C'EST PAS DE SE TOURNER LES POUCES QUI TIRERA PETER D'AFFAIRE... NI LA TERRE !
VEUILLEZ M'EXCUSER...
UN HOLOGRAMME... ICI, DANS LE COULOIR !
ON VOUS DEMANDE TOUS SUR LE PONT.

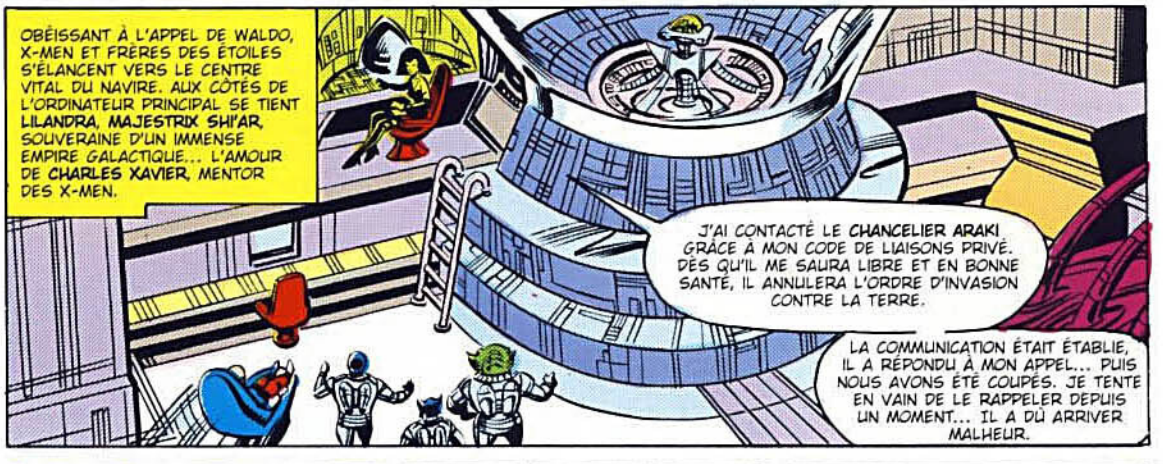
OBÉISSANT À L'APPEL DE WALDO, X-MEN ET FRÈRES DES ÉTOILES S'ÉLANCENT VERS LE CENTRE VITAL DU NAVIRE. AUX CÔTÉS DE L'ORDINATEUR PRINCIPAL SE TIENT **LILANDRA, MAJESTRIX SHI'AR**, SOUVERAINE D'UN IMMENSE EMPIRE GALACTIQUE... L'AMOUR DE **CHARLES XAVIER**, MENTOR DES X-MEN.
J'AI CONTACTÉ LE **CHANCELIER ARAKI** GRÂCE À MON CODE DE LIAISONS PRIVÉ. DÈS QU'IL ME SAURA LIBRE ET EN BONNE SANTÉ, IL ANNULERA L'ORDRE D'INVASION CONTRE LA TERRE.
LA COMMUNICATION ÉTAIT ÉTABLIE, IL A RÉPONDU À MON APPEL... PUIS NOUS AVONS ÉTÉ COUPÉS. JE TENTE EN VAIN DE LE RAPPELER DEPUIS UN MOMENT... IL A DÛ ARRIVER MALHEUR.

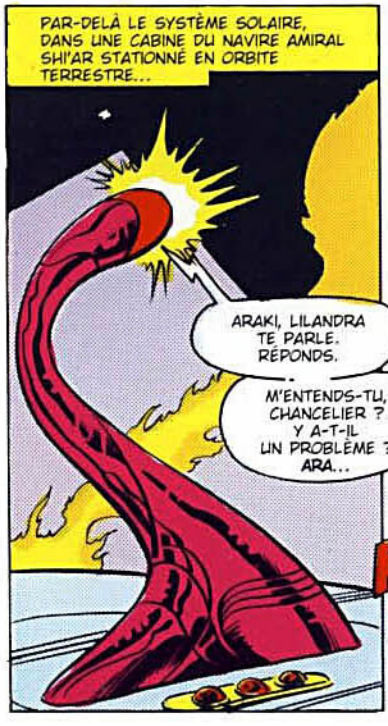
PAR-DELÀ LE SYSTÈME SOLAIRE, DANS UNE CABINE DU NAVIRE AMIRAL SHI'AR STATIONNÉ EN ORBITE TERRESTRE...
ARAKI, LILANDRA TE PARLE. RÉPONDS.
M'ENTENDS-TU, CHANCELIER ? Y A-T-IL UN PROBLÈME ? **ARA**...


TU VIENS D'ENTENDRE POUR LA DERNIÈRE FOIS LA VOIX DE TON CHER MINISTRE, MAJESTRIX.
KLAK!


IL A REFUSÉ D'ENTENDRE RAISON... MALGRÉ L'AMITIÉ QUI NOUS UNISSAIT... FORCE M'EST DE L'ABATTRE.
PONT DE COMMANDEMENT, ICI **AMIRAL LORD SAMEDAR**. RÉUNISSEZ L'ÉTAT-MAJOR. DÈS L'EXPIRATION DU DÉLAI CONSENTI, LE CHANCELIER ARAKI SERA EXÉCUTÉ...
... ET LA **TERRE ANÉANTIE** !

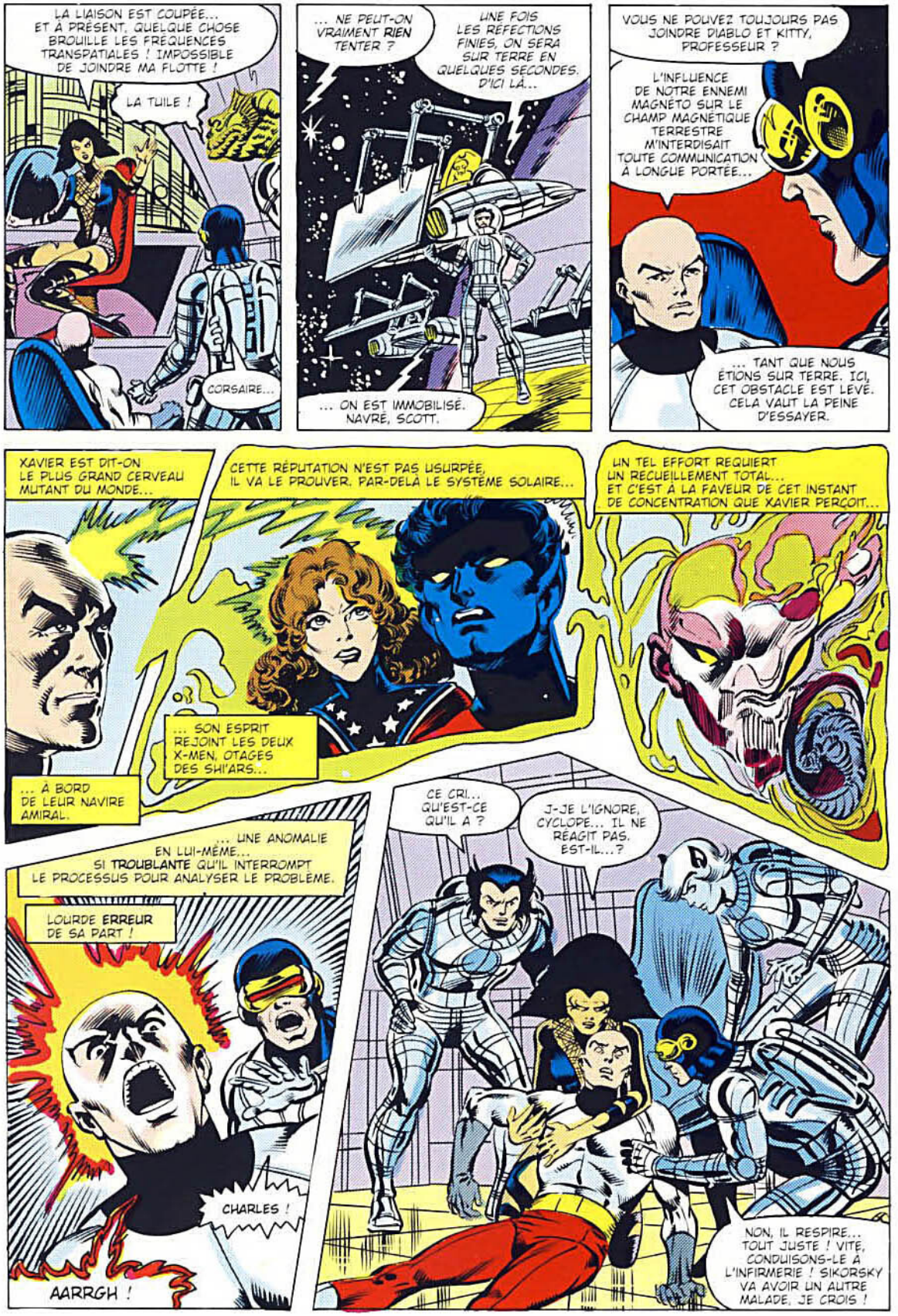
LA LIAISON EST COUPÉE... ET À PRÉSENT, QUELQUE CHOSE BROUILLE LES FRÉQUENCES TRANSPATIALES ! IMPOSSIBLE DE JOINDRE MA FLOTTE !
LA TUILE !
CORSAIRE...
... NE PEUT-ON VRAIMENT RIEN TENTER ?
UNE FOIS LES RÉFECTIONS FINIES, ON SERA SUR TERRE EN QUELQUES SECONDES. D'ICI LÀ...
... ON EST IMMOBILISÉ. NAVRÉ, SCOTT.
VOUS NE POUVEZ TOUJOURS PAS JOINDRE DIABLO ET KITTY, PROFESSEUR ?
L'INFLUENCE DE NOTRE ENNEMI MAGNÉTO SUR LE CHAMP MAGNÉTIQUE TERRESTRE M'INTERDISAIT TOUTE COMMUNICATION À LONGUE PORTÉE...
... TANT QUE NOUS ÉTIONS SUR TERRE. ICI, CET OBSTACLE EST LEVÉ. CELA VAUT LA PEINE D'ESSAYER.
XAVIER EST DIT-ON LE PLUS GRAND CERVEAU MUTANT DU MONDE...
CETTE RÉPUTATION N'EST PAS USURPÉE, IL VA LE PROUVER. PAR-DELÀ LE SYSTÈME SOLAIRE...
UN TEL EFFORT REQUIERT UN RECUEILLEMENT TOTAL... ET C'EST À LA FAVEUR DE CET INSTANT DE CONCENTRATION QUE XAVIER PERÇOIT...
... SON ESPRIT REJOINT LES DEUX X-MEN, OTAGES DES SHI'ARS...
... À BORD DE LEUR NAVIRE AMIRAL.
... UNE ANOMALIE EN LUI-MÊME... SI TROUBLANTE QU'IL INTERROMPT LE PROCESSUS POUR ANALYSER LE PROBLÈME.
LOURDE ERREUR DE SA PART !
CHARLES !
AARRGH !
CE CRI... QU'EST-CE QU'IL A ?
J-JE L'IGNORE, CYCLOPE... IL NE RÉAGIT PAS. EST-IL...?
NON, IL RESPIRE... TOUT JUSTE ! VITE, CONDUISONS-LE À L'INFIRMERIE ! SIKORSKY VA AVOIR UN AUTRE MALADE, JE CROIS !

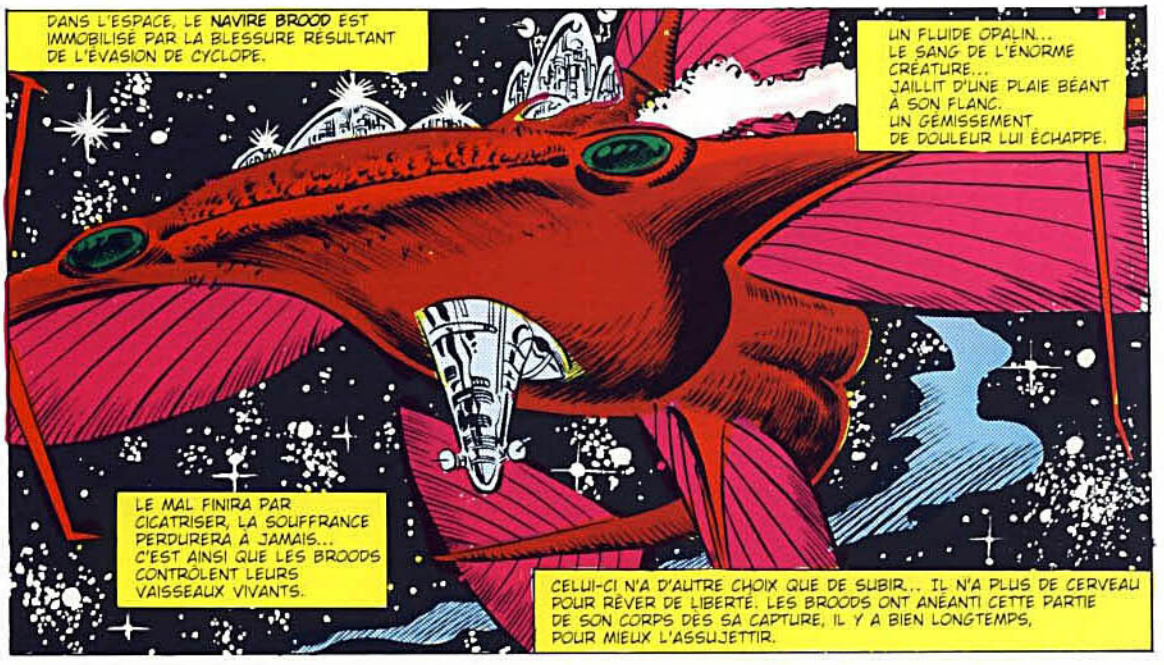
DANS L'ESPACE, LE NAVIRE BROOD EST IMMOBILISÉ PAR LA BLESSURE RÉSULTANT DE L'ÉVASION DE CYCLOPE.
UN FLUIDE OPALIN... LE SANG DE L'ÉNORME CRÉATURE... JAILLIT D'UNE PLAIE BÉANT À SON FLANC. UN GÉMISSEMENT DE DOULEUR LUI ÉCHAPPE.
LE MAL FINIRA PAR CICATRISER, LA SOUFFRANCE PERDURERA À JAMAIS... C'EST AINSI QUE LES BROODS CONTRÔLENT LEURS VAISSEAUX VIVANTS.
CELUI-CI N'A D'AUTRE CHOIX QUE DE SUBIR... IL N'A PLUS DE CERVEAU POUR RÊVER DE LIBERTÉ. LES BROODS ONT ANÉANTI CETTE PARTIE DE SON CORPS DÈS SA CAPTURE, IL Y A BIEN LONGTEMPS, POUR MIEUX L'ASSUJETTIR.

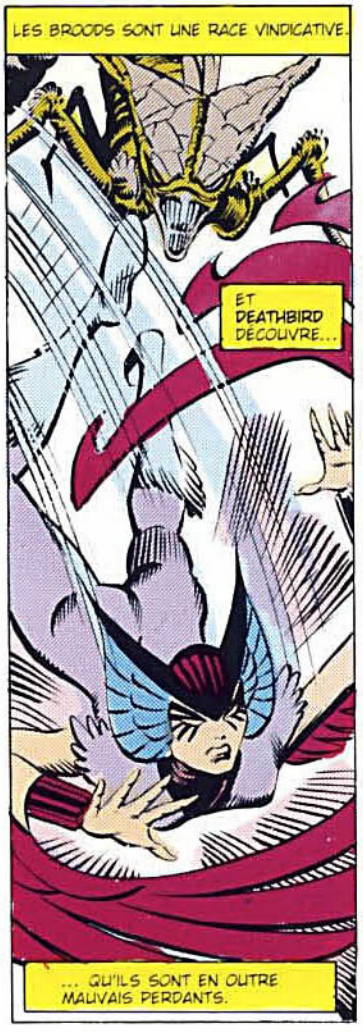
LES BROODS SONT UNE RACE VINDICATIVE.
ET DEATHBIRD DÉCOUVRE...
... QU'ILS SONT EN OUTRE MAUVAIS PERDANTS.


MAIS LE FAIT EST QU'ELLE AUSSI !
J'APPARTIENS À L'AIRE, LE NID ROYAL DES SHI'ARS ! JE SUIS LA PREMIÈRE NÉE, CHEF DE LA LIGNÉE !
VOUS ME DÉFIEZ... À VOS RISQUES ET PÉRILS !
UNE UNITÉ D'ÉLITE VA-T-ELLE S'INCLINER FACE À UN MAMMIFÈRE ISOLÉ, HAEG'RILL ?!


TON LIEUTENANT NE PEUT TE RÉPONDRE, MAÎTRE DE CLAN... NI AUCUN DE SES SOLDATS !
TU NE SAURAIS NOUS ABATTRE TOUS !
EN TOUT CAS... TU NE ME VERRAS PAS MOURIR !
C'EST BON... JE PROPOSE UNE TRÊVE.


SAGE DÉCISION !
POURQUOI TES GUERRIERS M'ONT-ILS ASSAILLIE, MOI, LEUR ALLIÉE ?
QUANT À CELA, RENÉGATE...
... TU NOUS AS FAIT PLUS DE MAL QUE SI NOUS ÉTIONS ENNEMIS ANCESTRAUX !


TU PRÉTENDAIS, DEATHBIRD, QUE NOTRE ALLIANCE SERAIT SALUTAIRE À NOS DEUX PARTIS...
... ET VOIS OÙ NOUS EN SOMMES ! MON NAVIRE EST HORS D'USAGE, NOMBRE DE MES SOLDATS ET DE MES ÉLEVEUSES SONT TOMBÉS... ET L'INSURRECTION CONTRE TA SŒUR LILANDRA COURT GRAND DANGER D'ÊTRE ABATTUE ! LES BROODS...
... NE SOUTIENNENT QUE LES TRIOMPHATEURS !


ALORS, KAM'N'EHAR, JE SUIS TRANQUILLE !
CE MODULE CONTIENT DES ANALYSES GÉNÉTIQUES DE XAVIER, CONSORT DE LILANDRA, ET DE SES ÉLÈVES, FAITES PENDANT LE COMBAT À BORD DE TON VAISSEAU. TOUS...
... SONT DES MUTANTS...


... DOUÉS DE FACULTÉS UNIQUES QUI LES PLACENT AU-DESSUS DE LEURS FRÈRES DE RACE.
PAR LA LUNE DE SANG ! CES ÊTRES SONT FANTASTIQUES ! ILS SONT DIGNES D'HÉBERGER LA SEMENCE DE NOTRE-MÈRE-À-TOUS !
IL NOUS FAUT CES CRÉATURES... À TOUT PRIX !
JE M'EN CHARGE.


FORT BIEN, RENÉGATE. TU ES ENCORE SUSCEPTIBLE DE SERVIR NOTRE CAUSE, À CE QU'IL PARAÎT... SI TU RÉUSSIS, TU POURRAS TOUT EXIGER DE NOUS. SI TU ÉCHOUES...
DANS TOUS LES CAS, TU COMPTES ME TUER, ALIEN. OU PIRE. JE LE SAIS DEPUIS LE DÉBUT... MAIS N'AIE CRAINTE, MAÎTRE DE CLAN, JE SURVIVRAI... BIENTÔT...
... C'EST TOI QUI IMPLORERAS MA PITIÉ.
PITIÉ QUI TE SERA REFUSÉE.

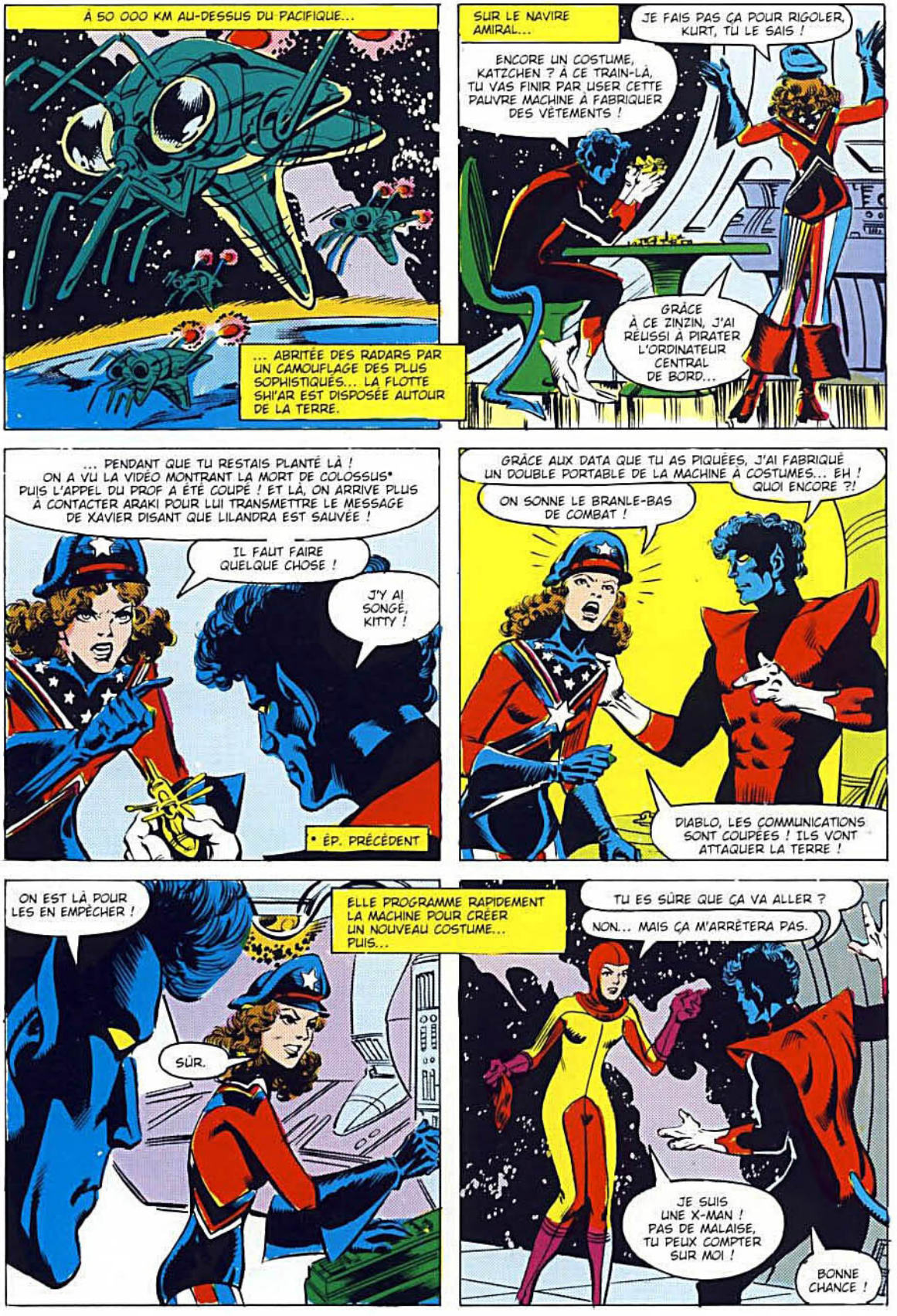
À 50 000 KM AU-DESSUS DU PACIFIQUE...
... ABRITÉE DES RADARS PAR UN CAMOUFLAGE DES PLUS SOPHISTIQUÉS... LA FLOTTE SHI'AR EST DISPOSÉE AUTOUR DE LA TERRE.
SUR LE NAVIRE AMIRAL...
JE FAIS PAS ÇA POUR RIGOLER, KURT, TU LE SAIS !
ENCORE UN COSTUME, KATZCHEN ? À CE TRAIN-LÀ, TU VAS FINIR PAR USER CETTE PAUVRE MACHINE À FABRIQUER DES VÊTEMENTS !
GRÂCE À CE ZINZIN, J'AI RÉUSSI À PIRATER L'ORDINATEUR CENTRAL DE BORD...
... PENDANT QUE TU RESTAIS PLANTÉ LÀ ! ON A VU LA VIDÉO MONTRANT LA MORT DE COLOSSUS* PUIS L'APPEL DU PROF A ÉTÉ COUPÉ ! ET LÀ, ON ARRIVE PLUS À CONTACTER ARAKI POUR LUI TRANSMETTRE LE MESSAGE DE XAVIER DISANT QUE LILANDRA EST SAUVÉE !
IL FAUT FAIRE QUELQUE CHOSE !
J'Y AI SONGÉ, KITTY !
* ÉP. PRÉCÉDENT
GRÂCE AUX DATA QUE TU AS PIQUÉES, J'AI FABRIQUÉ UN DOUBLE PORTABLE DE LA MACHINE À COSTUMES... EH ! QUOI ENCORE ?!
ON SONNE LE BRANLE-BAS DE COMBAT !
DIABLO, LES COMMUNICATIONS SONT COUPÉES ! ILS VONT ATTAQUER LA TERRE !
ON EST LÀ POUR LES EN EMPÊCHER !
ELLE PROGRAMME RAPIDEMENT LA MACHINE POUR CRÉER UN NOUVEAU COSTUME... PUIS...
SÛR.
TU ES SÛRE QUE ÇA VA ALLER ?
NON... MAIS ÇA M'ARRÊTERA PAS.
JE SUIS UNE X-MAN ! PAS DE MALAISE, TU PEUX COMPTER SUR MOI !
BONNE CHANCE !

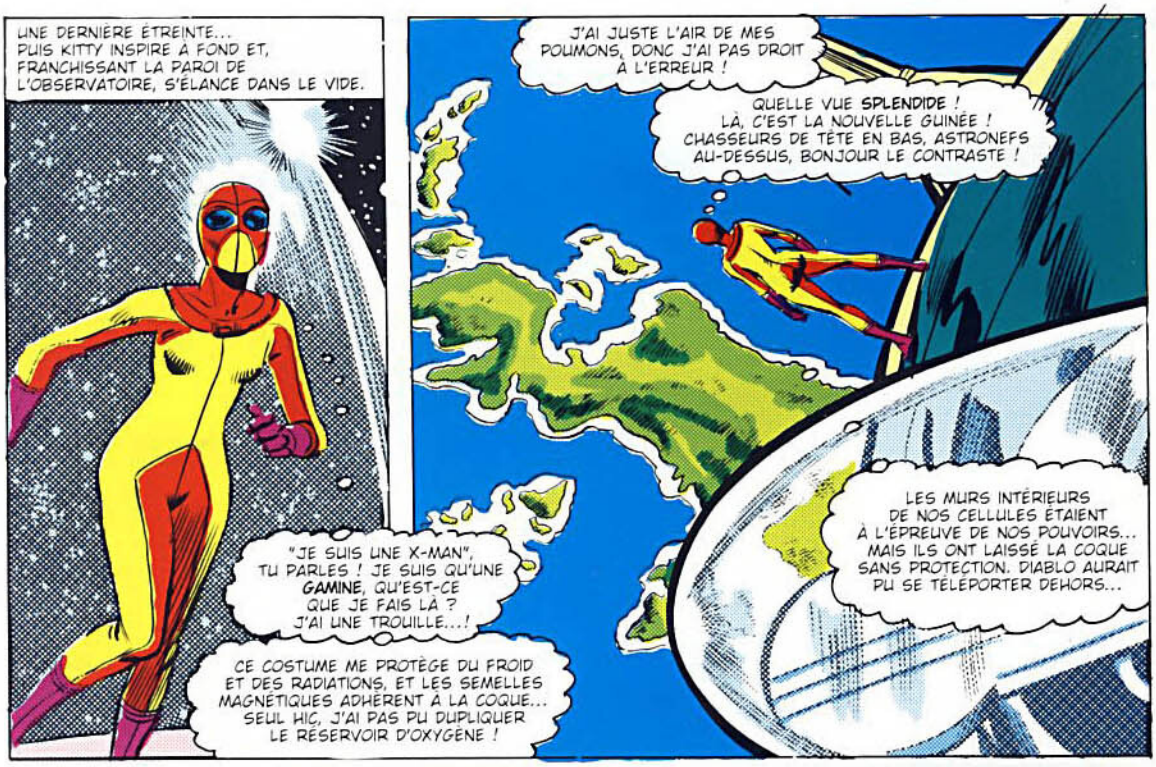
UNE DERNIÈRE ÉTREINTE... PUIS KITTY INSPIRE À FOND ET, FRANCHISSANT LA PAROI DE L'OBSERVATOIRE, S'ÉLANCE DANS LE VIDE.
J'AI JUSTE L'AIR DE MES POUMONS, DONC J'AI PAS DROIT À L'ERREUR !
QUELLE VUE SPLENDIDE ! LÀ, C'EST LA NOUVELLE GUINÉE ! CHASSEURS DE TÊTE EN BAS, ASTRONEFS AU-DESSUS, BONJOUR LE CONTRASTE !
"JE SUIS UNE X-MAN", TU PARLES ! JE SUIS QU'UNE GAMINE, QU'EST-CE QUE JE FAIS LÀ ? J'AI UNE TROUILLE...!
CE COSTUME ME PROTÈGE DU FROID ET DES RADIATIONS, ET LES SEMELLES MAGNÉTIQUES ADHÈRENT À LA COQUE... SEUL HIC, J'AI PAS PU DUPLIQUER LE RÉSERVOIR D'OXYGÈNE !
LES MURS INTÉRIEURS DE NOS CELLULES ÉTAIENT À L'ÉPREUVE DE NOS POUVOIRS... MAIS ILS ONT LAISSÉ LA COQUE SANS PROTECTION. DIABLO AURAIT PU SE TÉLÉPORTER DEHORS...

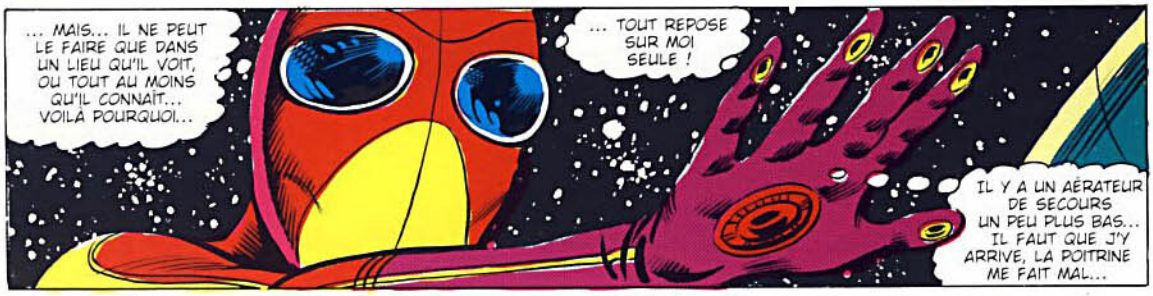
... MAIS... IL NE PEUT LE FAIRE QUE DANS UN LIEU QU'IL VOIT, OU TOUT AU MOINS QU'IL CONNAÎT... VOILÀ POURQUOI...
... TOUT REPOSE SUR MOI SEULE !
IL Y A UN AÉRATEUR DE SECOURS UN PEU PLUS BAS... IL FAUT QUE J'Y ARRIVE, LA POITRINE ME FAIT MAL...

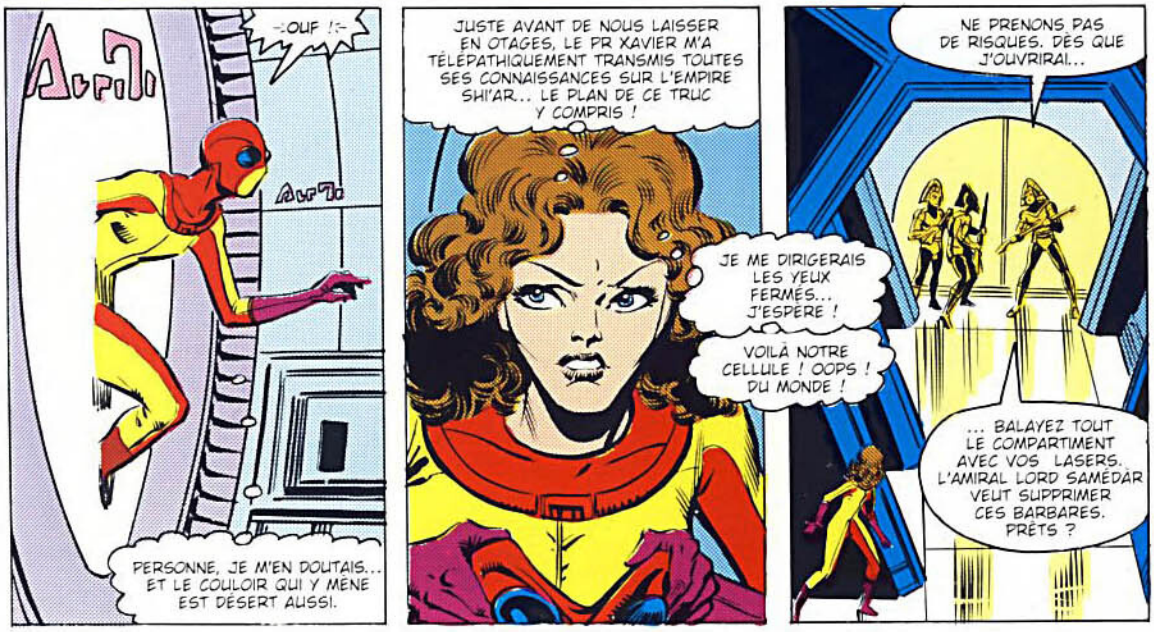
-OUF !-
PERSONNE, JE M'EN DOUTAIS... ET LE COULOIR QUI Y MÈNE EST DÉSERT AUSSI.
JUSTE AVANT DE NOUS LAISSER EN OTAGES, LE PR XAVIER M'A TÉLÉPATHIQUEMENT TRANSMIS TOUTES SES CONNAISSANCES SUR L'EMPIRE SHI'AR... LE PLAN DE CE TRUC Y COMPRIS !
JE ME DIRIGERAIS LES YEUX FERMÉS... J'ESPÈRE !
VOILÀ NOTRE CELLULE ! OOPS ! DU MONDE !
NE PRENONS PAS DE RISQUES. DÈS QUE J'OUVRIRAI...
... BALAYEZ TOUT LE COMPARTIMENT AVEC VOS LASERS. L'AMIRAL LORD SAMEDAR VEUT SUPPRIMER CES BARBARES. PRÊTS ?

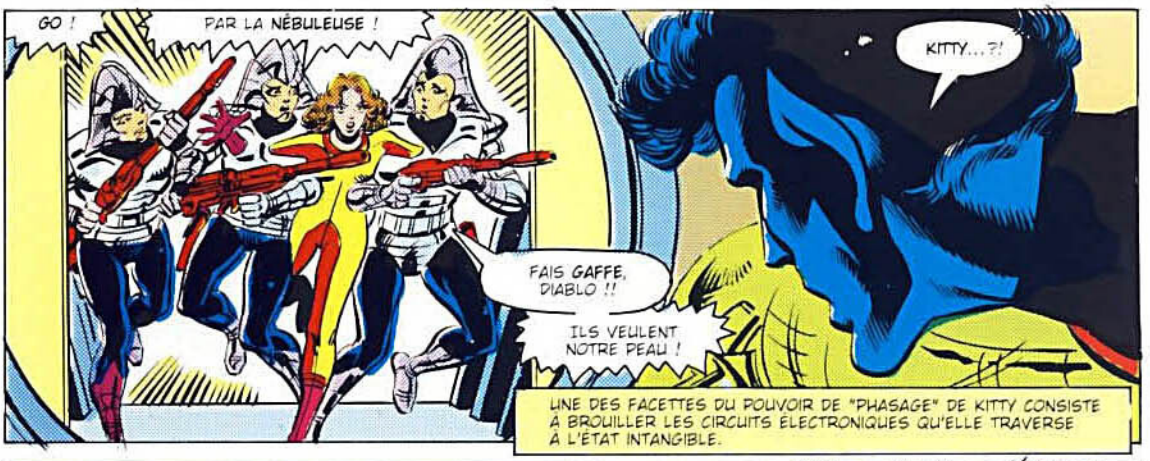
GO !
PAR LA NÉBULEUSE !
KITTY...?!
FAIS GAFFE, DIABLO !!
ILS VEULENT NOTRE PEAU !
UNE DES FACETTES DU POUVOIR DE "PHASAGE" DE KITTY CONSISTE À BROUILLER LES CIRCUITS ÉLECTRONIQUES QU'ELLE TRAVERSE À L'ÉTAT INTANGIBLE.

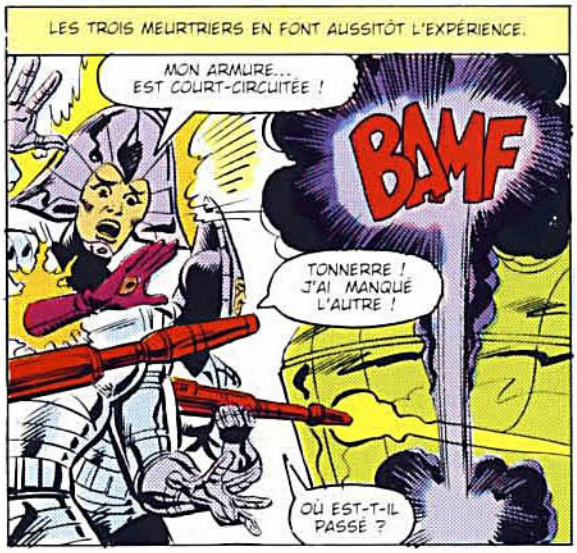
LES TROIS MEURTRIERS EN FONT AUSSITÔT L'EXPÉRIENCE.
MON ARMURE... EST COURT-CIRCUITÉE !
BAMF
TONNERRE ! J'AI MANQUÉ L'AUTRE !
OÙ EST-T-IL PASSÉ ?


LA RÉPONSE EST PROMPTE...
BAMF
BAMF
BAMF
BAMF
BAMF
... DOULOUREUSE !


GARS D'ACIER, MÂCHOIRES DE VERRE... OUAIS !
COMME ÇA, ON CONNAÎT LES INTENTIONS DE L'AMIRAL. KITTY, ÇA VA ?
M-MM.


LAISSONS LES FUSILS, ILS SONT TROP ENCOMBRANTS. PRENONS JUSTE UN DÉSINTÉGRATEUR ET LA VERSION PORTABLE DE L'HABILLEUR. JE L'AI PROGRAMMÉ SUR LE MODÈLE QU'ON AVAIT CHOISI.
ON EST GONFLÉS, KURT... ÇA VA MARCHER, TU CROIS ?


ESSAYONS, ON VERRA BIEN !
POURVU QU'ARAKI VEUILLE BIEN NOUS CROIRE !


CHANCELIER...?
MEIN GOTT !
-:GASP !:-
K-KURT, IL... IL EST...?


J'EN AI BIEN PEUR, KATZCHEN.
VIENS... ON NE PEUT PLUS RIEN POUR LUI.


IL A ÉTÉ ASSASSINÉ... ET MON PETIT DOIGT ME DIT QUI EST LE RESPONSABLE !
L'AMIRAL. J'AI JAMAIS PU ENCADRER DE TYPE.
MAIS LA FLOTTE EST À SES ORDRES, COMMENT L'ARRÊTER ?


LES GARDES PRÉTORIENS ! ILS SONT RESTÉS FIDÈLES À LILANDRA ! ORACLE, LEUR TÉLÉPATHE, N'AURA QU'À LIRE LE MESSAGE DE XAVIER DANS NOS TÊTES POUR ÊTRE CONVAINCUE !
MAIS KURT, S'ILS ONT TRAHI AUSSI...?
TOUT EST POSSIBLE.
MAIS ILS SONT NOTRE SEULE CHANCE.

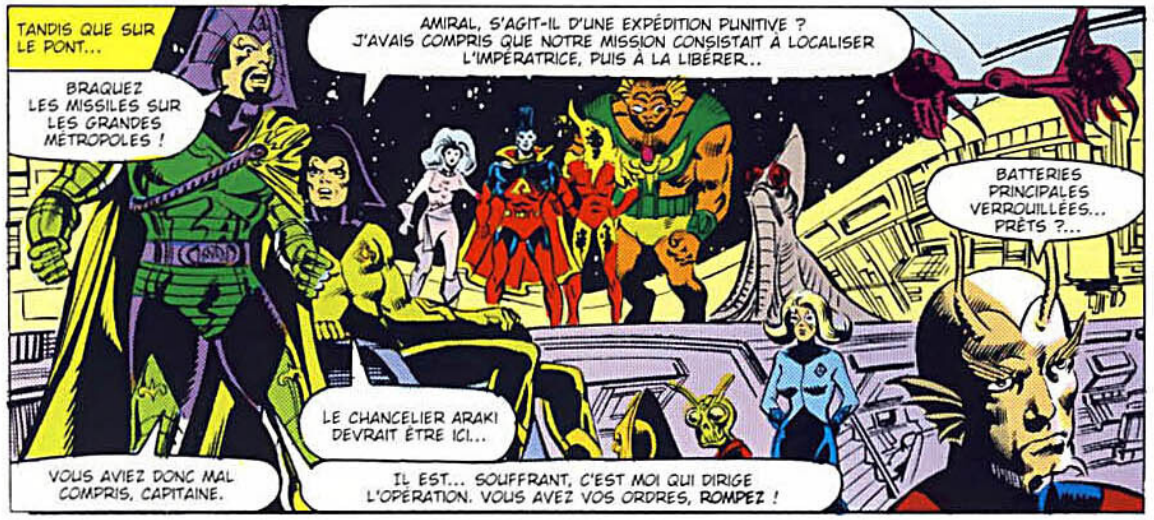
TANDIS QUE SUR LE PONT...
BRAQUEZ LES MISSILES SUR LES GRANDES MÉTROPOLES !
AMIRAL, S'AGIT-IL D'UNE EXPÉDITION PUNITIVE ? J'AVAIS COMPRIS QUE NOTRE MISSION CONSISTAIT À LOCALISER L'IMPÉRATRICE, PUIS À LA LIBÉRER...
BATTERIES PRINCIPALES VERROUILLÉES... PRÊTS ?...
LE CHANCELIER ARAKI DEVRAIT ÊTRE ICI...
VOUS AVIEZ DONC MAL COMPRIS, CAPITAINE.
IL EST... SOUFFRANT, C'EST MOI QUI DIRIGE L'OPÉRATION. VOUS AVEZ VOS ORDRES, ROMPEZ !

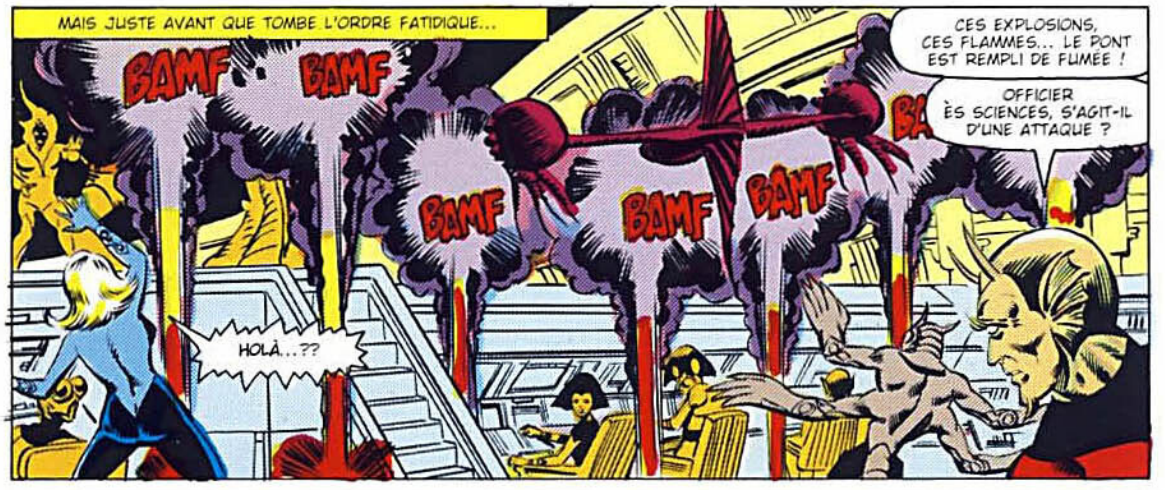
MAIS JUSTE AVANT QUE TOMBE L'ORDRE FATIDIQUE...
BAMF
BAMF
BAMF
BAMF
BAMF
CES EXPLOSIONS, CES FLAMMES... LE PONT EST REMPLI DE FUMÉE !
OFFICIER ÈS SCIENCES, S'AGIT-IL D'UNE ATTAQUE ?
HOLÀ...??


BAMF
SHARRA ET K'YTHRI NOUS AIDENT !


TU AS RAISON D'INVOQUER TES DIEUX, SAMÉDAR.
EUX SEULS PEUVENT TE SAUVER DE MA COLÈRE !
Phénix !
L'ENTITÉ MALÉFIQUE ?!... IMPOSSIBLE ! ELLE EST MORTE !


LE PHÉNIX RENAÎT ÉTERNELLEMENT DE SES CENDRES, L'IGNORAIS-TU ?
LA TERRE EST MA PATRIE, SHI'AR ! MENACEZ-LA, IL VOUS EN CUIRA ! VOUS VOICI PRÉVENUS !

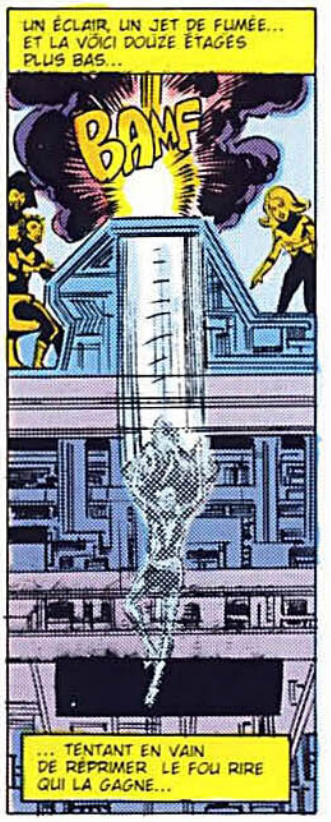
UN ÉCLAIR, UN JET DE FUMÉE... ET LA VOICI DOUZE ÉTAGES PLUS BAS...
BAMF
... TENTANT EN VAIN DE RÉPRIMER LE FOU RIRE QUI LA GAGNE...


... ET ABANDONNANT DANS SON SILLAGE UNE COHORTE D'IMPERIAUX SIDÉRÉS, INCRÉDULES... OU TERRIFIÉS.
SCANNE LE VAISSEAU ET L'ESPACE ALENTOUR, ORACLE ! RETROUVE CETTE ENTITÉ, QUI QU'ELLE SOIT !
S'IL S'AGIT VRAIMENT DE PHENIX...
... QU'ALLONS-NOUS FAIRE, GLADIATOR ?


JE NE SAIS... À NOTRE DERNIÈRE RENCONTRE, IL A FALLU TOUTE LA GARDE IMPÉRIALE POUR LA NEUTRALISER... ENCORE L'A-T-ELLE BIEN VOULU !*
BAMF
PAR NOS DIEUX ! SI ELLE EST DE RETOUR, NUL N'EN RÉCHAPPERA !
EH BIEN, ORACLE, EST-CE TERMINÉ ? ORACLE ?
* X-MEN L'INTÉGRALE 1979 - CHRIS.

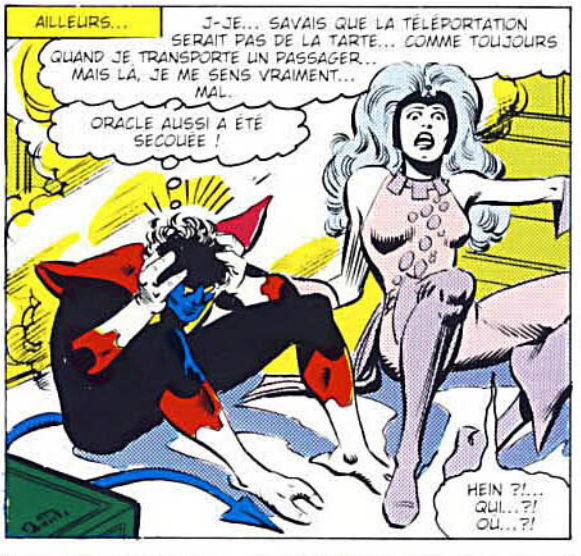
AILLEURS...
J-JE... SAVAIS QUE LA TÉLÉPORTATION SERAIT PAS DE LA TARTE... COMME TOUJOURS QUAND JE TRANSPORTE UN PASSAGER... MAIS LÀ, JE ME SENS VRAIMENT... MAL.
ORACLE AUSSI A ÉTÉ SECOUÉE !
HEIN ?!... QUI...?! OU...?!

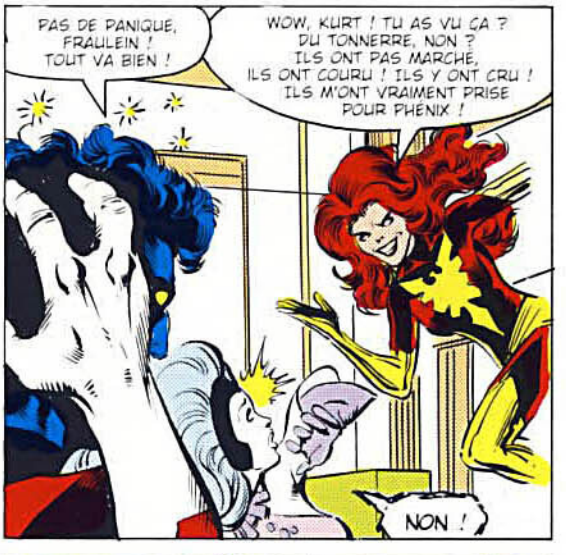
PAS DE PANIQUE, FRAULEIN ! TOUT VA BIEN !
WOW, KURT ! TU AS VU ÇA ? DU TONNERRE, NON ? ILS ONT PAS MARCHÉ, ILS ONT COURU ! ILS Y ONT CRU ! ILS M'ONT VRAIMENT PRISE POUR PHÉNIX !
NON !


STOP ! RESTE ICI !
ELLE Y CROIT ENCORE ! ARRÊTE-LA, KITTY !
DÉSORIENTÉE, AFFAIBLIE PAR LA TÉLÉPORTATION, ORACLE EST INCAPABLE D'APPELER DES SECOURS... SES JAMBES TREMBLANTES REFUSENT DE LA PORTER.

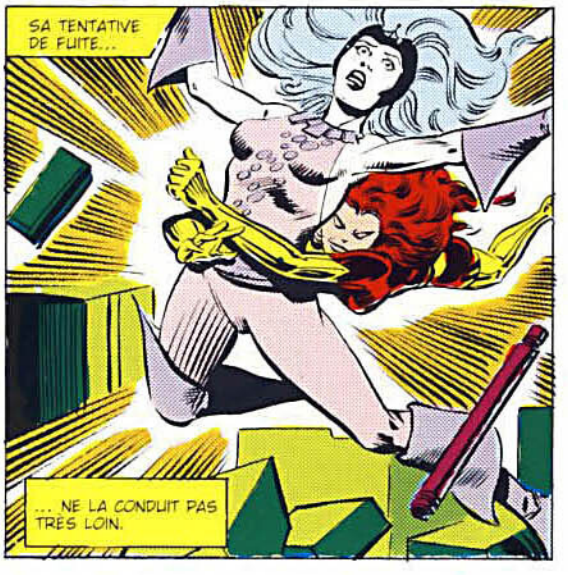
SA TENTATIVE DE FUITE...
... NE LA CONDUIT PAS TRÈS LOIN.

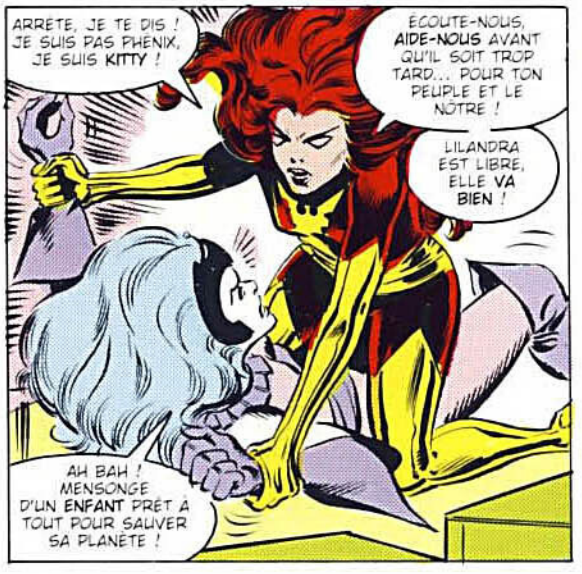
ARRÊTE, JE TE DIS ! JE SUIS PAS PHÉNIX, JE SUIS KITTY !
ÉCOUTE-NOUS, AIDE-NOUS AVANT QU'IL SOIT TROP TARD... POUR TON PEUPLE ET LE NÔTRE !
LILANDRA EST LIBRE, ELLE VA BIEN !
AH BAH ! MENSONGE D'UN ENFANT PRÊT A TOUT POUR SAUVER SA PLANÈTE !


TU ES TÉLÉPATHE, T'AS QU'A LIRE DANS MA TÊTE ! VAS-Y, SCANNE-MOI, J'AI RIEN A CACHER !
ORACLE HÉSITE LONGUEMENT, REDOUTANT QUELQUE PIÈGE...


... MAIS S'EXÉCUTE ENFIN.
DANS L'INSTANT QUI SUIT...


GLADIATOR, STARBOLT... PAR ICI, VITE !
ORACLE !


BIENTÔT...
JE NE PEUX Y CROIRE.
POURTANT... CELA EXPLIQUERAIT CERTAINES BIZARRERIES DE L'AMIRAL.
IL EST FACILE DE CONFIRMER OU NON LEUR RÉCIT. AJOURNONS LE BOMBARDEMENT DE LA TERRE, LE TEMPS DE CONTACTER LE STARJAMMER ET NOTRE MAJESTRIX.
QUOI QUE NOUS DÉCIDIONS, IL FAUT FAIRE VITE. J'AI SCANNÉ LE PONT DE COMMANDEMENT. ILS SE PRÉPARENT A LANCER L'ATTAQUE !
JE PEUX VOUS MONTRER LE CADAVRE D'ARAKI.
ET APRÈS ? QUI DIT QUE VOUS N'ÊTES PAS SES ASSASSINS ?


SAMÉDAR AURAIT TRAHI ? C'EST UN ARRIVISTE... UN ENJEU IMPORTANT, UNE CONJONCTURE FAVORABLE... AURAIENT PU LE TENTER.
LE PLUS GRAVE...
... EST QU'UNE PARTIE DE LA GARDE PRÉTORIENNE L'ENTOURE... DES RESSORTISSANTS FRONTALIERS PEUT-ÊTRE GAGNÉS À SA CAUSE...
CELA NE FAIT AUCUN DOUTE, GLADIATOR !
LORD SAMÉDAR !
UN CHAMP HOLOGRAPHIQUE ! COMMENT NOUS A-T-IL REPÉRÉS, QUI LUI A DIT...?!
JE SUIS MÉFIANT DE NATURE... LES AMBITIEUX NE SURVIVENT QU'À CE PRIX. VOTRE DISPARITION SOUDAINE M'A ALERTÉ.

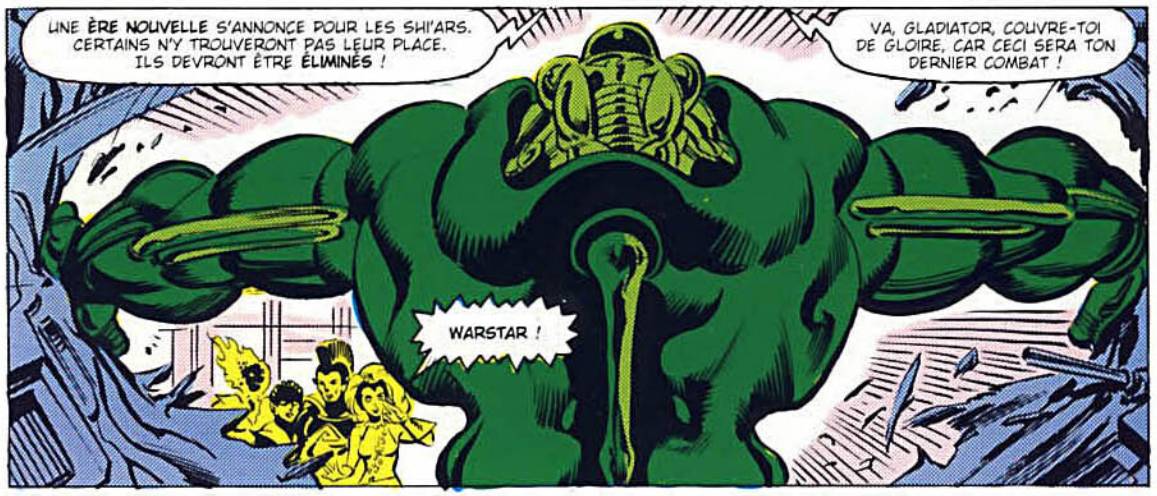
UNE ÈRE NOUVELLE S'ANNONCE POUR LES SHI'ARS. CERTAINS N'Y TROUVERONT PAS LEUR PLACE. ILS DEVRONT ÊTRE ÉLIMINÉS !
VA, GLADIATOR, COUVRE-TOI DE GLOIRE, CAR CECI SERA TON DERNIER COMBAT !
WARSTAR !


LE SYMBIOTE MÉCANOÏDE N'EST PAS VENU SEUL ! BAH, QUOI QU'IL EN SOIT...
... NOUS VAINCRONS !
MON BON N'RILL'IREE...
... TU TE VANTES !


NOUS ALLONS BIEN VOIR, HUSSARD !
UN SEUL COUP JETTE WARSTAR EN TERRE... TANDIS QU'AUX CÔTÉS DE GLADIATOR, LES ÉCLAIRS AUXQUELS STARBOLT DOIT SON NOM PILONNENT LE LOCAL.
EN UN CLIN D'ŒIL, L'IMMENSE SALLE S'ENGLOUTIT DANS LE CHAOS.
COMME TOUJOURS, NOS HÉROS SONT AU CŒUR DE L'ÉVÉNEMENT.
KITTY ! QUE FAIS-TU LÀ ?
MOI AUSSI, JE SAIS ME BATTRE !
WHOOPS !
PAS ICI, PAS COMME ÇA !
NOTRE SORT NE COMPTE PAS, KATZCHEN. À QUOI SERVIRAIT DE GAGNER CETTE BATAILLE SI ENTRE TEMPS, LA TERRE SE TROUVAIT ANÉANTIE ?!
LA CLÉ, C'EST LES ORDIS DE CE NAVIRE. SANS EUX, TOUT LE BÂTIMENT... ET SAMEDAR... SONT PARALYSÉS !
TROUVE L'UNITÉ CENTRALE, KITTY, DÉTRUIS-LA ! REMUE-TOI !

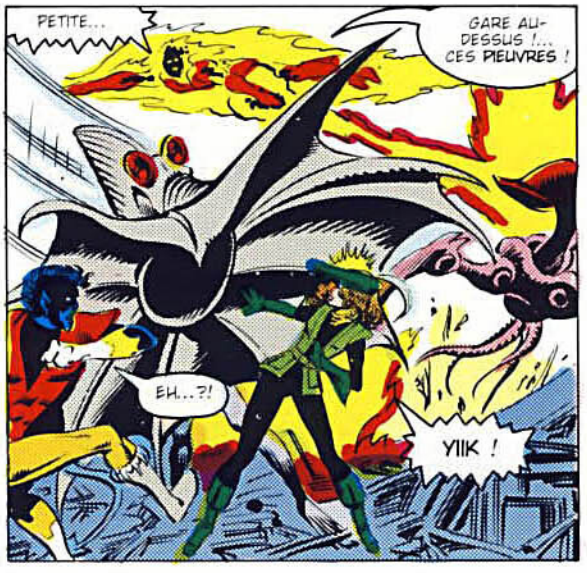
PETITE...
GARE AU-DESSUS !... CES PIEUVRES !
EH...?!
YIIK !


SHLUP!


FLOOP
VA TE FAIRE ADMIRER AILLEURS, SALETÉ !
CES MONSTRES SONT PAS BEAUX À VOIR, MAIS LES SENTIR M'EMPOIGNER... BERK !

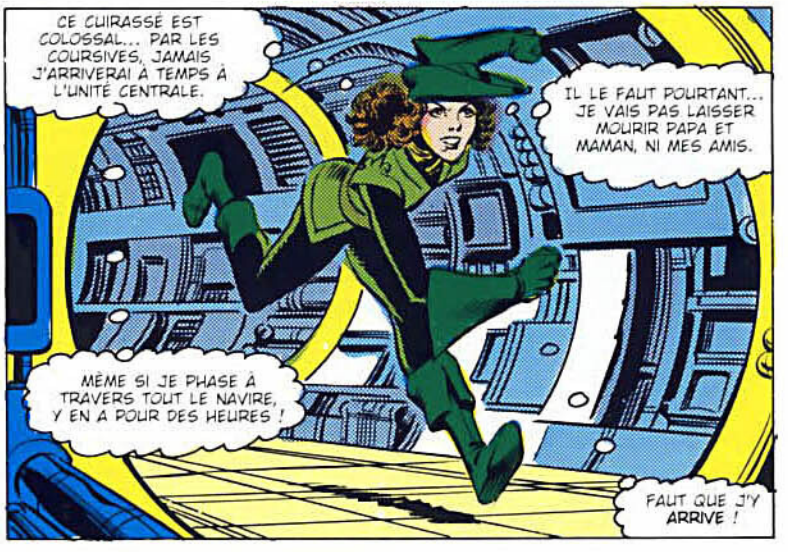
CE CUIRASSÉ EST COLOSSAL... PAR LES COURSIVES, JAMAIS J'ARRIVERAI À TEMPS À L'UNITÉ CENTRALE.
IL LE FAUT POURTANT... JE VAIS PAS LAISSER MOURIR PAPA ET MAMAN, NI MES AMIS.
MÊME SI JE PHASE À TRAVERS TOUT LE NAVIRE, Y EN A POUR DES HEURES !
FAUT QUE J'Y ARRIVE !

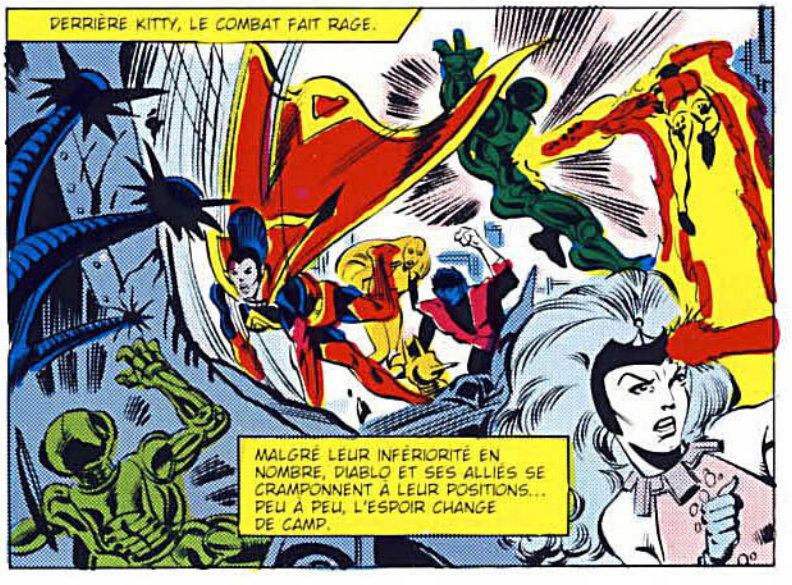
DERRIÈRE KITTY, LE COMBAT FAIT RAGE.
MALGRÉ LEUR INFÉRIORITÉ EN NOMBRE, DIABLO ET SES ALLIÉS SE CRAMPONNENT À LEUR POSITIONS... PEU À PEU, L'ESPOIR CHANGE DE CAMP.

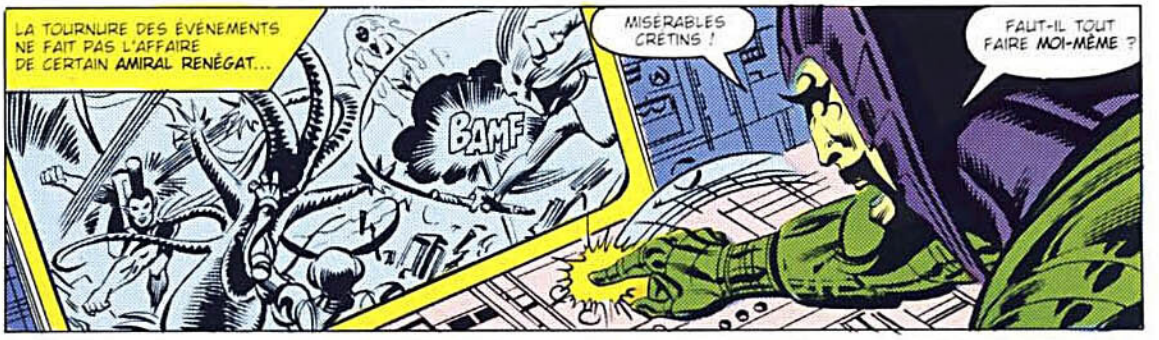
LA TOURNURE DES ÉVÉNEMENTS NE FAIT PAS L'AFFAIRE DE CERTAIN **AMIRAL RENÉGAT**...
BAMF
MISÉRABLES CRÉTINS !
FAUT-IL TOUT FAIRE **MOI-MÊME** ?

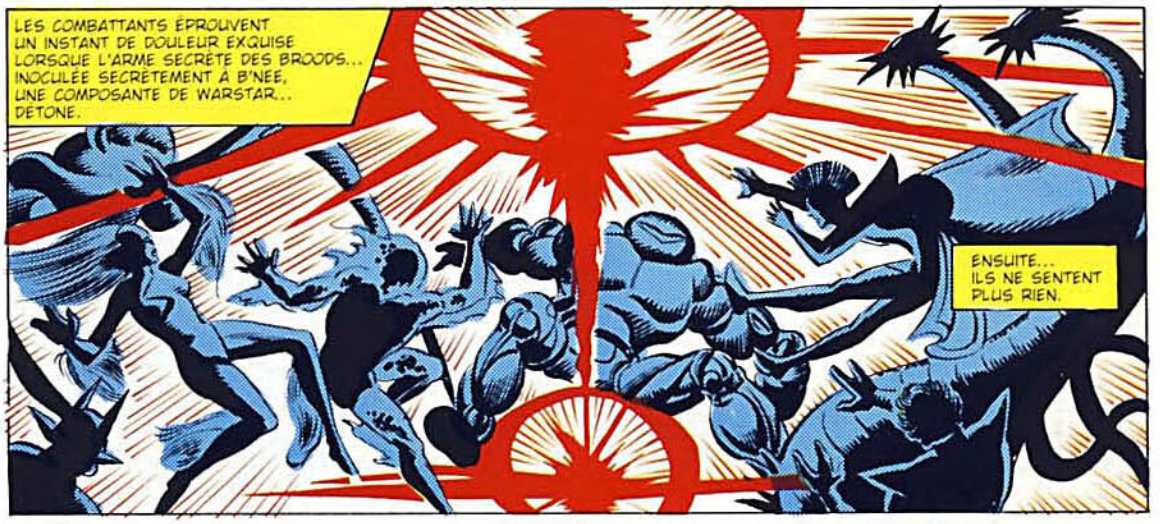
LES COMBATTANTS ÉPROUVENT UN INSTANT DE DOULEUR EXQUISE LORSQUE L'ARME SECRÈTE DES BROODS... INOCULÉE SECRÈTEMENT À B'NÉE, UNE COMPOSANTE DE WARSTAR... DÉTONE.
ENSUITE... ILS NE SENTENT PLUS RIEN.


INCONSCIENTE DE CE QUI VIENT D'ARRIVER, CEPENDANT...
LÀ... ÇA DOIT COMMANDER TOUT L'ARSENAL.


JE BROUILLE LES ORDINATEURS PRINCIPAUX, PUIS JE PASSERAI AUX UNITÉS SECONDAIRES.
GAFFE ! LE PLUS DUR SERA DE BOUSILLER LEURS ARMEMENTS...


... SANS TOUCHER AUX SYSTÈMES DE SURVIE... JE VEUX TUER PERSONNE, QUOIQUE...
QUAND JE PENSE À CE QU'ELLE A FAIT À PETER... J'AI ENVIE D'ÉTRANGLER DEATHBIRD !
KITTY EST TOUT ENTIÈRE À SA TÂCHE... SI CONCENTRÉE QU'ELLE NE VOIT PAS L'**ARME** PIVOTER VERS ELLE.

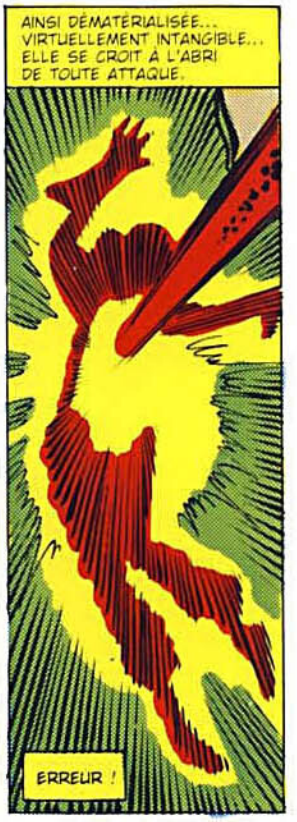
AINSI DÉMATÉRIALISÉE... VIRTUELLEMENT INTANGIBLE... ELLE SE CROIT À L'ABRI DE TOUTE ATTAQUE.
ERREUR !


J'AURAIS PU VOUS FAIRE ABATTRE TOUS, GLADIATEUR, MAIS J'AI JUGÉ PLUS À PROPOS DE VOUS FAIRE ASSISTER À MON TRIOMPHE.
ENSUITE SEULEMENT, VOUS ET LE CAPITAINE K'RK, QUI A AUSSI OSÉ ME DÉFIER... AUREZ LE SORT QUE VOUS MÉRITEZ.
FAIS DE NOUS CE QU'IL TE PLAIRA... TA VICTOIRE NE PEUT ÊTRE QU'ÉPHÉMÈRE, BANDIT !


LES TRAÎTRES AU RÉGIME SERONT LES HÉROS DE SON SUCCESSEUR... S'ILS L'EMPORTENT !
QUEL QUE SOIT LE DESTIN QUI M'ATTEND NI TOI NI LES TIENS, NI CETTE PLANÈTE ARRIÉRÉE N'EN SEREZ LES TÉMOINS !
ARTIFICIERS, À VOS POSTES... FEU !


UNE RAFALE DE PLASMA ANTIMATIÈRE S'ÉLANCE VERS L'AMÉRIQUE À VITESSE LUMIÈRE... DROIT SUR SAN FRANCISCO !


ELLE VA FRAPPER AVEC LA PUISSANCE D'UNE BOMBE H D'UNE GIGATONNE, ATOMISANT TOUT DANS UN RAYON DE 1500 KM... ELLE PÉNÉTRERA LA CROÛTE TERRESTRE À LA HAUTEUR DE LA LIGNE DE FAILLES DU PACIFIQUE.

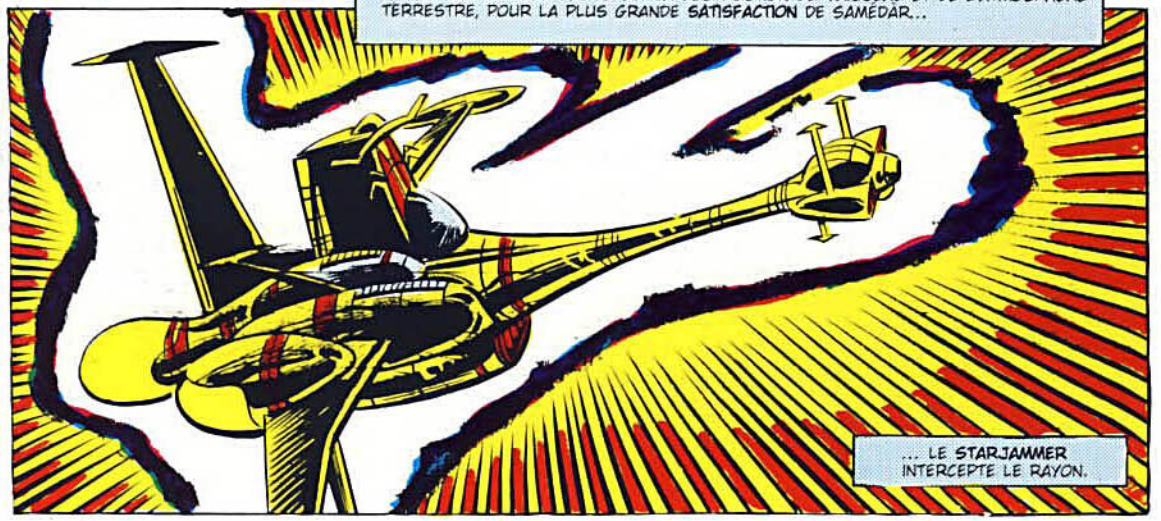
SOUDAIN, SURGISSANT DE L'HYPERESPACE À UNE ALLURE PLUS FULGURANTE ENCORE, DANS UN DÉPLOIEMENT MAGIQUE DE PUISSANCE ET D'ART ASTRONAUTIQUE - LA MOINDRE ERREUR CAUSERAIT LA DESTRUCTION DU VAISSEAU ET DE L'ATMOSPHÈRE TERRESTRE, POUR LA PLUS GRANDE SATISFACTION DE SAMEDAR...
... LE STARJAMMER INTERCEPTE LE RAYON.


EN MÊME TEMPS, L'IMAGE HOLOGRAPHIQUE DE LILANDRA APPARAÎT SUR TOUS LES ÉCRANS DE LA FLOTTE...
OYEZ, SHI'ARS !
JE SUIS SAINE ET SAUVE. L'ORDRE D'ATTAQUE CONTRE LA TERRE EST ANNULÉ !
COMMENT EN EST-ON ARRIVÉS LÀ, GLADIATOR ? POURQUOI ES-TU AUX ARRÊTS ? OÙ EST ARAKI ?
IL EST MORT...
... TUÉ PAR SAMÉDAR, COMPLICE DE DEATHBIRD, MAJESTRIX.
ARRÊTEZ-LES TOUS DEUX !
OFFICIERS, RELÂCHEZ LES X-MEN ET MES GARDES. K'RK, PRENDS LE COMMANDEMENT ! RECULEZ AU-DELÀ DE LA LUNE TERRESTRE !
JE ME TÉLÉPORTE SUR-LE-CHAMP À BORD. TERMINÉ.
PAUVRE ARAKI ! JE ME DOUTAIS QU'IL ÉTAIT MORT... IL VA ME MANQUER.
ELLE A NOUÉ DES ALLIANCES EXTÉRIEURES... JE NE SAIS NI D'OÙ VIENNENT CES BROODS, NI CE QU'ILS VEULENT, NI COMMENT LES ABATTRE.
HEUREUSEMENT, KURT ET KITTY SORTENT SAINS ET SAUFS DE CE CAUCHEMAR !
OUI. LA CONSPIRATION DE DEATHBIRD EST ALLÉE BIEN PLUS LOIN QUE JE NE PENSAIS.
COMPARÉE À EUX, DEATHBIRD NE REPRÉSENTE QU'UN PÉRIL DÉRISOIRE, JE LE SENS !
BON, ON A SAUVÉ LA TERRE, C'EST DÉJÀ PAS MAL.
REGARDEZ QUI EST LÀ !! PETER, ÇA VA MIEUX ?
MIEUX. OUI. MIEUX ENCORE IL IRA... SI ORDRES DE SON MÉDECIN IL SUIT.
JE VOUDRAIS EN DIRE AUTANT DU PROFESSEUR XAVIER, CYCLOPE.
"D'APRÈS SIKORSKY, AJOUTE DOUCEMENT TORNADE, IL N'A PRATIQUEMENT SUBI AUCUNE LÉSION CORPORELLE...
"... ET POURTANT SON CERVEAU A ÉTÉ IRRÉMÉDIABLEMENT ANÉANTI... IL NE MOURRA PAS, MAIS IL PASSERA PEUT-ÊTRE LE RESTE DE SES JOURS À L'ÉTAT DE LÉGUME."
COMME SI TOUS CES PROBLÈMES NE SUFFISAIENT PAS...
PAGES SUIVANTES...
LA CONFRÉRIE DES MAUVAIS MUTANTS S'EN MÊLE !

Stan Lee PRÉSENTE

LES ÉTRANGES X-MEN !

CHRIS CLAREMONT — SCÉNARISTE
DAVE COCKRUM & BOB WIACEK — ARTISTES
BIT — LETTRISTE
GLYNIS WEIN — COLORISTE
LOUISE JONES — REDACTRICE
JIM SHOOTER — R. EN CHEF.

J'AI VÉCU UNE VIE AUTRE...

LE CŒUR DU **TRIANGLE DES BERMUDES**. UNE ÎLE À L'ÉCART DES ROUTES MARITIMES, OÙ LES ÉTRANGES X-MEN, CÉLÈBRE ÉQUIPE DE SUPER-HÉROS MUTANTS, ONT PROVISOIREMENT ÉTABLI LEUR BASE.

NON. LE QUATUOR QUI S'AFFRONTE ICI NE FAIT PAS PARTIE DES X-MEN. TROIS DE SES MEMBRES, POURTANT AMIS DE NOS HÉROS, NE SONT MÊME PAS **HUMAINS**. LA BLONDE, **CAROL DANVERS**, A ÉTÉ SUPER-HÉROÏNE AVANT DE PERDRE SES POUVOIRS. LES AUTRES - **RAZA**, **CH'OD** FLANQUÉ DE **CR'REEE** SON PETIT COMPAGNON ANIMAL, ET **DAMOISELLE HEPZIBAH** SONT LES FRÈRES DES ÉTOILES, PIRATES DE L'ESPACE. ILS ESPÉRAIENT TRIOMPHER AISÉMENT DE CAROL...

JE COMPTAIS SUR UN MOMENT DE DIVERTISSEMENT AGRÉABLE...

SNIF

PAR LA NÉBULEUSE !

ET... HOP !

... MAIS LES CHOSES ONT TOURNÉ TRÈS DIFFÉREMMENT.


... MAIS C'EST BIEN MIEUX QUE CELA !
ATTENDS DE TE FAIRE BOUTER EN TERRE, BALOURD ! CELA FAIT MAL !
LOUPÉE !
PETER CORBEAU, PHYSICIEN DE LA NASA, AMI DE LONGUE DATE DES X-MEN, ENREGISTRE LE MATCH.
ALORS QUOI ? ON PERD LA MAIN, HEPZIBAH ?

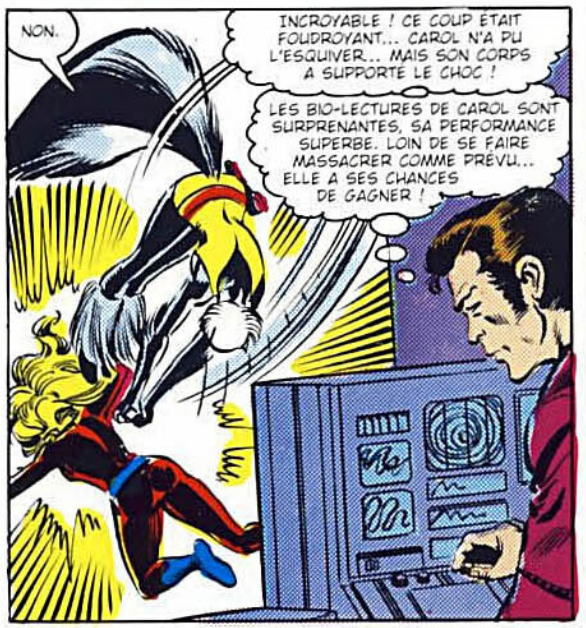
NON.
INCROYABLE ! CE COUP ÉTAIT FOUDROYANT... CAROL N'A PU L'ESQUIVER... MAIS SON CORPS A SUPPORTÉ LE CHOC !
LES BIO-LECTURES DE CAROL SONT SURPRENANTES, SA PERFORMANCE SUPERBE. LOIN DE SE FAIRE MASSACRER COMME PRÉVU... ELLE A SES CHANCES DE GAGNER !


FINIE LA RÉCRÉ, MA BELLE !
CH'OD !
LE GÉANT ALIEN BONDIT AVEC UNE RAPIDITÉ HALLUCINANTE, APPAREMMENT INCOMPATIBLE AVEC SA MASSE... ET RATE...

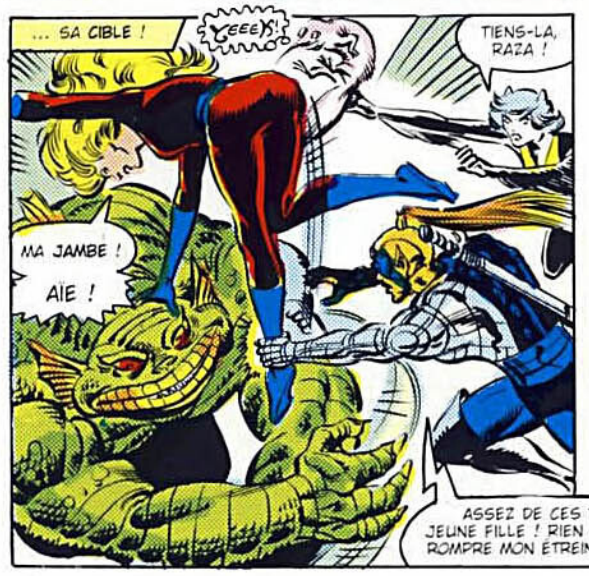
... SA CIBLE !
YEEEK!
TIENS-LA, RAZA !
MA JAMBE !
AÏE !
ASSEZ DE CES TOURS, JEUNE FILLE ! RIEN NE SAURAIT ROMPRE MON ÉTREINTE D'ACIER.

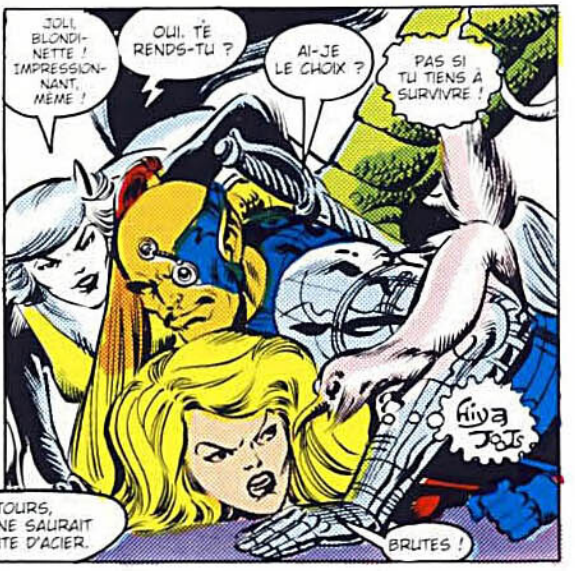
JOLI, BLONDINETTE ! IMPRESSIONNANT, MÊME !
OUI. TE RENDS-TU ?
AI-JE LE CHOIX ?
PAS SI TU TIENS À SURVIVRE !
BRUTES !

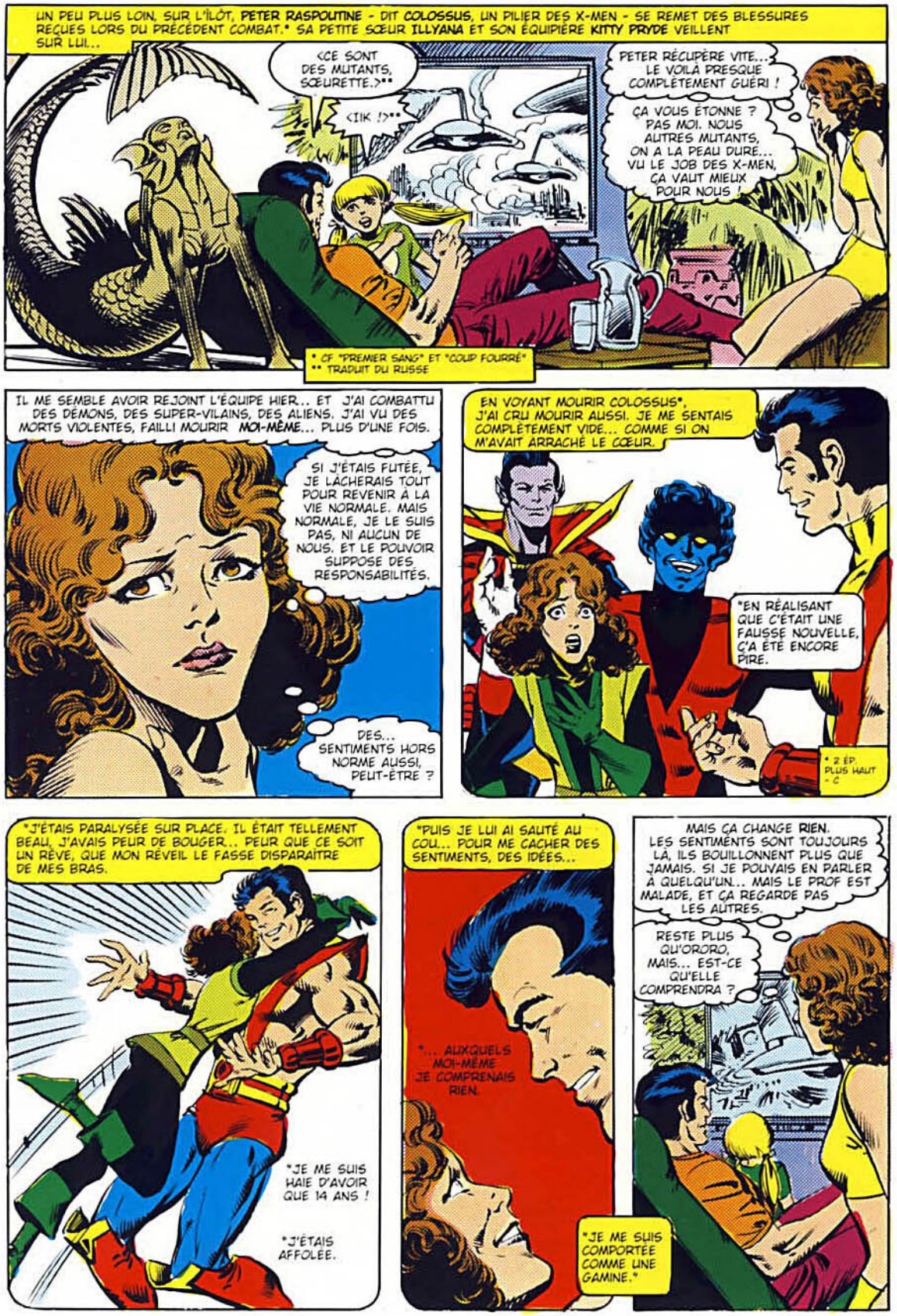
UN PEU PLUS LOIN, SUR L'ÎLÔT, PETER RASPOUTINE - DIT COLOSSUS, UN PILIER DES X-MEN - SE REMET DES BLESSURES REÇUES LORS DU PRÉCÉDENT COMBAT.* SA PETITE SŒUR ILLYANA ET SON ÉQUIPIÈRE KITTY PRYDE VEILLENT SUR LUI...
<CE SONT DES MUTANTS, SŒURETTE.>**
<IIK !?>**
PETER RÉCUPÈRE VITE... LE VOILÀ PRESQUE COMPLÈTEMENT GUÉRI !
ÇA VOUS ÉTONNE ? PAS MOI. NOUS AUTRES MUTANTS, ON A LA PEAU DURE... VU LE JOB DES X-MEN, ÇA VAUT MIEUX POUR NOUS !
* CF "PREMIER SANG" ET "COUP FOURRÉ"
** TRADUIT DU RUSSE
IL ME SEMBLE AVOIR REJOINT L'ÉQUIPE HIER... ET J'AI COMBATTU DES DÉMONS, DES SUPER-VILAINS, DES ALIENS. J'AI VU DES MORTS VIOLENTES, FAILLI MOURIR MOI-MÊME... PLUS D'UNE FOIS.
SI J'ÉTAIS FUTÉE, JE LÂCHERAIS TOUT POUR REVENIR À LA VIE NORMALE. MAIS NORMALE, JE LE SUIS PAS, NI AUCUN DE NOUS. ET LE POUVOIR SUPPOSE DES RESPONSABILITÉS.
DES... SENTIMENTS HORS NORME AUSSI, PEUT-ÊTRE ?
EN VOYANT MOURIR COLOSSUS*, J'AI CRU MOURIR AUSSI. JE ME SENTAIS COMPLÈTEMENT VIDE... COMME SI ON M'AVAIT ARRACHÉ LE CŒUR.
*EN RÉALISANT QUE C'ÉTAIT UNE FAUSSE NOUVELLE, ÇA ÉTE ENCORE PIRE.
* 2 ÉP. PLUS HAUT - C
*J'ÉTAIS PARALYSÉE SUR PLACE. IL ÉTAIT TELLEMENT BEAU, J'AVAIS PEUR DE BOUGER... PEUR QUE CE SOIT UN RÊVE, QUE MON RÉVEIL LE FASSE DISPARAÎTRE DE MES BRAS.
*JE ME SUIS HAIE D'AVOIR QUE 14 ANS !
*J'ÉTAIS AFFOLÉE.
*PUIS JE LUI AI SAUTÉ AU COU... POUR ME CACHER DES SENTIMENTS, DES IDÉES...
*... AUXQUELS MOI-MÊME JE COMPRENAIS RIEN.
*JE ME SUIS COMPORTÉE COMME UNE GAMINE."
MAIS ÇA CHANGE RIEN. LES SENTIMENTS SONT TOUJOURS LÀ, ILS BOUILLONNENT PLUS QUE JAMAIS. SI JE POUVAIS EN PARLER À QUELQU'UN... MAIS LE PROF EST MALADE, ET ÇA REGARDE PAS LES AUTRES.
RESTE PLUS QU'ORORO, MAIS... EST-CE QU'ELLE COMPRENDRA ?

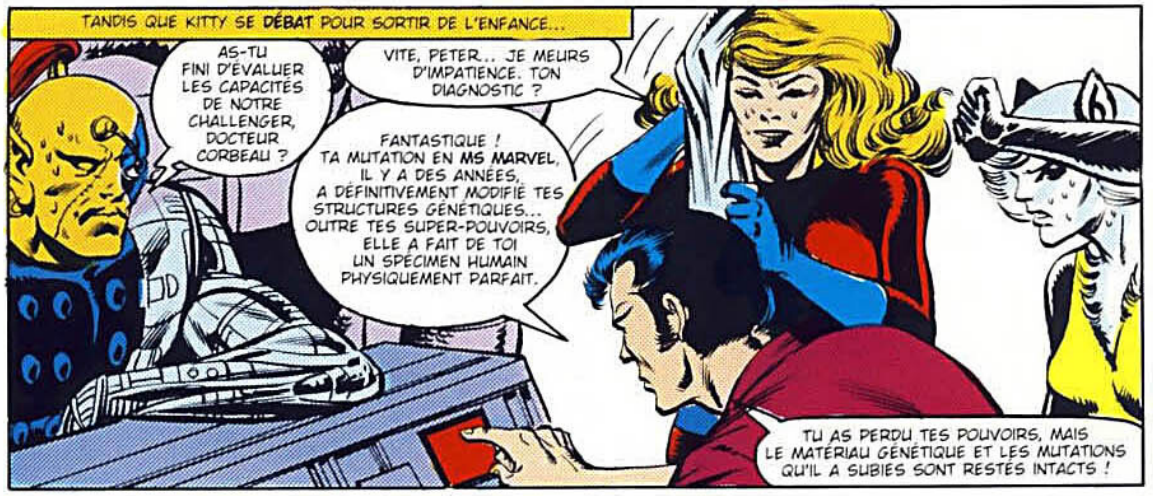
TANDIS QUE KITTY SE DÉBAT POUR SORTIR DE L'ENFANCE...
AS-TU FINI D'ÉVALUER LES CAPACITÉS DE NOTRE CHALLENGER, DOCTEUR CORBEAU ?
VITE, PETER... JE MEURS D'IMPATIENCE. TON DIAGNOSTIC ?
FANTASTIQUE ! TA MUTATION EN MS MARVEL, IL Y A DES ANNÉES, A DÉFINITIVEMENT MODIFIÉ TES STRUCTURES GÉNÉTIQUES... OUTRE TES SUPER-POUVOIRS, ELLE A FAIT DE TOI UN SPÉCIMEN HUMAIN PHYSIQUEMENT PARFAIT.
TU AS PERDU TES POUVOIRS, MAIS LE MATÉRIAU GÉNÉTIQUE ET LES MUTATIONS QU'IL A SUBIES SONT RESTÉS INTACTS !


ÇA EXPLIQUE TA PERFORMANCE AU COMBAT. TU N'ES PLUS CE QUE TU AS ÉTÉ, MAIS TU RESTES SUPÉRIEURE À UN HUMAIN ORDINAIRE.
SUPÉRIEURE, TU PARLES !
PERDRE MES POUVOIRS, OK. MAIS LA FAÇON DONT C'EST ARRIVÉ... ME RESTE SUR LE CŒUR.

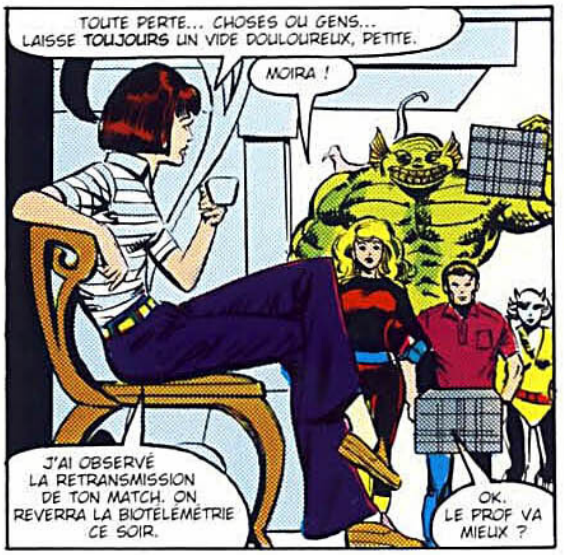
TOUTE PERTE... CHOSES OU GENS... LAISSE TOUJOURS UN VIDE DOULOUREUX, PETITE.
MOIRA !
J'AI OBSERVÉ LA RETRANSMISSION DE TON MATCH. ON REVERRA LA BIOTÉLÉMÉTRIE CE SOIR.
OK. LE PROF VA MIEUX ?


NON, HÉLAS. IL RESPIRE, LE CŒUR BAT, LE CORPS FONCTIONNE NORMALEMENT. À PART ÇA...
MOIRA, LILANDRA DEMANDE À TE VOIR.
MERCI, DIABLO. J'Y VAIS TOUT DE SUITE.

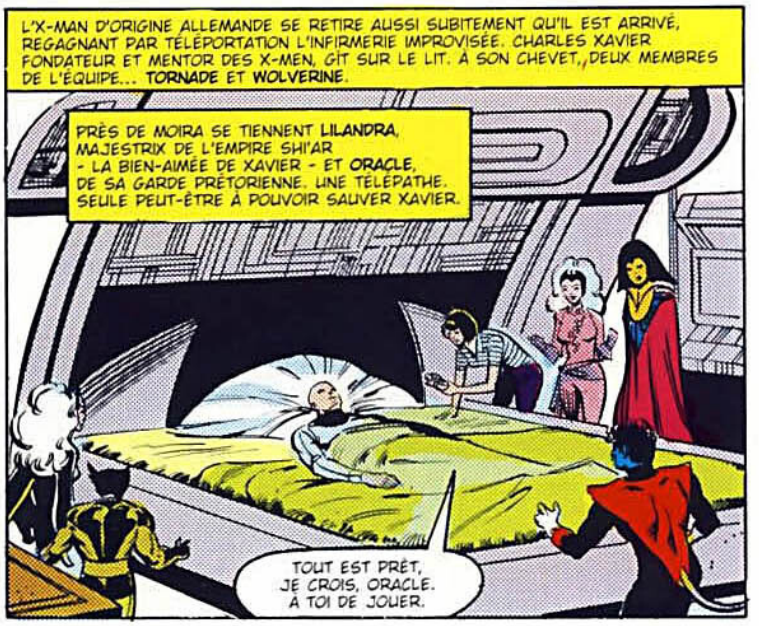
L'X-MAN D'ORIGINE ALLEMANDE SE RETIRE AUSSI SUBITEMENT QU'IL EST ARRIVÉ, REGAGNANT PAR TÉLÉPORTATION L'INFIRMERIE IMPROVISÉE. CHARLES XAVIER FONDATEUR ET MENTOR DES X-MEN, GÎT SUR LE LIT. À SON CHEVET, DEUX MEMBRES DE L'ÉQUIPE... TORNADE ET WOLVERINE.
PRÈS DE MOIRA SE TIENNENT LILANDRA, MAJESTRIX DE L'EMPIRE SHI'AR - LA BIEN-AIMÉE DE XAVIER - ET ORACLE, DE SA GARDE PRÉTORIENNE. UNE TÉLÉPATHE. SEULE PEUT-ÊTRE À POUVOIR SAUVER XAVIER.
TOUT EST PRÊT, JE CROIS, ORACLE. À TOI DE JOUER.


ELLE A PASSÉ LA JOURNÉE À MÉDITER, POUR SE PRÉPARER À L'ÉPREUVE. CONCENTRÉE, BIEN QUE DÉTENDUE... ELLE LAISSE ALLER SA PENSÉE.
ELLE VA ÉTABLIR UN RAPPORT PSYCHIQUE AVEC CHARLES, PUIS L'EXAMINER POUR DÉTERMINER QUEL TYPE DE FORCE L'A TERRASSÉ, ET S'IL EST POSSIBLE DE RÉPARER LE MAL.
CE NE SERA PAS FACILE, AMIS. MAIS ORACLE EST PREMIÈRE TÉLÉPATHE DE L'EMPIRE. SI QUELQU'UN PEUT RÉUSSIR...
... C'EST ELLE.
AUX YEUX DE L'ASSISTANCE, RIEN NE SEMBLE SE PASSER.
PRUDEMMENT, ORACLE AVANCE DANS L'ESPRIT DE XAVIER... ATTENTIVE À NE BLESSER NI LE PATIENT, NI ELLE-MÊME.
SOUDAIN, SANS CRIER GARE...
... UN VORTEX PSYCHIQUE L'ENVELOPPE... LA PRÉCIPITE EN PLEIN CHAOS !
ELLE SUBIT MILLE MORTS EFFROYABLES. UN COMBAT SANS MERCI SE LIVRE DANS LE CERVEAU DE XAVIER. RÉELLES OU FICTIVES, DES MYRIADES D'IMAGES L'AGRESSENT. INCAPABLE DE S'Y RECONNAÎTRE, ELLE PLONGE AU CŒUR D'UN MAELSTROM DE SOUFFRANCE.
SON CRI DE DOULEUR ET D'ANGOISSE FAIT ÉCHO À CELUI DE XAVIER.
ELLE DÉTECTE UNE DUALITÉ DANS L'AURA PSYCHIQUE DU MALADE... ET AUSSI UNE FAIM INDICIBLE, INSATIABLE... LIÉE À UNE PRÉSENCE SI MALÉFIQUE QU'À PEINE ENTRAPERÇUE, ORACLE EN NIE, EN OUBLIE L'EXISTENCE.
XAVIER EN A CONSCIENCE ET SANGLOTE DE DÉSESPOIR...
... TANDIS QU'AU PLUS PROFOND DE SON ÂME, UN RICANEMENT TRIOMPHAL S'ÉLÈVE.

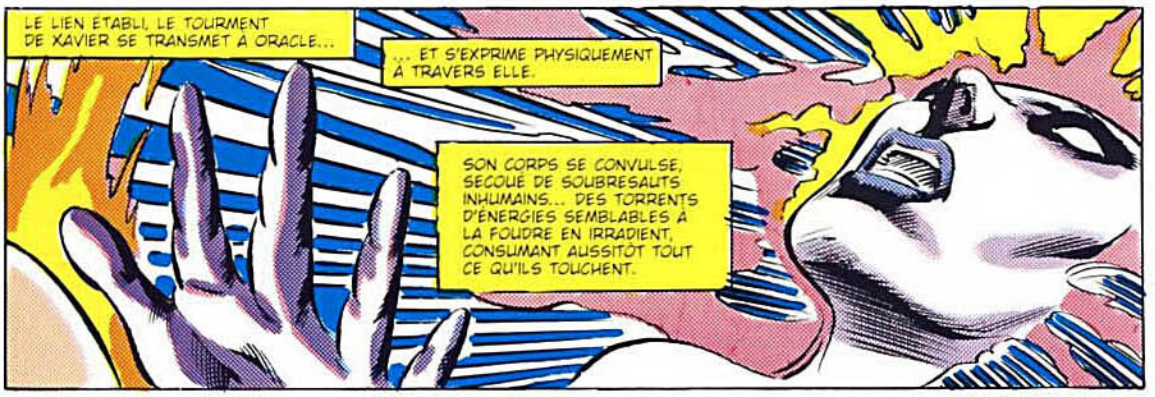
LE LIEN ETABLI, LE TOURMENT DE XAVIER SE TRANSMET À ORACLE...
... ET S'EXPRIME PHYSIQUEMENT À TRAVERS ELLE.
SON CORPS SE CONVULSE, SECOUÉ DE SOUBRESAUTS INHUMAINS... DES TORRENTS D'ÉNERGIES SEMBLABLES À LA FOUDRE EN IRRADIENT, CONSUMANT AUSSITÔT TOUT CE QU'ILS TOUCHENT.


TUE !
TUE... POUR SURVIVRE... !


IL LA CONTRÔLE ! IL UNIT SON POUVOIR AU SIEN... IL USE DE SES RAFALES PSI POUR DÉTRUIRE L'INFIRMERIE... ET LUI-MÊME !
TU VEUX TE SUICIDER, TOI, CHARLES ? EST-IL POSSIBLE QUE LA SITUATION SOIT SI GRAVE ?
TES GRIFFES, WOLVERINE ! TRANCHE LE LIEN D'ÉNERGIE QUI LES UNIT ! VITE, LE TEMPS PRESSE !


JE SUIS TROP LOIN...
HÉ !!
JE T'Y ENVOIE, WOLVERINE. À TOI DE FAIRE LE RESTE.

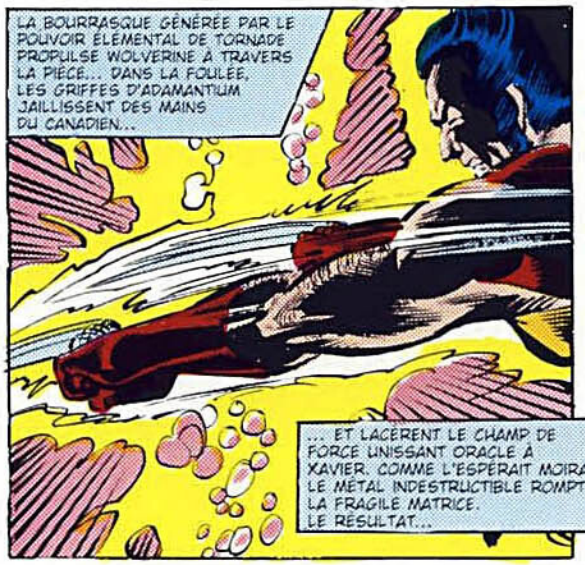
LA BOURRASQUE GÉNÉRÉE PAR LE POUVOIR ÉLEMENTAL DE TORNADE PROPULSE WOLVERINE À TRAVERS LA PIÈCE... DANS LA FOULÉE, LES GRIFFES D'ADAMANTIUM JAILLISSENT DES MAINS DU CANADIEN...
... ET LACÈRENT LE CHAMP DE FORCE UNISSANT ORACLE À XAVIER. COMME L'ESPÉRAIT MOIRA, LE MÉTAL INDESTRUCTIBLE ROMPT LA FRAGILE MATRICE. LE RÉSULTAT...


... EST SPECTACULAIRE.
BLAM !
MO !

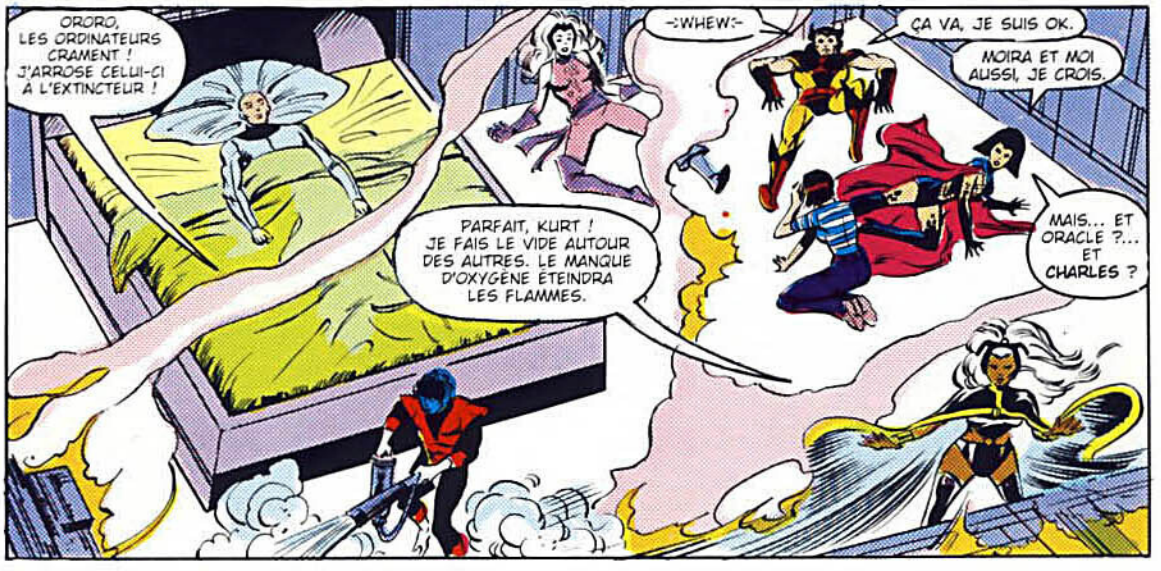
ORORO, LES ORDINATEURS CRAMENT ! J'ARROSE CELUI-CI À L'EXTINCTEUR !
PARFAIT, KURT ! JE FAIS LE VIDE AUTOUR DES AUTRES. LE MANQUE D'OXYGÈNE ÉTEINDRA LES FLAMMES.
-:WHEW:-
ÇA VA, JE SUIS OK.
MOIRA ET MOI AUSSI, JE CROIS.
MAIS... ET ORACLE ?... ET CHARLES ?

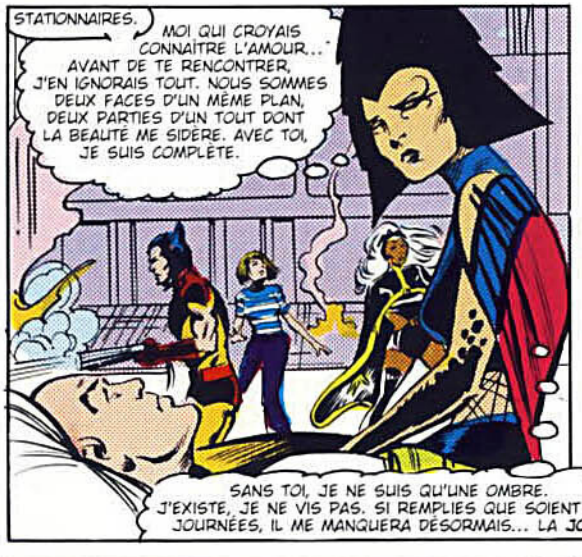
STATIONNAIRES.
MOI QUI CROYAIS CONNAÎTRE L'AMOUR... AVANT DE TE RENCONTRER, J'EN IGNORAIS TOUT. NOUS SOMMES DEUX FACES D'UN MÊME PLAN, DEUX PARTIES D'UN TOUT DONT LA BEAUTÉ ME SIDÈRE. AVEC TOI, JE SUIS COMPLÈTE.
SANS TOI, JE NE SUIS QU'UNE OMBRE. J'EXISTE, JE NE VIS PAS. SI REMPLIES QUE SOIENT MES JOURNÉES, IL ME MANQUERA DÉSORMAIS... LA JOIE.

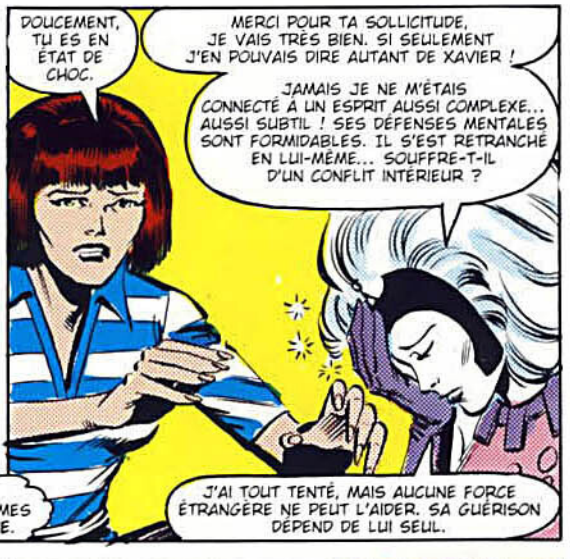
DOUCEMENT, TU ES EN ÉTAT DE CHOC.
MERCI POUR TA SOLLICITUDE, JE VAIS TRÈS BIEN. SI SEULEMENT J'EN POUVAIS DIRE AUTANT DE XAVIER !
JAMAIS JE NE M'ÉTAIS CONNECTÉ À UN ESPRIT AUSSI COMPLEXE... AUSSI SUBTIL ! SES DÉFENSES MENTALES SONT FORMIDABLES. IL S'EST RETRANCHÉ EN LUI-MÊME... SOUFFRE-T-IL D'UN CONFLIT INTÉRIEUR ?
J'AI TOUT TENTÉ, MAIS AUCUNE FORCE ÉTRANGÈRE NE PEUT L'AIDER. SA GUÉRISON DÉPEND DE LUI SEUL.


CETTE EXPLOSION, DIABLO... Y A UN PROBLÈME ?
ATTENTION OÙ TU PHASES, KATZCHEN. ÇA BRÛLE ENCORE UN PEU PARTOUT, ET CERTAINS FILS ÉLECTRIQUES SONT DÉNUDÉS.
QU'EST-CE QUI EST ARRIVÉ ?
ORACLE A TENTÉ DE TIRER HERR PROFESSOR XAVIER DU COMA.


ET ÇA N'A PAS MARCHÉ ?
NON, CHATON... PAS DU TOUT.
VU LES CIRCONSTANCES, JE SAIS PAS SI ÇA VOUS INTÉRESSE, MAIS...
... ILS PARLENT DES X-MEN À LA TÉLÉVISION !


HÉ ! C'EST NOTRE BAGARRE CONTRE LA CONFRÉRIE DES MAUVAIS MUTANTS, À WASHINGTON ! QUI DIABLE DIFFUSE ÇA ?
"PANORAMA", UNE ÉMISSION BRITANNIQUE TRANSMISE PAR SATELLITE.
IL EXISTE AUJOURD'HUI DANS LE MONDE UN CERTAIN NOMBRE DE GROUPES DE "SUPER-HÉROS". LA PLUPART SONT AMÉRICAINS, TELS LES VENGEURS OU LES QUATRE FANTASTIQUES.
"L'UN DES PLUS MYSTÉRIEUX EST CELUI DES X-MEN, QUI EST INTERVENU NAGUÈRE À WASHINGTON...
"... ET, AVANT-HIER, À NEW YORK.
"PARTICULARITÉ UNIQUE, TOUS SES MEMBRES SONT DES MUTANTS...
"... CES ÊTRES DOUÉS DE FACULTÉS SURHUMAINES, PHYSIQUES OU MENTALES."
NOUS AVONS DEMANDÉ AU SÉNATEUR ROBERT KELLY, PRÉSIDENT DE LA COMMISSION AUX AFFAIRES MUTANTES, SON AVIS SUR LES MUTANTS ET LES X-MEN. BIENVENUE, SÉNATEUR.
MERCI, MR CHEEVER. JE DOIS TOUT D'ABORD PROTESTER CONTRE L'ABUS DU TERME "HÉROS" LORSQU'ON PARLE DES X-MEN.
LE COMBAT DE WASHINGTON A FAIT 200 MILLIONS DE DOLLARS DE DÉGÂTS. CES GENS...
... SONT EN FAIT DES HORS-LA-LOI.
ACH. J'Y CROIS PAS... C'ÉTAIT DE LA LÉGITIME DÉFENSE ! FALLAIT-IL SE CROISER LES BRAS EN ATTENDANT DE SE FAIRE MASSACRER... EN MÊME TEMPS QU'UNE FOULE D'INNOCENTS ?
GASPILLE PAS TA SALIVE, FARFADET. AUCUN ARGUMENT NE POURRAIT LE CONVAINCRE. CE TYPE EST DE PARTI PRIS.
PARDON, SÉNATEUR, CELA PEUT SE DISCUTER..
LES X-MEN COMBATTAIENT LÀ DES CRIMINELS NOTOIRES...


....ET SANS EUX, VOUS SERIEZ MORT ASSASSINE A WASHINGTON !
LA N'EST PAS LA QUESTION. QUI SONT CES X-MEN ? DE QUEL DROIT S'ARROGENT-ILS LA MISSION DE RETABLIR L'ORDRE ?
LA SITUATION NOUS ECHAPPE, JOHN. IL Y A TROP D'ETRES SURHUMAINS, TROP DE MUTANTS... ET IL EN NAIT TOUS LES JOURS...
... NON SEULEMENT AUX ETATS-UNIS, MAIS SUR TOUTE LA SURFACE DU GLOBE... NOUS NE SAVONS RIEN DE LA FORCE - NATURELLE OU ARTIFICIELLE - QUI PROVOQUE CE PHENOMENE, NI DE SON IMPACT EVENTUEL SUR L'HUMANITE.


A VOUS ENTENDRE, LES MUTANTS SONT DANGEREUX DU SEUL FAIT QU'ILS EXISTENT. POSITION ETRANGE, DE LA PART D'UN HOMME SI ATTACHE AUX LIBERTES.
J'EN SUIS CONSCIENT. MAIS CERTAINS CAS EXTREMES...
... TRANSCENDENT LA MORALE.


LA SECURITE NATIONALE EST EN CAUSE, JOHN. LES MUTANTS... EN TANT QU'INDIVIDUS, EN TANT QU'ESPECE... DOIVENT FAIRE L'OBJET D'UNE ENQUETE. NOUS DEVONS NOUS DOCUMENTER A LEUR SUJET. S'ILS CONSTITUENT UNE MENACE... POUR LA NATION, POUR LE MONDE... SI REGRETTABLE QUE CELA PARAISSE... NOUS PRENDRONS...
... LES MESURES APPROPRIEES.


VA DONC, SALE CRETIN FANATIQUE !
JE PIGE PLUS RIEN, MOIRA. D'APRES MES PARENTS, C'EST UN TYPE BIEN. POURQUOI IL NOUS HAIT ?
C'EST LA NATURE HUMAINE, P'TIT.
CE QUI EST DIFFERENT FAIT PEUR.


C'EST TRES GRAVE. QUAND IL A FONDE LES X-MEN, CHARLES TRAVAILLAIT AVEC LE GOUVERNEMENT. IL EXISTE UN FICHIER SUR L'EQUIPE D'ORIGINE. SUR VOUS AUSSI, SUREMENT. JUSQU'ICI ON A EU LA PAIX... MAIS CA NE DURERA PAS.
IL FAUT DETRUIRE LE FICHIER AVANT QUE LA SECURITE DES X-MEN SOIT COMPROMISE...


PAS DE PROBLEME. ON N'A QU'A CREER UN VIRUS QUI EFFACERA TOUTES LES DATA CONCERNANT LES X-MEN ET L'INFILTRER DANS LA BANQUE FEDERALE DES DONNEES. IL ENVAHIRA TOUS LEURS SYSTEMES EN MOINS DE DEUX.
SAURAS-TU FAIRE, CHATON ?
LES FRERES SAURONT.

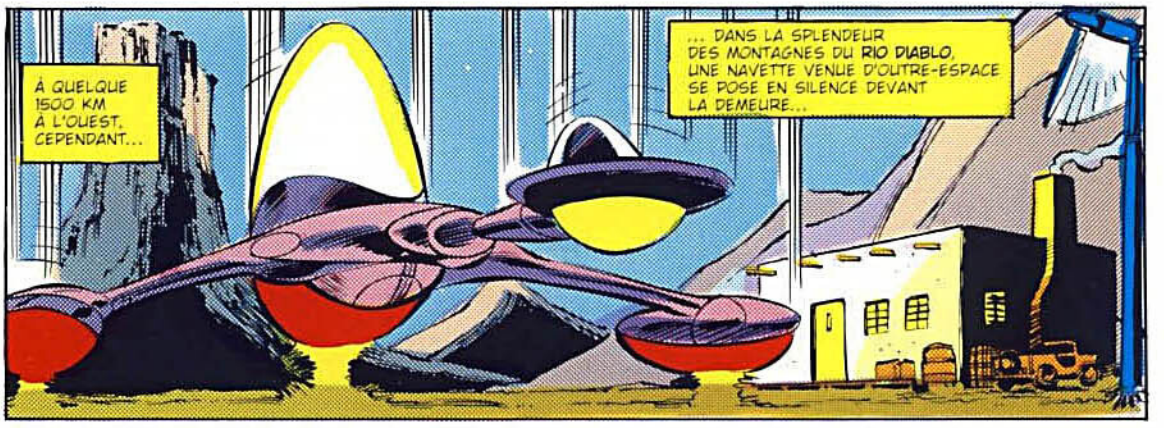
À QUELQUE 1500 KM À L'OUEST, CEPENDANT...
... DANS LA SPLENDEUR DES MONTAGNES DU RIO DIABLO, UNE NAVETTE VENUE D'OUTRE-ESPACE SE POSE EN SILENCE DEVANT LA DEMEURE...


... DES EX-X-MEN LORNA DANE (POLARIS) ET ALEX SUMMERS (HAVOK).
ON DÎNE QUAND ? J'AI FAIM !
ÇA VIENT, CHÉRIE...
OWW !
QU'Y A-T-IL ?

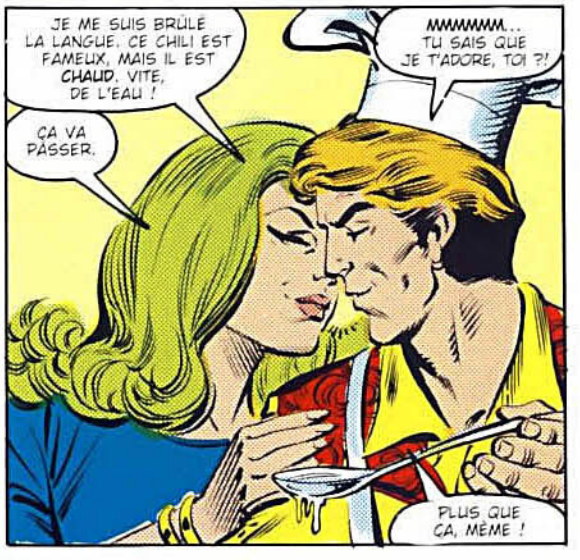
JE ME SUIS BRÛLÉ LA LANGUE. CE CHILI EST FAMEUX, MAIS IL EST CHAUD. VITE, DE L'EAU !
ÇA VA PASSER.
MMMMMM... TU SAIS QUE JE T'ADORE, TOI ?!
PLUS QUE ÇA, MÊME !


NOK NOK NOK
-:SIGH:-
JUSTE QUAND ÇA DEVENAIT INTÉRESSANT ! ÇA LOUPE JAMAIS.
C'EST PARTIE REMISE, TRÉSOR. JE VAIS VOIR CE QUE C'EST !


SALUT, ALEX.
SCOTT !
LORNA, VIENS VOIR QUI EST LÀ ! QUEL BON VENT T'AMÈNE, GRAND FRÈRE ? ÇA T'AMUSE PLUS DE HARCELER TES X-MEN ?
T'AS L'AIR EN FORME ! ENTRE !
JE NE SUIS PAS SEUL.
JE VOIS.


ALEX, HEU... JE VENAIS... TE PRÉSENTER CHRISTOPHER SUMMERS... CORSAIRE, LEADER DES FRÈRES DES ÉTOILES...
NOTRE PÈRE.

LES RÉACTIONS SONT COMPLEXES... ET PAS NÉCESSAIREMENT AGRÉABLES. LA STUPEUR LE DISPUTE À L'INCRÉDULITÉ ET À LA JOIE. COMME SCOTT LA SEMAINE DERNIÈRE, ALEX A DU MAL À DIGÉRER CETTE RÉVÉLATION. LA DISCUSSION, OUVERTE DÈS LE DÎNER, SE PROLONGE SANS DISCONTINUER JUSQU'AU LENDEMAIN MATIN...

... À L'INSTANT OÙ, SUR LA CÔTE EST, UNE VOITURE D'ASPECT OFFICIEL APPROCHE L'ENTRÉE PRINCIPALE...

... D'UN BÂTIMENT CÉLÈBRE DANS LE MONDE ENTIER.

TROIS PASSAGERS EN DESCENDENT. L'UN PORTE L'UNIFORME DE CAPITAINE DE L'ARMÉE CANADIENNE, UN AUTRE CELUI DE COLONEL DE L'US AIR FORCE.

TU ES SÛRE QUE ÇA VA MARCHER, CAROL ?

CERTAINE, WOLVERINE.

DIABLO, TU RESTES ICI. S'IL Y A UN PROBLÈME, TORNADE T'APPELLERA SUR SON MICROÉMETTEUR.

JAWOHL, CAROL. SOYEZ PRUDENTS... ET BONNE CHANCE !

MAIS LORSQU'ILS ENTRENT AU **PENTAGONE**...

PARDON, CAPITAINE. NOS DÉTECTEURS DE MÉTAUX SIGNALENT QU'IL Y A UN PROBLÈME...

NON ! WOLVERINE, PAR PITIÉ...

... PAS DE BÊTISES !

ON PERD DU TEMPS, LIEUTENANT. ON A RENDEZ-VOUS AVEC L'ÉTAT-MAJOR...

CALMOS, COLONEL.

VOILÀ MA CARTE MÉDICALE. J'AI DES PROTHÈSES MÉTALLIQUES PARTOUT. BLESSURES DE GUERRE. C'EST CE QUI DÉCLENCHE LE BINZ.

MP

OUF ! J'AI CRU QUE TOUT ÉTAIT PERDU.

NON... ON A BLOUSÉ CE TYPE EN BEAUTÉ, CAROL ET MOI. AU FAIT, CAROL... L'INSIGNE DE COMMANDANT DE L'AIR FORCE ET LES MÉDAILLES, SUR TA VESTE... C'EST BIDON ?

PAS PLUS QUE LES TIENS, LOGAN. JE LES AI GAGNÉS, AINSI QUE LE GRADE TEMPORAIRE DE COLONEL LORSQUE J'ÉTAIS AFFECTÉE À CERTAINES MISSIONS. AUJOURD'HUI, CE NE SERA PAS DE TROP...

... POUR ATTEINDRE LA BANQUE DE DATA PRINCIPALE DU SISO, LE **CENTRE OPÉRATIONNEL DE CONTRE-ESPIONNAGE**... LE SERVICE LE PLUS SURVEILLÉ DE TOUT LE PENTAGONE !


LE PENTAGONE DEVAIT À L'ORIGINE SERVIR D'HÔPITAL MILITAIRE PENDANT LA GUERRE DE 40. LES COULOIRS ONT ÉTÉ PRÉVUS POUR ADMETTRE LES CHARIOTS DE DEUX OU TROIS BLESSÉS.
VU LES DIMENSIONS DU BUILDING ET LA COMPLEXITÉ DU PLAN... UN TAS DE GENS S'Y PERDENT. QU'ON NE REVOIT JAMAIS, DIT LA LÉGENDE.
ÇA CRAINT VRAIMENT, COLONEL ?


ON NE SAIT JAMAIS... OH ! EXCUSEZ-MOI !
C'EST MA FAUTE, COLONEL, JE NE REGARDAIS P... TOI !
DANVERS !


MALICIA !
CE CRI EST CHARGÉ D'ANGOISSE ET DE HAINE... LES MÊMES PENSÉES ENVAHISSENT TEL UN INCENDIE L'ESPRIT DES DEUX FEMMES...


... LES RAMENANT À QUELQUES MOIS EN ARRIÈRE.
SAN FRANCISCO. UNE NUIT CALME, BRUMEUSE.
CAROL ÉTAIT ENCORE MS MARVEL. RETIRÉE DES VENGEURS, ELLE REBÂTISSAIT SA VIE DANS LA CITÉ DE LA BAIE.


MALICIA L'A PRISE EN EMBUSCADE. ELLE A ABSORBÉ SES SUPER-POUVOIRS POUR LIBÉRER LA CONFRÉRIE DES MAUVAIS MUTANTS, SES ÉQUIPIERS DÉTENUS PRISONNIERS.
L'AFFAIRE A MAL TOURNÉ. LE COMBAT A ÉTÉ TROP LONG, TROP INTENSE.


MALICIA NE PENSAIT "VOLER" QUE TEMPORAIREMENT L'EGO DE CAROL.
LE TRANSFERT S'EST AVÉRÉ PERMANENT.


LE CHOC PSYCHIQUE ET PHYSIQUE A MARQUÉ LES DEUX FEMMES.*
DÉGAGE DE LÀ !
-:UNNNGHH !:-
* DÉTAILS DANS STRANGE 238 BIS - CHRIS

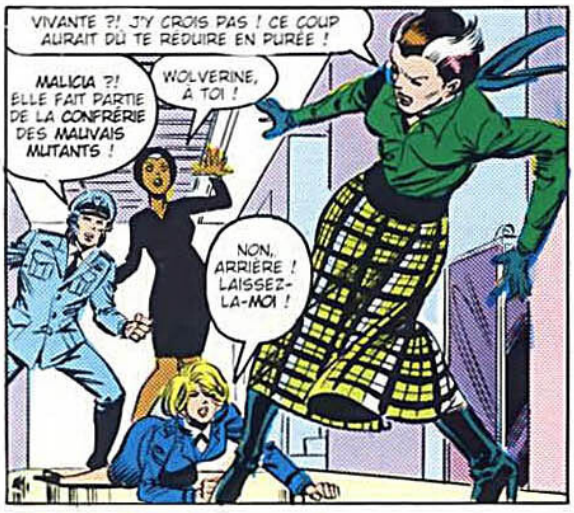
VIVANTE ?! J'Y CROIS PAS ! CE COUP AURAIT DÛ TE RÉDUIRE EN PURÉE !
MALICIA ?! ELLE FAIT PARTIE DE LA CONFRÉRIE DES MAUVAIS MUTANTS !
WOLVERINE, À TOI !
NON, ARRIÈRE ! LAISSEZ-LA-MOI !


DÉSOLÉ, P'TIT. JE COMPATIS, MAIS C'EST TORNADE LE BOSS.
T'AS UNE VACHE D'ARDOISE CHEZ NOUS, ROUQUINE. CALMOS ! AVEC UN PEU DE CHANCE, Y AURA PAS DE BOBO.
OUH LALA ! TU ME FAIS TREMBLER DANS MES BOTTES, NABOT !
SEUL PROBLÈME, SI QUELQU'UN SE FAIT RATATINER, CE SERA...


WHAM!
... TOI !


JOLI ! MAIS MES OS SONT DOUBLÉS D'ADAMANTIUM. POUR LES BOUSILLER, TU REPASSERAS.
MES GRIFFES SONT DU MÊME MÉTAL... AIGUISÉES, FAUT VOIR ! JE T'EN FERAIS BIEN TÂTER...


... MAIS TU VAUX PAS LA PEINE.
LOUPÉ, TOCARD.


ELLE A... BLOQUÉ MON BRAS !
DANVERS VOUS A PAS EXPLIQUÉ ?


J'ABSORBE LA PSYCHÉ ET LES POUVOIR DES GENS QUE JE TE TOUCHE. TU M'EFFLEURES ET HOP ! T'ES CUIT.
MAIS TANT QU'ON Y EST, POURQUOI PAS S'ÉCLATER UN PEU ? D'ACCORD, GUEULE D'AMOUR ?
IL EST D'ACCORD.


IL LUTTE DÉSESPÉRÉMENT POUR SE DÉGAGER... LES GRIFFES ENGAINÉES DANS SES AVANT-BRAS JAILLISSENT DU DOS DE SES MAINS... MAIS DÉJÀ, IL PERD CONSCIENCE... SON CORPS S'AFFAISSE...


ASSEZ, MALICIA !
AAÏÏE...!


CE N'ÉTAIT QU'UN COUP DE SEMONCE, CRIMINELLE ! RETIRE-TOI... TANT QUE TU LE PEUX ENCORE !
ET QUOI ENCORE ?! J'AI TOUJOURS RÊVÉ DE RENCONTRER LES X-MEN...
... ET DE LES TORPILLER !

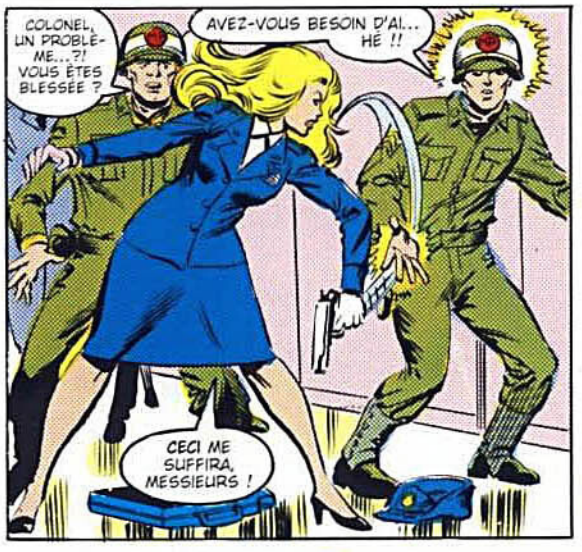
COLONEL, UN PROBLÈME...?! VOUS ÊTES BLESSÉE ?
AVEZ-VOUS BESOIN D'AI... HÉ !!
CECI ME SUFFIRA, MESSIEURS !

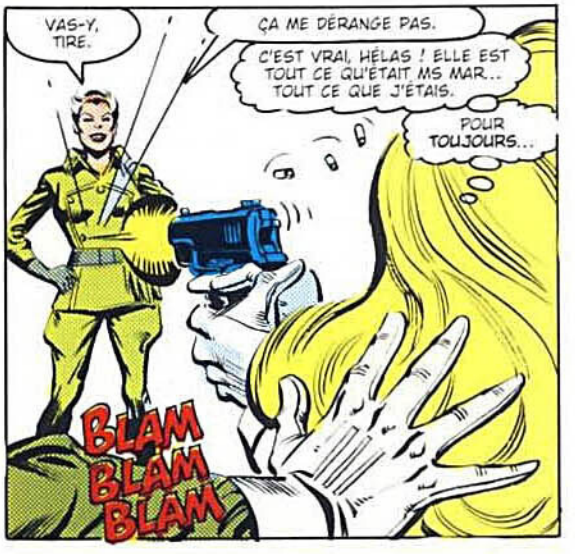
VAS-Y, TIRE.
ÇA ME DÉRANGE PAS.
C'EST VRAI, HÉLAS ! ELLE EST TOUT CE QU'ÉTAIT MS MAR... TOUT CE QUE J'ÉTAIS.
POUR TOUJOURS...
BLAM BLAM BLAM


IMPOSSIBLE DE COMBATTRE ICI, L'ESPACE MANQUE.
WOLVERINE EST DANS LE COMA. J'IGNORE SI SON ÉTAT EST GRAVE OU NON. IL FAUT L'ÉVACUER À L'ABRI... ET ATTIRER MALICIA LOIN DU PERSONNEL INNOCENT.
UNE BOURRASQUE GLACÉE COUVRE LE SOL D'UN VERGLAS ÉPAIS. MALICIA SURPRISE DÉRAPE ET S'EFFONDRE.


AUSSITÔT, TORNADE RÉPAND UNE NAPPE DE BROUILLARD DANS LE CORRIDOR... PUIS, LANÇANT UN COUP D'ŒIL COMPLICE À CAROL, ELLE DISPARAÎT AVEC WOLVERINE.
TU AS TOUTES LES RAISONS DE DÉTESTER MALICIA, CAROL...
... MAIS NOUS AVONS UNE MISSION À REMPLIR. L'AVENIR DES X-MEN EST ENTRE TES MAINS, AMIE, SONGES-Y.

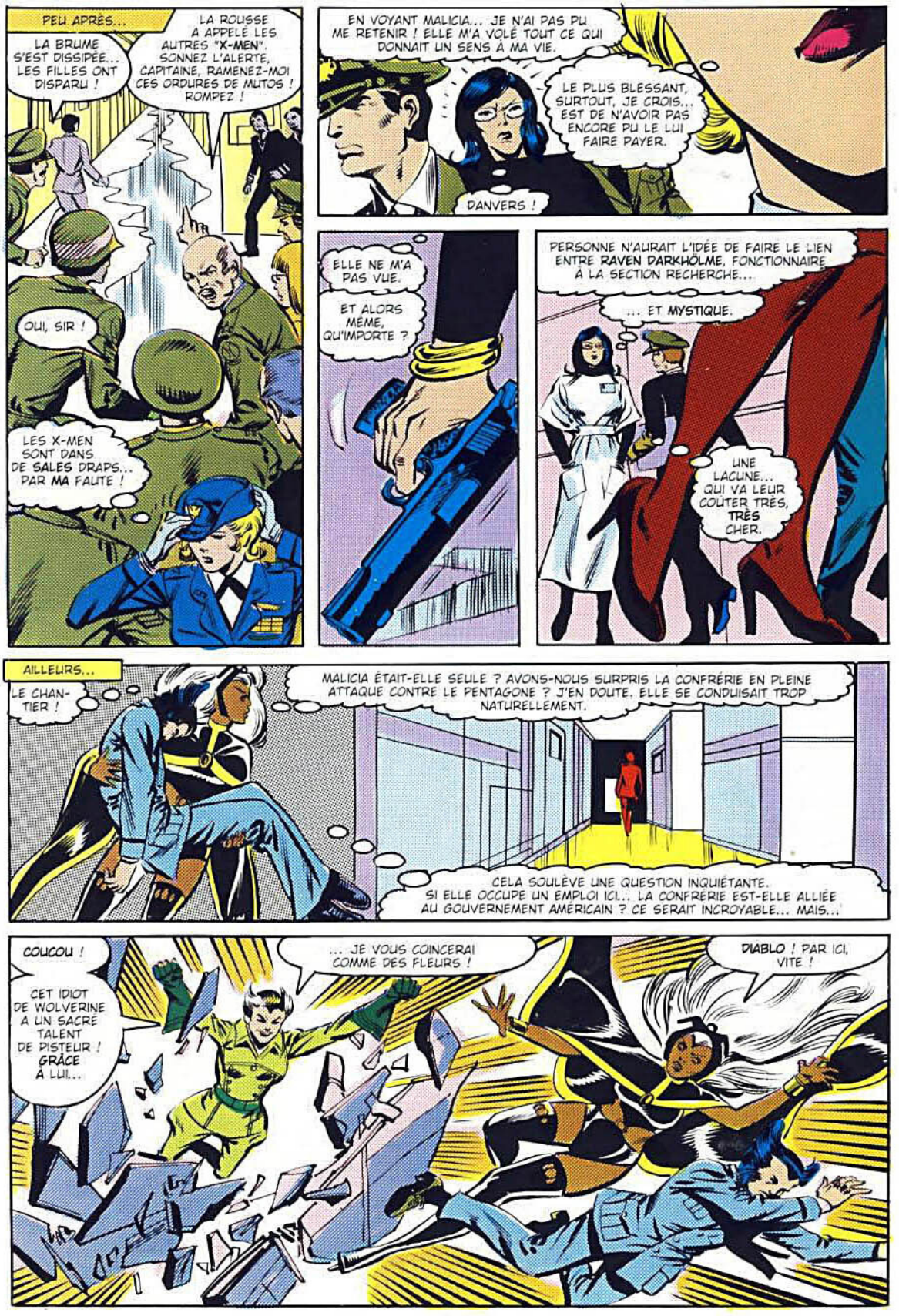
PEU APRÈS...
LA BRUME S'EST DISSIPÉE... LES FILLES ONT DISPARU !
LA ROUSSE A APPELÉ LES AUTRES "X-MEN". SONNEZ L'ALERTE, CAPITAINE, RAMENEZ-MOI CES ORDURES DE MUTOS ! ROMPEZ !
OUI, SIR !
LES X-MEN SONT DANS DE SALES DRAPS... PAR MA FAUTE !
EN VOYANT MALICIA... JE N'AI PAS PU ME RETENIR ! ELLE M'A VOLÉ TOUT CE QUI DONNAIT UN SENS À MA VIE.
LE PLUS BLESSANT, SURTOUT, JE CROIS... EST DE N'AVOIR PAS ENCORE PU LE LUI FAIRE PAYER.
DANVERS !
ELLE NE M'A PAS VUE.
ET ALORS MÊME, QU'IMPORTE ?
PERSONNE N'AURAIT L'IDÉE DE FAIRE LE LIEN ENTRE RAVEN DARKHÖLME, FONCTIONNAIRE À LA SECTION RECHERCHE...
... ET MYSTIQUE.
UNE LACUNE... QUI VA LEUR COÛTER TRÈS, TRÈS CHER.
AILLEURS...
LE CHANTIER !
MALICIA ÉTAIT-ELLE SEULE ? AVONS-NOUS SURPRIS LA CONFRÉRIE EN PLEINE ATTAQUE CONTRE LE PENTAGONE ? J'EN DOUTE. ELLE SE CONDUISAIT TROP NATURELLEMENT.
CELA SOULÈVE UNE QUESTION INQUIÉTANTE. SI ELLE OCCUPE UN EMPLOI ICI... LA CONFRÉRIE EST-ELLE ALLIÉE AU GOUVERNEMENT AMÉRICAIN ? CE SERAIT INCROYABLE... MAIS...
COUCOU !
CET IDIOT DE WOLVERINE A UN SACRÉ TALENT DE PISTEUR ! GRÂCE À LUI...
... JE VOUS COINCERAI COMME DES FLEURS !
DIABLO ! PAR ICI, VITE !

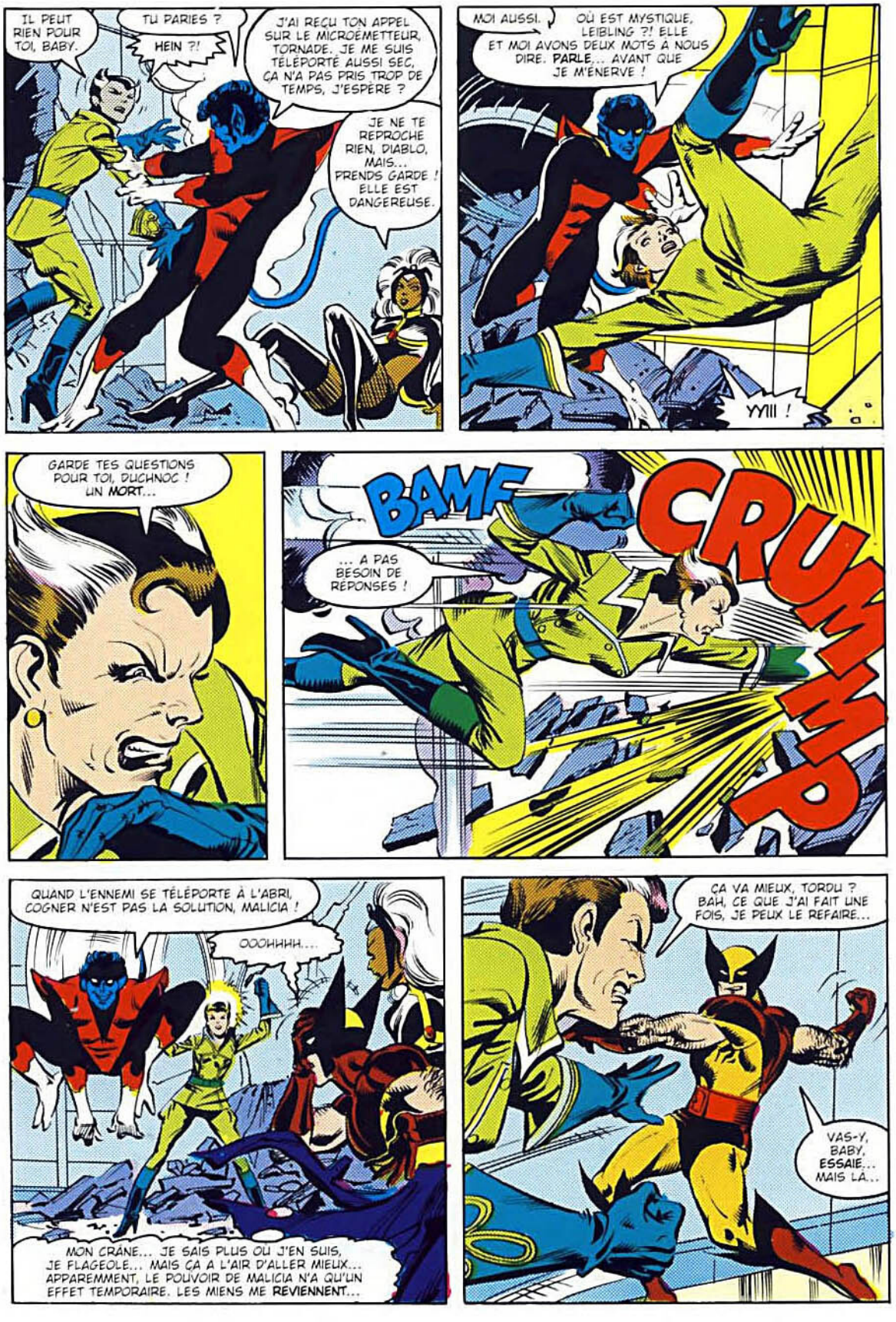
IL PEUT RIEN POUR TOI, BABY.
TU PARIES ?
HEIN ?!
J'AI REÇU TON APPEL SUR LE MICROÉMETTEUR, TORNADE. JE ME SUIS TÉLÉPORTÉ AUSSI SEC, ÇA N'A PAS PRIS TROP DE TEMPS, J'ESPÈRE ?
JE NE TE REPROCHE RIEN, DIABLO, MAIS... PRENDS GARDE ! ELLE EST DANGEREUSE.
MOI AUSSI.
OÙ EST MYSTIQUE, LEIBLING ?! ELLE ET MOI AVONS DEUX MOTS À NOUS DIRE. PARLE... AVANT QUE JE M'ÉNERVE !
YYIII !
GARDE TES QUESTIONS POUR TOI, DUCHNOC ! UN MORT...
BAMF
... A PAS BESOIN DE RÉPONSES !
CRUMMP
QUAND L'ENNEMI SE TÉLÉPORTE À L'ABRI, COGNER N'EST PAS LA SOLUTION, MALICIA !
OOOHHHH...
MON CRÂNE... JE SAIS PLUS OU J'EN SUIS, JE FLAGEOLE... MAIS ÇA A L'AIR D'ALLER MIEUX... APPAREMMENT, LE POUVOIR DE MALICIA N'A QU'UN EFFET TEMPORAIRE. LES MIENS ME REVIENNENT...
ÇA VA MIEUX, TORDU ? BAH, CE QUE J'AI FAIT UNE FOIS, JE PEUX LE REFAIRE...
VAS-Y, BABY, ESSAIE... MAIS LÀ...


... JE SUIS AVERTI !
BOOM!


CEPENDANT...
SCANNAGE RÉTINIEN, EMPREINTE VOCALE, CARTE D'IDENTITÉ CONFORMES, COLONEL. ACCÈS AU SISO AUTORISÉ.
MERCI.
JE N'AI PAS TOUT PERDU, ON DIRAIT... MES TALENTS D'ESPIONNES SONT RESTÉS.


SALLE CENTRALE D'INFORMATIQUE... QUE VA-T-ELLE FAIRE LÀ-BAS ?
SI J'EN CROIS LE BOUCAN, MALICIA SUFFIT À OCCUPER LES X-MEN. ÇA ME LAISSE TOUTE LIBERTÉ POUR M'OCCUPER DE DANVERS.


L'ABATTRE... UN RÊVE QUE JE CARESSE DEPUIS LONGTEMPS !
L'AVATAR DE "RAVEN" M'EST TROP PRÉCIEUX POUR COMBATTRE SOUS SA FORME.
JE VAIS PRENDRE UNE APPARENCE QUI INSPIRE CONFIANCE À CAROL... CELLE DE NICK FURY, LE PATRON DU SHIELD.* ELLE NE VERRA PAS VENIR LE COUP !
* SHIELD, CÉLÈBRE AGENCE PRIVÉE DE CONTRE-ESPIONNAGE AMÉRICAINE - CHRIS


AILLEURS...
ELLE A PRIS MON ÉCLAIR EN PLEIN... ET ÇA LA FAIT RIRE !
BRAVO ! TRÈS CHOUETTE, TORNADE !


TU AS ESSAYÉ, TU AS PERDU. BELLE ÉPITAPHE !
NON !
LE CONTACT DE MALICIA EST TERRIFIANT... ORORO SENT SOUDAIN SON ÂME LUI ÉCHAPPER, SA CONSCIENCE SE DISSOUDRE... TOUTES SES FACULTÉS DE CRÉATURE PENSANTE LA QUITTER BRUTALEMENT.


CETTE FOIS, POURTANT, MALICIA EN A ABSORBÉ PLUS QU'ELLE NE POUVAIT ASSIMILER.
DES ANNÉES D'ENTRAÎNEMENT ET D'EXPÉRIENCE ONT PARFAIT L'EMPRISE DE TORNADE SUR LES ÉLÉMENTS... MALICIA N'A PAS CET AVANTAGE.

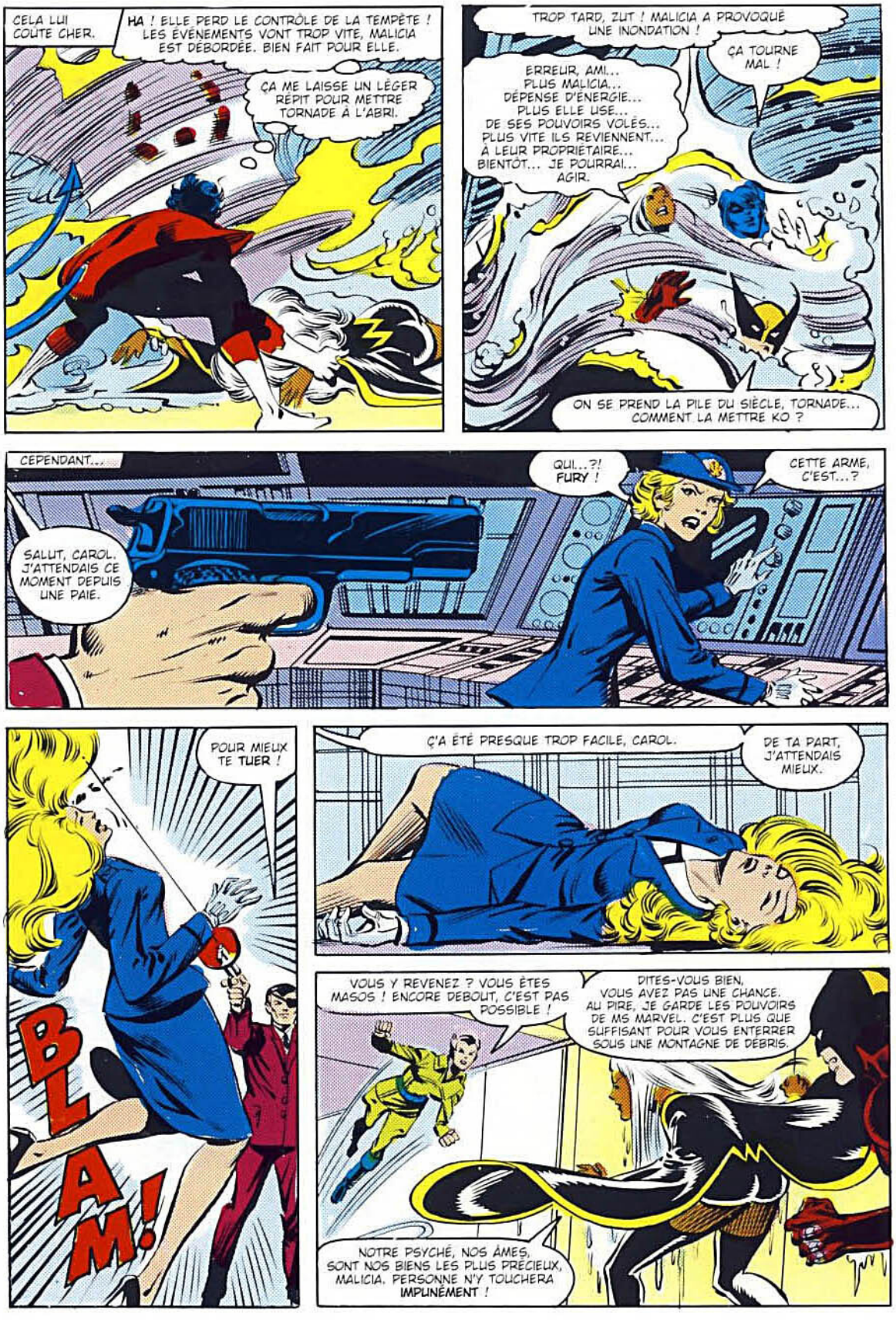
CELA LUI COÛTE CHER.
HA ! ELLE PERD LE CONTRÔLE DE LA TEMPÊTE ! LES ÉVÉNEMENTS VONT TROP VITE, MALICIA EST DÉBORDÉE. BIEN FAIT POUR ELLE.
ÇA ME LAISSE UN LÉGER RÉPIT POUR METTRE TORNADE À L'ABRI.
TROP TARD, ZUT ! MALICIA A PROVOQUÉ UNE INONDATION !
ÇA TOURNE MAL !
ERREUR, AMI... PLUS MALICIA... DÉPENSE D'ÉNERGIE... PLUS ELLE USE... DE SES POUVOIRS VOLÉS... PLUS VITE ILS REVIENNENT... À LEUR PROPRIÉTAIRE... BIENTÔT... JE POURRAI... AGIR.
ON SE PREND LA PILE DU SIÈCLE, TORNADE... COMMENT LA METTRE KO ?
CEPENDANT...
QUI...?! FURY !
CETTE ARME, C'EST...?
SALUT, CAROL. J'ATTENDAIS CE MOMENT DEPUIS UNE PAIE.
POUR MIEUX TE TUER !
BLAM!
Ç'A ÉTÉ PRESQUE TROP FACILE, CAROL.
DE TA PART, J'ATTENDAIS MIEUX.
VOUS Y REVENEZ ? VOUS ÊTES MASOS ! ENCORE DEBOUT, C'EST PAS POSSIBLE !
DITES-VOUS BIEN, VOUS AVEZ PAS UNE CHANCE. AU PIRE, JE GARDE LES POUVOIRS DE MS MARVEL. C'EST PLUS QUE SUFFISANT POUR VOUS ENTERRER SOUS UNE MONTAGNE DE DÉBRIS.
NOTRE PSYCHÉ, NOS ÂMES, SONT NOS BIENS LES PLUS PRÉCIEUX, MALICIA. PERSONNE N'Y TOUCHERA IMPUNÉMENT !

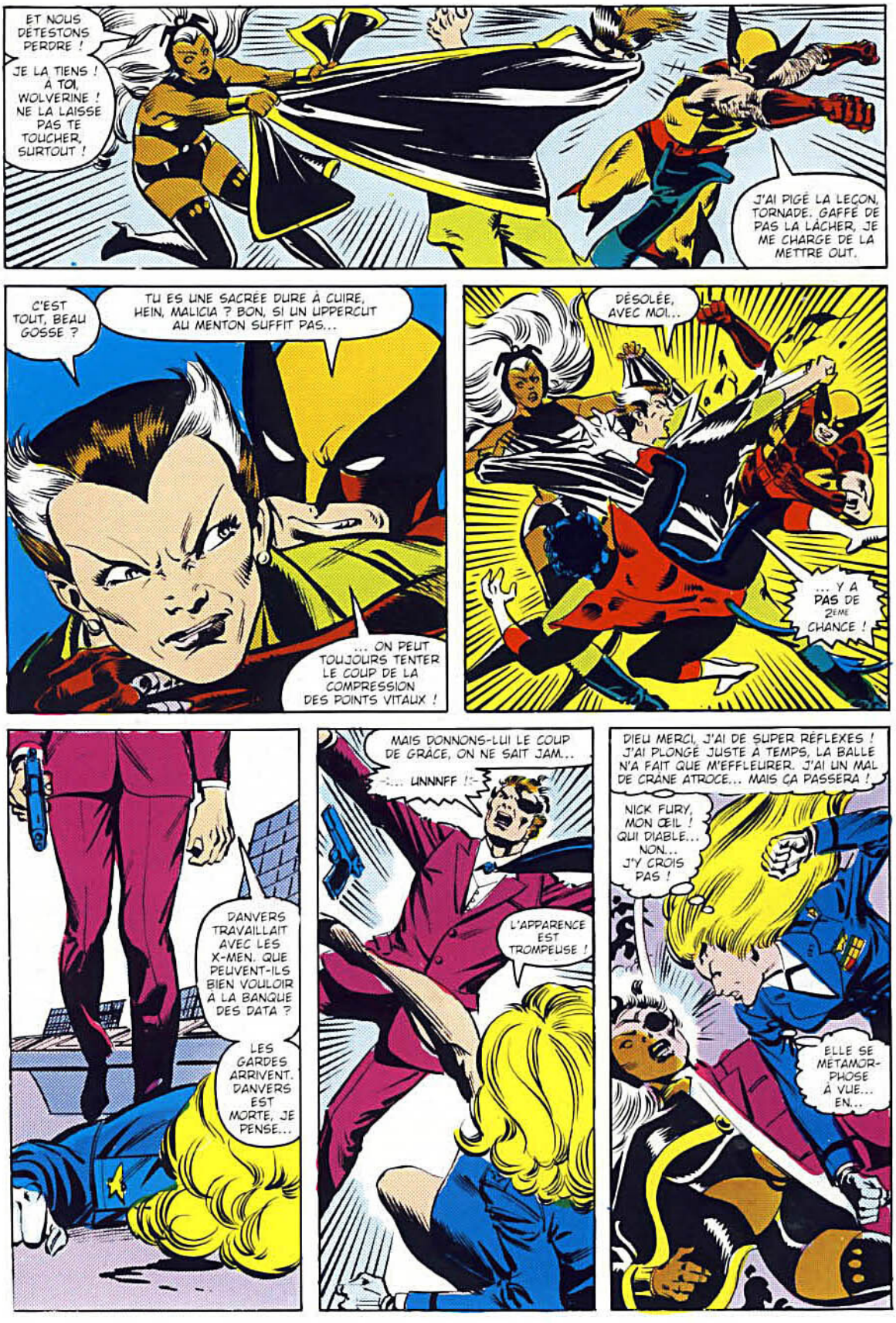
ET NOUS DÉTESTONS PERDRE !
JE LA TIENS ! À TOI, WOLVERINE ! NE LA LAISSE PAS TE TOUCHER, SURTOUT !
J'AI PIGÉ LA LEÇON, TORNADE. GAFFE DE PAS LA LÂCHER, JE ME CHARGE DE LA METTRE OUT.
C'EST TOUT, BEAU GOSSE ?
TU ES UNE SACRÉE DURE À CUIRE, HEIN, MALICIA ? BON, SI UN UPPERCUT AU MENTON SUFFIT PAS...
... ON PEUT TOUJOURS TENTER LE COUP DE LA COMPRESSION DES POINTS VITAUX !
DÉSOLÉE, AVEC MOI...
... Y A PAS DE 2ÈME CHANCE !
DANVERS TRAVAILLAIT AVEC LES X-MEN. QUE PEUVENT-ILS BIEN VOULOIR À LA BANQUE DES DATA ?
LES GARDES ARRIVENT. DANVERS EST MORTE, JE PENSE...
MAIS DONNONS-LUI LE COUP DE GRÂCE, ON NE SAIT JAM...
:-... UNNNFF !:-
L'APPARENCE EST TROMPEUSE !
DIEU MERCI, J'AI DE SUPER RÉFLEXES ! J'AI PLONGÉ JUSTE À TEMPS, LA BALLE N'A FAIT QUE M'EFFLEURER. J'AI UN MAL DE CRÂNE ATROCE... MAIS ÇA PASSERA !
NICK FURY, MON ŒIL ! QUI DIABLE... NON... J'Y CROIS PAS !
ELLE SE MÉTAMORPHOSE À VUE... EN...

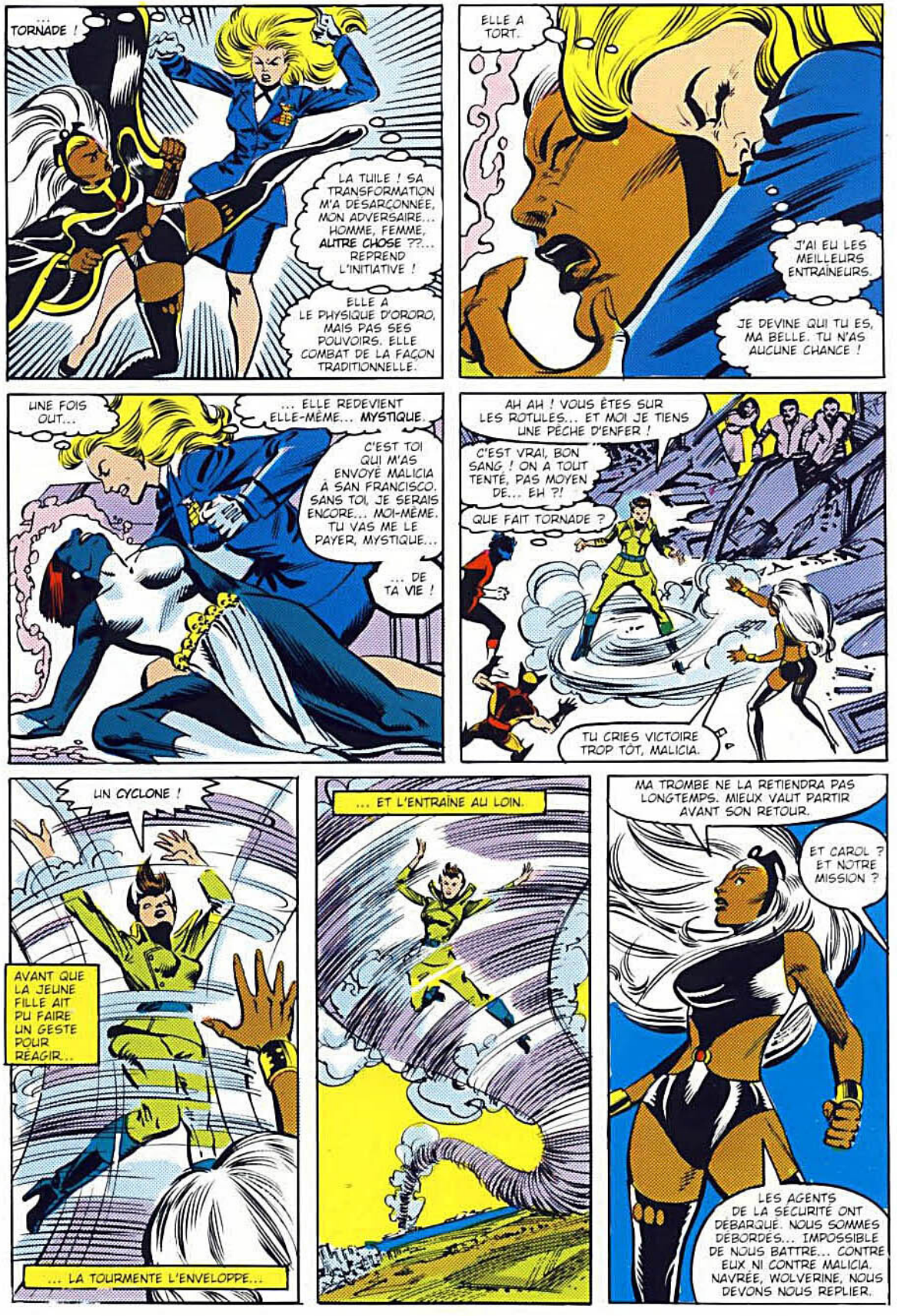
... TORNADE !
LA TUILE ! SA TRANSFORMATION M'A DÉSARÇONNÉE, MON ADVERSAIRE... HOMME, FEMME, AUTRE CHOSE ??... REPREND L'INITIATIVE !
ELLE A LE PHYSIQUE D'ORORO, MAIS PAS SES POUVOIRS. ELLE COMBAT DE LA FAÇON TRADITIONNELLE.
ELLE A TORT.
J'AI EU LES MEILLEURS ENTRAÎNEURS.
JE DEVINE QUI TU ES, MA BELLE. TU N'AS AUCUNE CHANCE !
UNE FOIS OUT...
... ELLE REDEVIENT ELLE-MÊME... MYSTIQUE.
C'EST TOI QUI M'AS ENVOYÉ MALICIA À SAN FRANCISCO. SANS TOI, JE SERAIS ENCORE... MOI-MÊME. TU VAS ME LE PAYER, MYSTIQUE...
... DE TA VIE !
AH AH ! VOUS ÊTES SUR LES ROTULES... ET MOI JE TIENS UNE PÊCHE D'ENFER !
C'EST VRAI, BON SANG ! ON A TOUT TENTÉ, PAS MOYEN DE... EH ?!
QUE FAIT TORNADE ?
TU CRIES VICTOIRE TROP TÔT, MALICIA.
UN CYCLONE !
AVANT QUE LA JEUNE FILLE AIT PU FAIRE UN GESTE POUR RÉAGIR...
... LA TOURMENTE L'ENVELOPPE...
... ET L'ENTRAÎNE AU LOIN.
MA TROMBE NE LA RETIENDRA PAS LONGTEMPS. MIEUX VAUT PARTIR AVANT SON RETOUR.
ET CAROL ? ET NOTRE MISSION ?
LES AGENTS DE LA SÉCURITÉ ONT DÉBARQUÉ. NOUS SOMMES DÉBORDÉS... IMPOSSIBLE DE NOUS BATTRE... CONTRE EUX NI CONTRE MALICIA. NAVRÉE, WOLVERINE, NOUS DEVONS NOUS REPLIER.

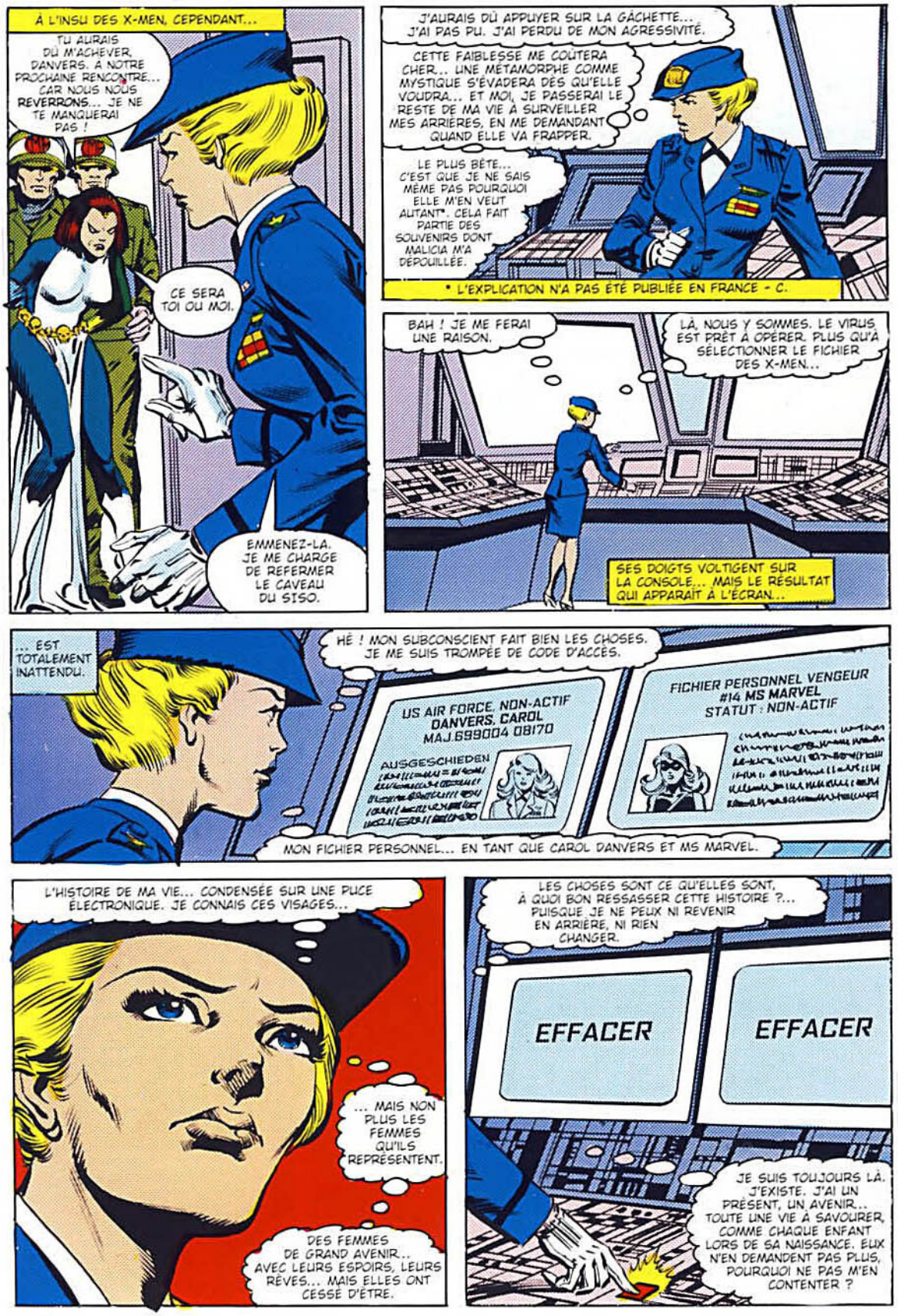
À L'INSU DES X-MEN, CEPENDANT...
TU AURAIS DÛ M'ACHEVER, DANVERS. À NOTRE PROCHAINE RENCONTRE... CAR NOUS NOUS REVERRONS... JE NE TE MANQUERAI PAS !
CE SERA TOI OU MOI.
EMMENEZ-LA. JE ME CHARGE DE REFERMER LE CAVEAU DU SISO.
J'AURAIS DÛ APPUYER SUR LA GÂCHETTE... J'AI PAS PU. J'AI PERDU DE MON AGRESSIVITÉ.
CETTE FAIBLESSE ME COÛTERA CHER... UNE MÉTAMORPHE COMME MYSTIQUE S'ÉVADERA DÈS QU'ELLE VOUDRA... ET MOI, JE PASSERAI LE RESTE DE MA VIE À SURVEILLER MES ARRIÈRES, EN ME DEMANDANT QUAND ELLE VA FRAPPER.
LE PLUS BÊTE... C'EST QUE JE NE SAIS MÊME PAS POURQUOI ELLE M'EN VEUT AUTANT*. CELA FAIT PARTIE DES SOUVENIRS DONT MALICIA M'A DÉPOUILLÉE.
* L'EXPLICATION N'A PAS ÉTÉ PUBLIÉE EN FRANCE - C.
BAH ! JE ME FERAI UNE RAISON.
LÀ, NOUS Y SOMMES. LE VIRUS EST PRÊT À OPÉRER. PLUS QU'À SÉLECTIONNER LE FICHIER DES X-MEN...
SES DOIGTS VOLTIGENT SUR LA CONSOLE... MAIS LE RÉSULTAT QUI APPARAÎT À L'ÉCRAN...
... EST TOTALEMENT INATTENDU.
HÉ ! MON SUBCONSCIENT FAIT BIEN LES CHOSES. JE ME SUIS TROMPÉE DE CODE D'ACCÈS.
US AIR FORCE. NON-ACTIF
DANVERS, CAROL
MAJ.699004 08170
AUSGESCHIEDEN
FICHIER PERSONNEL VENGEUR
#14 MS MARVEL
STATUT : NON-ACTIF
MON FICHIER PERSONNEL... EN TANT QUE CAROL DANVERS ET MS MARVEL.
L'HISTOIRE DE MA VIE... CONDENSÉE SUR UNE PUCE ÉLECTRONIQUE. JE CONNAIS CES VISAGES...
... MAIS NON PLUS LES FEMMES QU'ILS REPRÉSENTENT.
DES FEMMES DE GRAND AVENIR... AVEC LEURS ESPOIRS, LEURS RÊVES... MAIS ELLES ONT CESSÉ D'ÊTRE.
LES CHOSES SONT CE QU'ELLES SONT, À QUOI BON RESSASSER CETTE HISTOIRE ?... PUISQUE JE NE PEUX NI REVENIR EN ARRIÈRE, NI RIEN CHANGER.
EFFACER
EFFACER
JE SUIS TOUJOURS LÀ. J'EXISTE. J'AI UN PRÉSENT, UN AVENIR... TOUTE UNE VIE À SAVOURER, COMME CHAQUE ENFANT LORS DE SA NAISSANCE. EUX N'EN DEMANDENT PAS PLUS, POURQUOI NE PAS M'EN CONTENTER ?

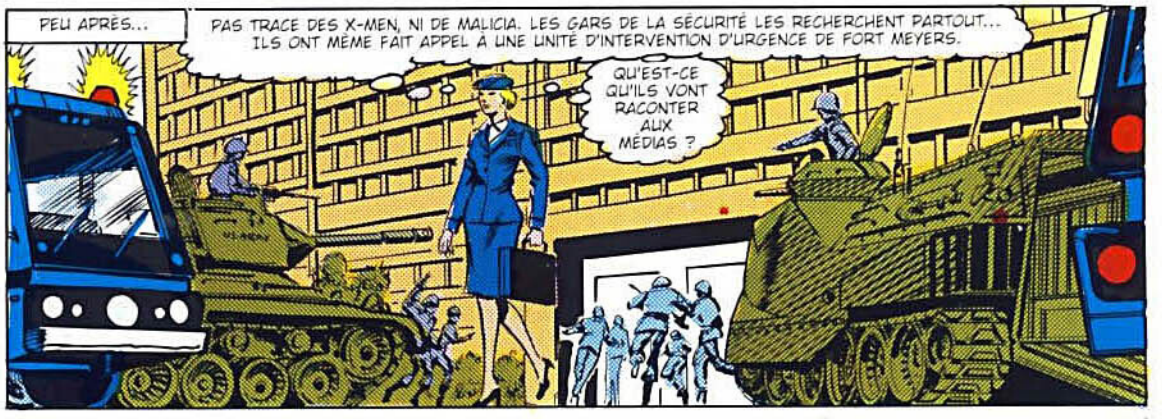

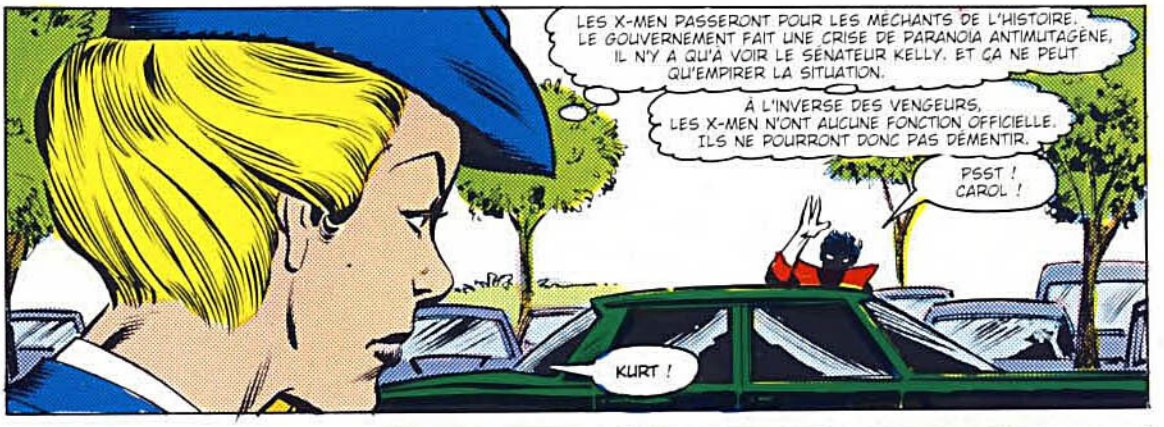





DE SUITE... DRACULA !

Stan Lee PRÉSENTE :

CRI DES TÉNÈBRES

CLAREMONT SCÉNARISTE — SIENKIEWICZ/WIACEK ARTISTES — WEIN COLORISTE — JONES, GAFFNEY, DEFALCO RESPONSABLES USA

STUDIO VIANNEY JALIN LETTRISTE — GENEVIEVE COULOMB TRADUCTRICE

LES **ÉTRANGES X-MEN** ONT L'ART ET LA MANIÈRE DE RÉUSSIR LEUR ENTRÉE ! VOYEZ-LES SE PRÉSENTER CHEZ LEUR AMIE, LE DÉTECTIVE PRIVÉ MISTY KNIGHT, À GREENWICH VILLAGE. **DIABLO** SE TÉLÉPORTE, **KITTY PRYDE** INFILTRE LE MUR... **WOLVERINE**, **TORNADE** ET **COLOSSUS** FONT DANS LE CLASSIQUE.




J'Y VIS!
QUI ÊTES-VOUS? COMMENT OSEZ-VOUS FORCER MA PORTE? VOUS M'AVEZ FAIT PEUR!
HÉ, JE CONNAIS CETTE TÊTE! SI JE SAVAIS OÙ...
NAVRÉE DE VOUS AVOIR EFFRAYÉE! JE SUIS TORNADE, NOUS SOMMES DES AMIS DE MISTY, AURAIT-ELLE DÉMÉNAGÉ?
NON. NOUS PARTAGEONS L'APPART.
HARMONY YOUNG!
TU LA CONNAIS, P'TIT?
C'EST UN DES PREMIERS TOP MODELS DE NEW YORK!
ELLE LE MÉRITE BIEN... ENCHANTÉ, BELLE DAME.
C'EST ÇA, FARFADET, VAS-Y, DRAGUE. PUISQUE ICI TOUT EST ARRANGÉ...
:Hi Hi!:
...JE VAIS ME SERVIR UNE BIÈRE.
BRAVO POUR TON TACT, WOLVERINE!
MISTY A PROPOSÉ DE NOUS HÉBERGER SI NOUS EN AVIONS BESOIN. NOUS IGNORIONS QU'ENTRE TEMPS, ELLE AVAIT PRIS UNE SOUS-LOCATAIRE.
NOUS NE VOULONS DÉRANGER PERSONNE... NOUS PARTONS.
SURTOUT PAS!
LES INVITÉS DE MISTY...
...SONT LES MIENS!
SURTOUT QUAND CE SONT DES GARÇONS SI MIGNONS!
OH, ELLE DÉBLOQUE!
"MIGNON", COLOSSUS?!

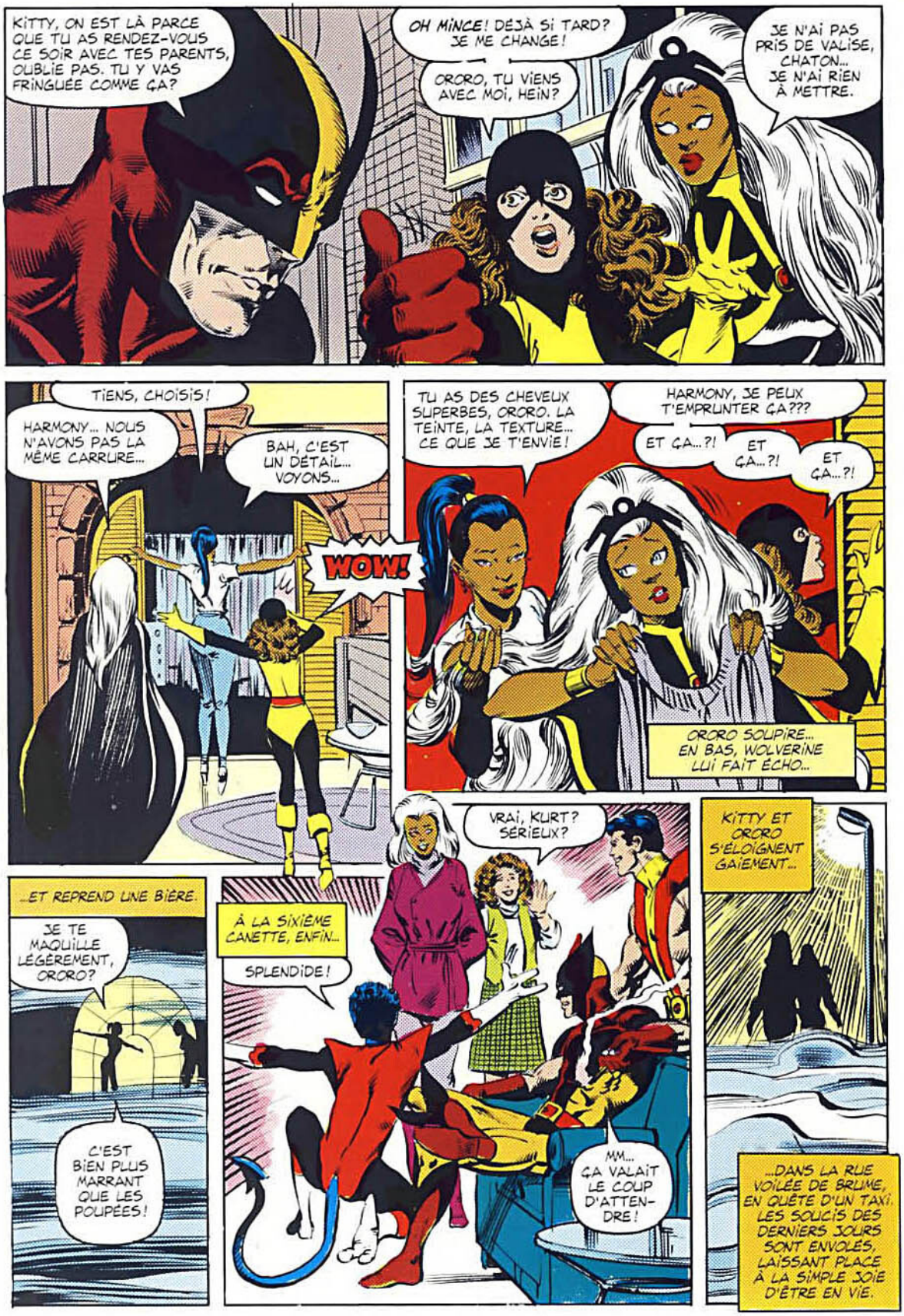
KITTY, ON EST LÀ PARCE QUE TU AS RENDEZ-VOUS CE SOIR AVEC TES PARENTS, OUBLIE PAS. TU Y VAS FRINGUÉE COMME ÇA?
OH MINCE! DÉJÀ SI TARD? JE ME CHANGE!
ORORO, TU VIENS AVEC MOI, HEIN?
JE N'AI PAS PRIS DE VALISE, CHATON... JE N'AI RIEN À METTRE.
TIENS, CHOISIS!
HARMONY... NOUS N'AVONS PAS LA MÊME CARRURE...
BAH, C'EST UN DÉTAIL... VOYONS...
WOW!
TU AS DES CHEVEUX SUPERBES, ORORO. LA TEINTE, LA TEXTURE... CE QUE JE T'ENVIE!
HARMONY, JE PEUX T'EMPRUNTER ÇA???
ET ÇA...?!
ET ÇA...?!
ET ÇA...?!
ORORO SOUPIRE... EN BAS, WOLVERINE LUI FAIT ÉCHO...
...ET REPREND UNE BIÈRE.
JE TE MAQUILLE LÉGÈREMENT, ORORO?
C'EST BIEN PLUS MARRANT QUE LES POUPÉES!
À LA SIXIÈME CANETTE, ENFIN...
SPLENDIDE!
VRAI, KURT? SÉRIEUX?
MM... ÇA VALAIT LE COUP D'ATTENDRE!
KITTY ET ORORO S'ÉLOIGNENT GAIEMENT...
...DANS LA RUE VOILÉE DE BRUME, EN QUÊTE D'UN TAXI. LES SOUCIS DES DERNIERS JOURS SONT ENVOLÉS, LAISSANT PLACE À LA SIMPLE JOIE D'ÊTRE EN VIE.


RIO DIABLO. LE CI-DEVANT X-MAN ALEX SUMMERS VIT RETIRÉ EN CE LIEU PERDU DU NOUVEAU-MEXIQUE.
JE SUIS NAVRÉ POUR LE PR XAVIER, SCOTT.
SON FRÈRE SCOTT EST VENU LE VOIR.
TOUT A ÉTÉ TENTÉ POUR LE TIRER DE CE COMA, ET POUR EN ÉLUCIDER LA CAUSE... EN VAIN.
ET PUIS... IL Y A PAPA.
HMM... QUE DIRE À UN PÈRE QUI REVIENT APRÈS VINGT ANS D'ABSENCE? LE REVOIR... A DÛ ÊTRE TRÈS DUR POUR TOI, SCOTT. MOI DU MOINS J'AI ÉTÉ ADOPTÉ, J'AVAIS UNE FAMILLE.
TOI, RIEN.
BON, ON SURVIT À TOUT.
SURVIVRE NE SUFFIT PAS!
HMM.
À PROPOS DE SURVIE, PENSES-TU À TRAVAILLER TES SUPER-POUVOIRS DE HAVOK?
OUI, GRAND FRÈRE!
MONTRE!
LE RAYON OPTIQUE DE SCOTT CATAPULTE UN ROCHER DANS LE CIEL.
ALORS?
AU FAITE DE SA TRAJECTOIRE, UNE RAFALE COSMIQUE D'ALEX LE DISLOQUE.
JOLI.
TU AS... PULVÉRISÉ LES MORCEAUX!
UN TEL POUVOIR...
...QUE SEULE TA VISIÈRE DE QUARTZ-RUBIS PEUT CONTRÔLER... JAMAIS JE N'ASSUMERAIS PAREILLE RESPONSABILITÉ!
BAH, MAIS SI!
PLUS TARD. LE BUNGALOW OÙ ALEX VIT AVEC LORNA DANE... L'EX-POLARIS, MAÎTRESSE DU MAGNÉTISME.
NOUS VOILÀ, CHÉRIE!
DÉJÀ?! FILEZ VOUS LAVER, VOTRE PÈRE EST DÉJÀ À TABLE. JE SERS, TOUT EST TROP CUIT!


MMM... FAMEUX! COMPLIMENTS, CHEF!
MERCI, MR SUMMERS, MAIS ALEX CUISINE BIEN MIEUX QUE MOI!
COMME ÇA, JE COUPE À LA CORVÉE DE VAISSELLE!
PAPA... TU AS DES PROJETS? TU RESTES?
JE SUIS HEUREUX DE VOUS REVOIR... NOUS AVIONS TANT À RATTRAPER! MAIS APRÈS TOUT CE TEMPS, JE N'AI PLUS MA PLACE SUR TERRE.
J'AI VINGT ANS DE RETARD, ET DES ANNÉES-LUMIÈRE D'AVANCE...
SI... QUAND TU REPARTIRAS, COMPTES-TU NOUS EMMENER?
SCOTT, ALEX... MES FILS...
...JE NE SAIS PAS.
NEW YORK.
ARTISTE DE CIRQUE? GÉANT!
J'ÉTAIS LA STAR, JE... HEIN?
AH! TÉLÉPHONE.
BRRING!
SALUT, LES GARS, ÇA BOUME? MES PARENTS VONT BIEN! JE PEUX PARLER À ORORO?
ORORO? ELLE N'EST PAS AVEC TOI?
UN PROBLÈME?
BEN... D'APRÈS KITTY, ORORO...
...EST PARTIE DE LÀ-BAS DEPUIS DES HEURES.
SI ELLE S'ÉTAIT ARRÊTÉE EN ROUTE, ELLE AURAIT TÉLÉPHONÉ!
IL LUI EST ARRIVÉ QUELQUE CHOSE!

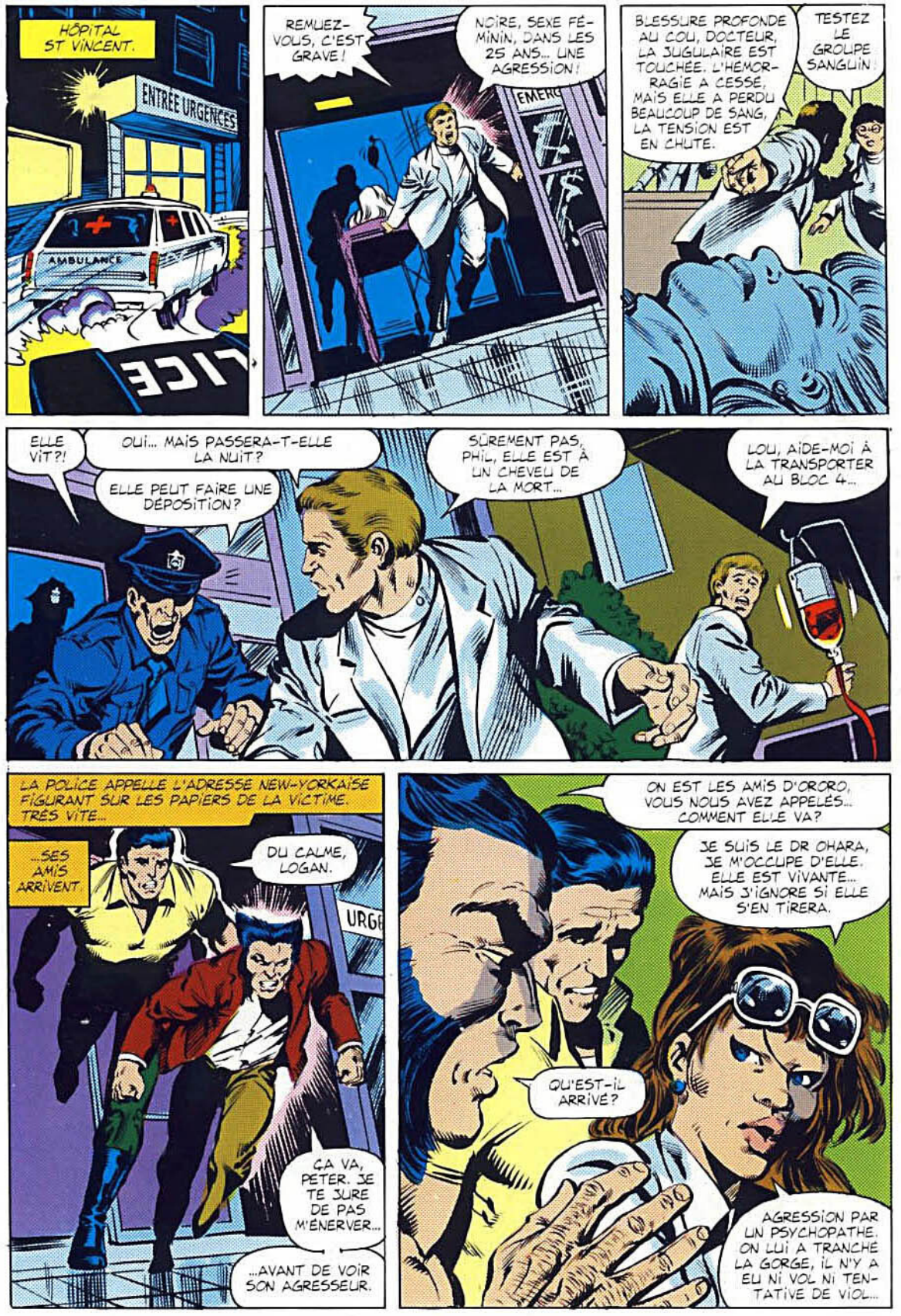
HÔPITAL ST VINCENT.
ENTRÉE URGENCES
AMBULANCE
REMUEZ-VOUS, C'EST GRAVE!
NOIRE, SEXE FÉMININ, DANS LES 25 ANS... UNE AGRESSION!
BLESSURE PROFONDE AU COU, DOCTEUR. LA JUGULAIRE EST TOUCHÉE. L'HÉMORRAGIE A CESSÉ, MAIS ELLE A PERDU BEAUCOUP DE SANG. LA TENSION EST EN CHUTE.
TESTEZ LE GROUPE SANGUIN!
ELLE VIT?!
OUI... MAIS PASSERA-T-ELLE LA NUIT?
ELLE PEUT FAIRE UNE DÉPOSITION?
SÛREMENT PAS, PHIL, ELLE EST À UN CHEVEU DE LA MORT...
LOU, AIDE-MOI À LA TRANSPORTER AU BLOC 4...
LA POLICE APPELLE L'ADRESSE NEW-YORKAISE FIGURANT SUR LES PAPIERS DE LA VICTIME. TRÈS VITE...
...SES AMIS ARRIVENT
DU CALME, LOGAN.
ÇA VA, PETER. JE TE JURE DE PAS M'ÉNERVER...
...AVANT DE VOIR SON AGRESSEUR.
ON EST LES AMIS D'ORORO, VOUS NOUS AVEZ APPELÉS... COMMENT ELLE VA?
JE SUIS LE DR OHARA, JE M'OCCUPE D'ELLE. ELLE EST VIVANTE... MAIS J'IGNORE SI ELLE S'EN TIRERA.
QU'EST-IL ARRIVÉ?
AGRESSION PAR UN PSYCHOPATHE. ON LUI A TRANCHÉ LA GORGE, IL N'Y A EU NI VOL NI TENTATIVE DE VIOL...


LA BLESSURE EST FINALEMENT MOINS GRAVE QU'IL N'Y PARAISSAIT. L'HÉMORRAGIE EST ENRAYÉE, ELLE A REPRIS CONSCIENCE ET RÉPONDU AUX QUESTIONS DES POLICIERS.
NOUS VOULIONS FAIRE UNE TRANSFUSION DE SANG, MAIS NOUS N'AVONS PAS SON GROUPE. LES TESTS DONNENT DES RÉSULTATS SURPRENANTS, IL FAUDRAIT ÉTUDIER LE CAS À FOND!
NOUS AUTRES MUTANTS AVONS UN GROUPE SANGUIN À PART! SI ELLE POUSSE LES ANALYSES, ELLE SAURA À QUOI... OU À *QUI* ELLE A AFFAIRE, ET ADIEU NOTRE ANONYMAT!
ORORO DEVRA RESTER QUELQUES JOURS EN OBSERVATION. ELLE EST TRAUMATISÉE... PHYSIQUEMENT ET PSYCHOLOGIQUEMENT.
ELLE NE SE RAPPELLE NI CE QUI S'EST PASSÉ, NI QUI L'A ATTAQUÉE.
JE LUI AI PARLÉ. ELLE EST FORTE, AU PHYSIQUE COMME AU MORAL. AVEC UN PEU DE CHANCE ET LE SOUTIEN DE SES AMIS, ELLE SE REMETTRA... *HÉ!*
QUE FAITES-VOUS?! RECOUCHEZ-VOUS IMMÉDIATEMENT!
ORORO...?
PETER! LOGAN!
NE PAS SAVOIR ME DÉFENDRE, APRÈS CE QUE NOUS AVONS VÉCU... C'EST STUPIDE!
JE NE VEUX PAS VOUS POSER DE PROBLÈME, DR OHARA... JE ME SENS BIEN.
JE NE PUIS VOUS RETENIR DE FORCE... MAIS VOUS FAITES UNE BÊTISE...
RESTER SERAIT COMPROMETTRE LES X-MEN...
MAIS JE ME SENS EN *SÉCURITÉ*.
POURQUOI... CETTE PEUR DU NOIR, SOUDAIN?
CES YEUX, DANS LA BRUME...?
NON... J'AI RÊVÉ.
J'ADORE LA NUIT!
MERCI DE VOTRE SOLLICITUDE...
...MAIS JE VEUX RENTRER.
BON. JE PRÉPARE LE BON DE SORTIE.



LE SOMMEIL NE VIENT PAS. L'OMBRE L'OPPRESSE. LE MURMURE ASSOURDI DE SES AMIS LUI PARVIENT, TOUT PROCHE... ET SI LOINTAIN QUE SA SOLITUDE, SOUDAIN, L'ÉPOUVANTE.

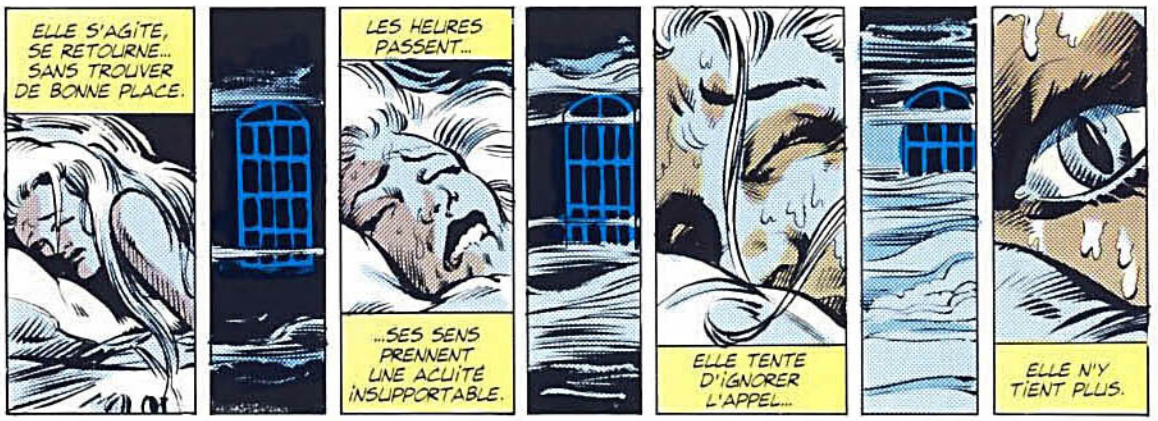

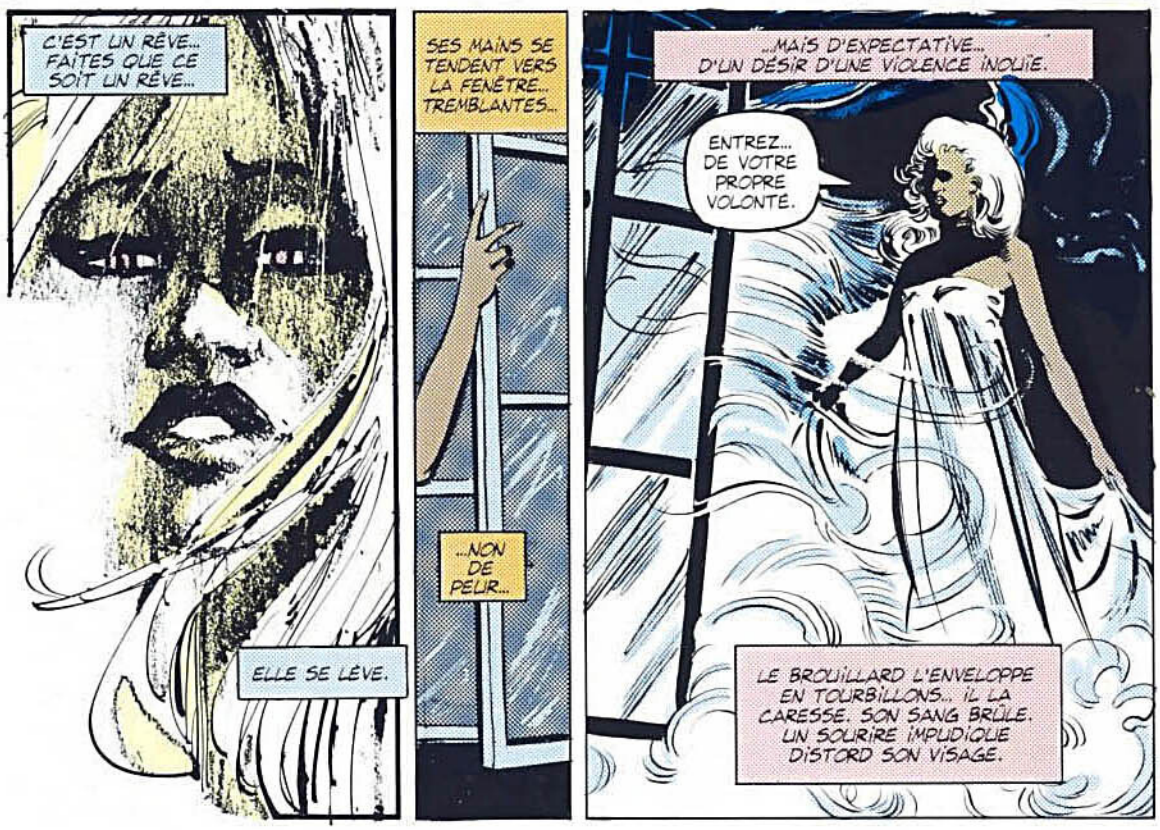


LA SEMAINE PASSÉ. DIMANCHE APRÈS-MIDI.
HOU-HOU! C'EST MOI, LES GARS!
HÉ?
KURT, PETER, LOGAN...
...QU'Y A-T-IL?
OÙ EST ORORO?
DANS LE LIT DE MISTY.
ÇA NE VA PAS.
QUOI, ELLE EST MALADE? DITES-MOI!
J'AURAIS DÛ TÉLÉPHONER, DEMANDER DES NOUVELLES... MAIS JE M'AMUSAIS TANT...
LOGAN...
EXPLIQUE-MOI!
ELLE A ÉTÉ AGRESSÉE VENDREDI SOIR. RIEN DE GRAVE, APPAREMMENT... MAIS ELLE SE REMET PAS. ET ELLE VEUT NI DU TOUBIB, NI SURTOUT DE L'HÔPITAL.
ELLE EST...?!
J'EN SAIS RIEN. ELLE A PLUS ENVIE DE VIVRE.
NON!
ESSAIE, KITTY. ON A TOUT TENTÉ.
ORORO...
:GASP:
AAÏÏE!
FERME LES RIDEAUX, LA LUMIÈRE ME FAIT...
...MAL.

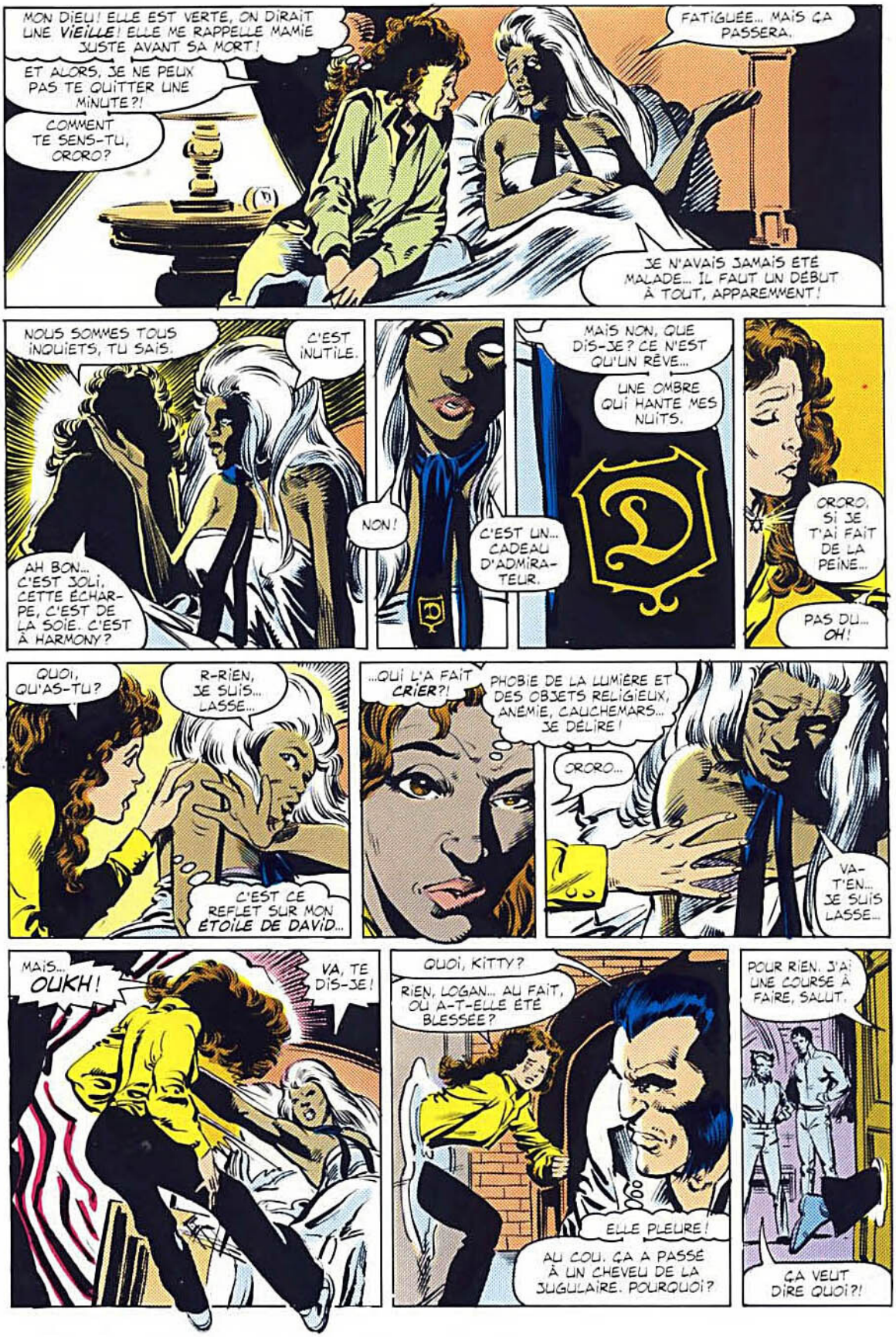
MON DIEU! ELLE EST VERTE, ON DIRAIT UNE VIEILLE! ELLE ME RAPPELLE MAMIE JUSTE AVANT SA MORT!
ET ALORS, JE NE PEUX PAS TE QUITTER UNE MINUTE?!
COMMENT TE SENS-TU, ORORO?
FATIGUÉE... MAIS ÇA PASSERA.
JE N'AVAIS JAMAIS ÉTÉ MALADE... IL FAUT UN DÉBUT À TOUT, APPAREMMENT!
NOUS SOMMES TOUS INQUIETS, TU SAIS.
C'EST INUTILE.
AH BON... C'EST JOLI, CETTE ÉCHARPE, C'EST DE LA SOIE. C'EST À HARMONY?
NON!
MAIS NON, QUE DIS-JE? CE N'EST QU'UN RÊVE...
UNE OMBRE QUI HANTE MES NUITS.
C'EST UN... CADEAU D'ADMIRATEUR.
ORORO, SI JE T'AI FAIT DE LA PEINE...
PAS DU... OH!
QUOI, QU'AS-TU?
R-RIEN, JE SUIS... LASSE...
C'EST CE REFLET SUR MON ÉTOILE DE DAVID...
...QUI L'A FAIT CRIER?!
PHOBIE DE LA LUMIÈRE ET DES OBJETS RELIGIEUX, ANÉMIE, CAUCHEMARS... JE DÉLIRE!
ORORO...
VA-T'EN... JE SUIS LASSE...
MAIS... OUKH!
VA, TE DIS-JE!
QUOI, KITTY?
RIEN, LOGAN... AU FAIT, OÙ A-T-ELLE ÉTÉ BLESSÉE?
ELLE PLEURE!
AU COU. ÇA A PASSÉ À UN CHEVEU DE LA JUGULAIRE. POURQUOI?
POUR RIEN. J'AI UNE COURSE À FAIRE, SALUT.
ÇA VEUT DIRE QUOI?!

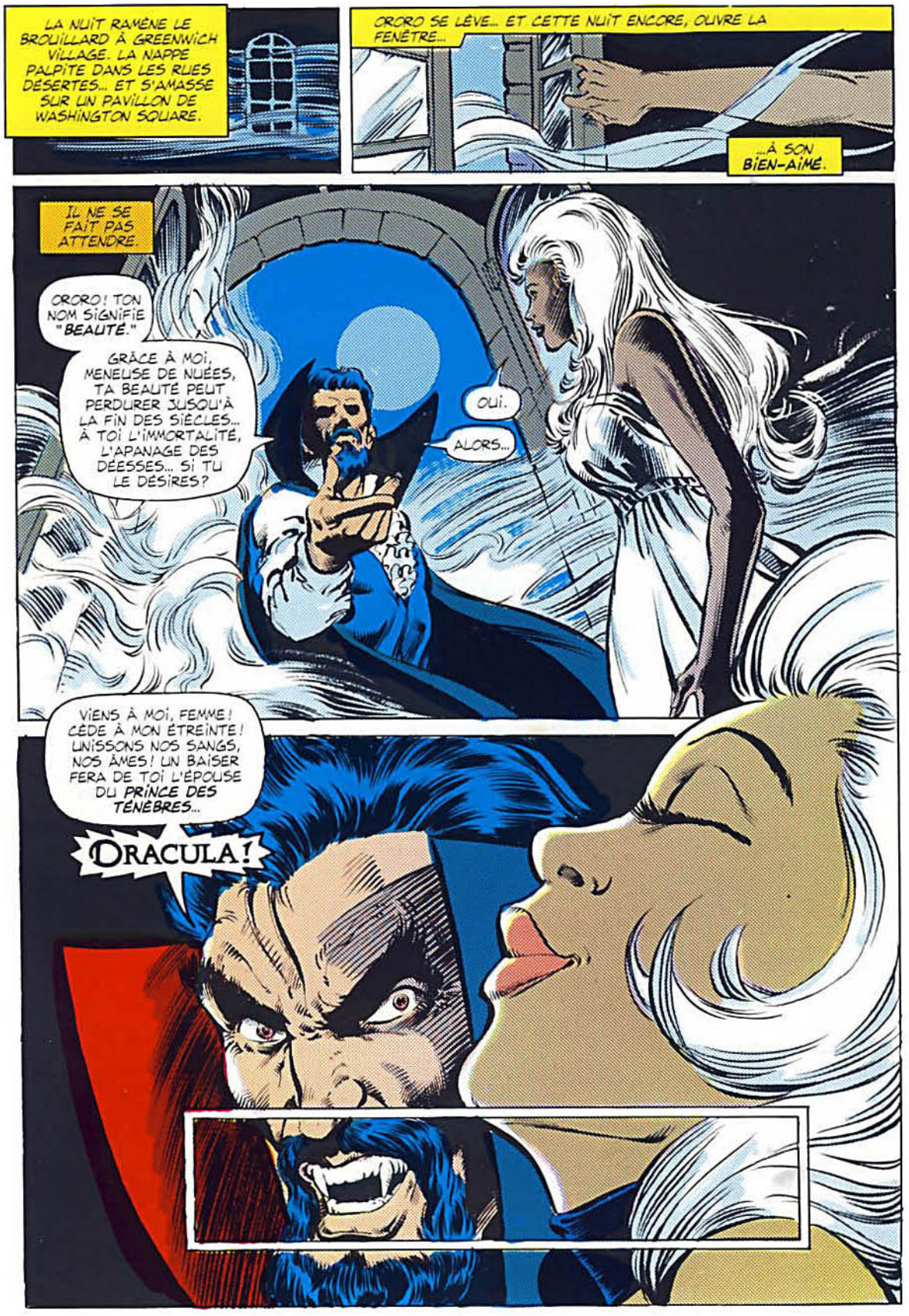
LA NUIT RAMÈNE LE BROUILLARD À GREENWICH VILLAGE. LA NAPPE PALPITE DANS LES RUES DESERTES... ET S'AMASSE SUR UN PAVILLON DE WASHINGTON SQUARE.
ORORO SE LÈVE... ET CETTE NUIT ENCORE, OUVRE LA FENÊTRE...
...À SON BIEN-AIMÉ.
IL NE SE FAIT PAS ATTENDRE.
ORORO! TON NOM SIGNIFIE "BEAUTÉ."
GRÂCE À MOI, MENEUSE DE NUÉES, TA BEAUTÉ PEUT PERDURER JUSQU'À LA FIN DES SIÈCLES... À TOI L'IMMORTALITÉ, L'APANAGE DES DÉESSES... SI TU LE DÉSIRES?
OUI.
ALORS...
VIENS À MOI, FEMME! CÈDE À MON ÉTREINTE! UNISSONS NOS SANGS, NOS ÂMES! UN BAISER FERA DE TOI L'ÉPOUSE DU PRINCE DES TÉNÈBRES...
DRACULA!


LAISSE-LA, MONSTRE!
QUI OSE...?!
L'ENFANT ?!?
ENFANT OU PAS, J'AI MIS AU PAS DES VILAINS PIRES QUE TOI, DUCHNOK! ENTRE X-MEN, ON S'ÉPAULE!
DÉGAGE OU ÇA IRA MAL POUR TOI!
LA CROIX!
HÉ MAIS... CET EMBLÈME RELIGIEUX DEVRAIT ME REPOUSSER...
OR, IL N'A AUCUN EFFET!
STUPIDE GAMINE! LA CROIX N'A DE POUVOIR QU'ENTRE LES MAINS DE CHRÉTIENS QUI CROIENT EN ELLE!
TOI, TU ES ISRAÉLITE!
L'ASSAUT DE DRACULA PREND KITTY PAR SURPRISE. ELLE N'A PAS EU LE TEMPS DE SE DÉMATÉRIALISER!
IL LA SAISIT À LA GORGE... MAIS...
ARRRGH!
HEIN?!? SA MAIN... BRÛLE!
MON ÉTOILE DE DAVID! C'EST ELLE QUI L'A ARRÊTÉ! MERCI MON DIEU!
IL A PRIS UN COUP, ORORO, PROFITONS-EN, FILONS...
UNGH!
NUL NE TOUCHERA À MON SEIGNEUR, KITTY!
JE TE DÉFENDS DE ME SUIVRE. RIEN NE PEUT PLUS ME SAUVER. EN LE TENTANT, TU IRAIS À UNE MORT CERTAINE.
ADIEU, ENFANT...
IL NE TE RESTE QU'À M'OUBLIER!
ORORO!

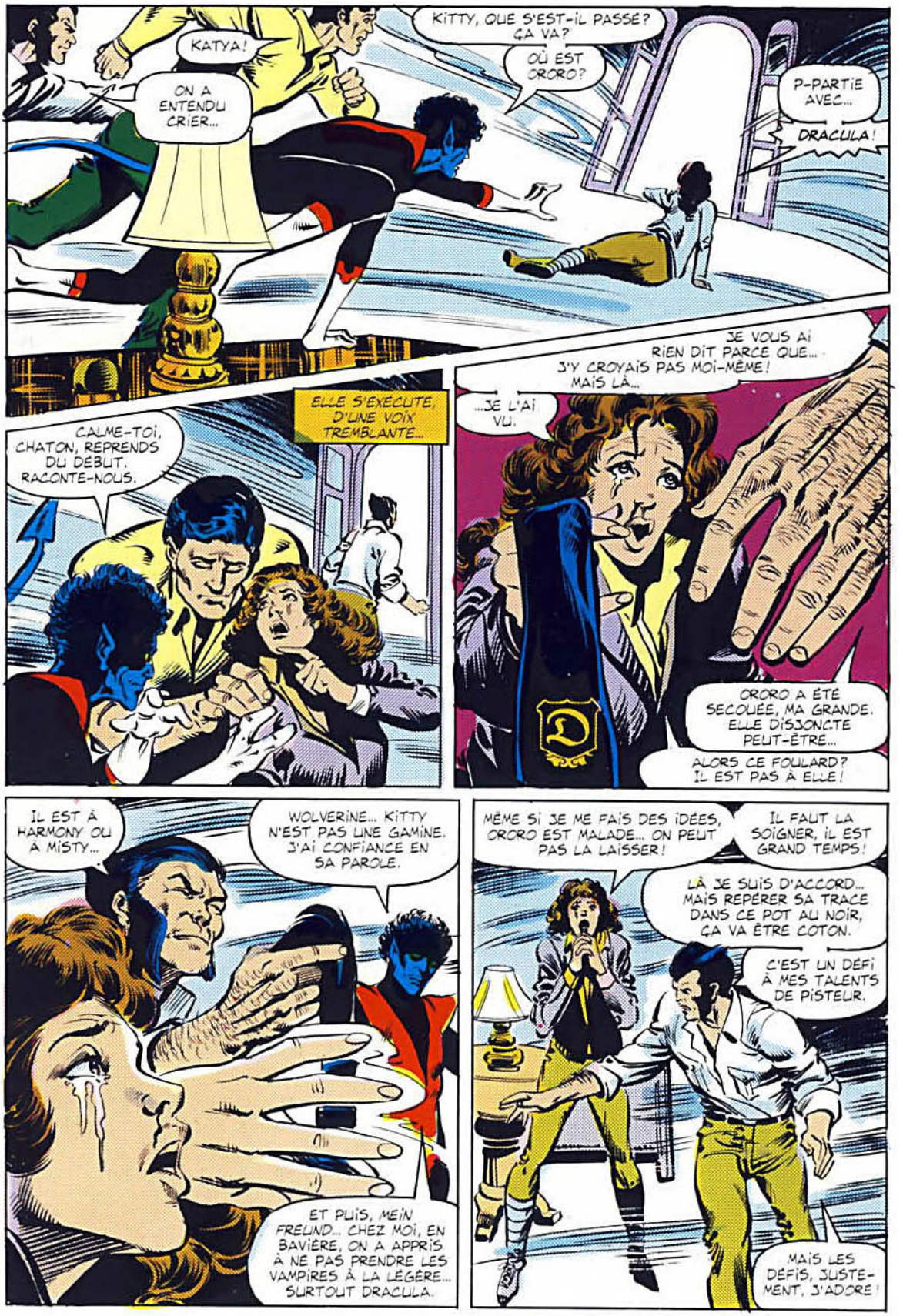
KATYA!
ON A ENTENDU CRIER...
KITTY, QUE S'EST-IL PASSÉ? ÇA VA?
OÙ EST ORORO?
P-PARTIE AVEC...
DRACULA!
ELLE S'EXÉCUTE, D'UNE VOIX TREMBLANTE...
CALME-TOI, CHATON, REPRENDS DU DÉBUT. RACONTE-NOUS.
JE VOUS AI RIEN DIT PARCE QUE... J'Y CROYAIS PAS MOI-MÊME! MAIS LÀ...
...JE L'AI VU.
ORORO A ÉTÉ SECOUÉE, MA GRANDE. ELLE DISJONCTE PEUT-ÊTRE...
ALORS CE FOULARD? IL EST PAS À ELLE!
IL EST À HARMONY OU À MISTY...
WOLVERINE... KITTY N'EST PAS UNE GAMINE. J'AI CONFIANCE EN SA PAROLE.
ET PUIS, MEIN FREUND... CHEZ MOI, EN BAVIÈRE, ON A APPRIS À NE PAS PRENDRE LES VAMPIRES À LA LÉGÈRE... SURTOUT DRACULA.
MÊME SI JE ME FAIS DES IDÉES, ORORO EST MALADE... ON PEUT PAS LA LAISSER!
IL FAUT LA SOIGNER, IL EST GRAND TEMPS!
LÀ JE SUIS D'ACCORD... MAIS REPÉRER SA TRACE DANS CE POT AU NOIR, ÇA VA ÊTRE COTON.
C'EST UN DÉFI À MES TALENTS DE PISTEUR.
MAIS LES DÉFIS, JUSTEMENT, J'ADORE!

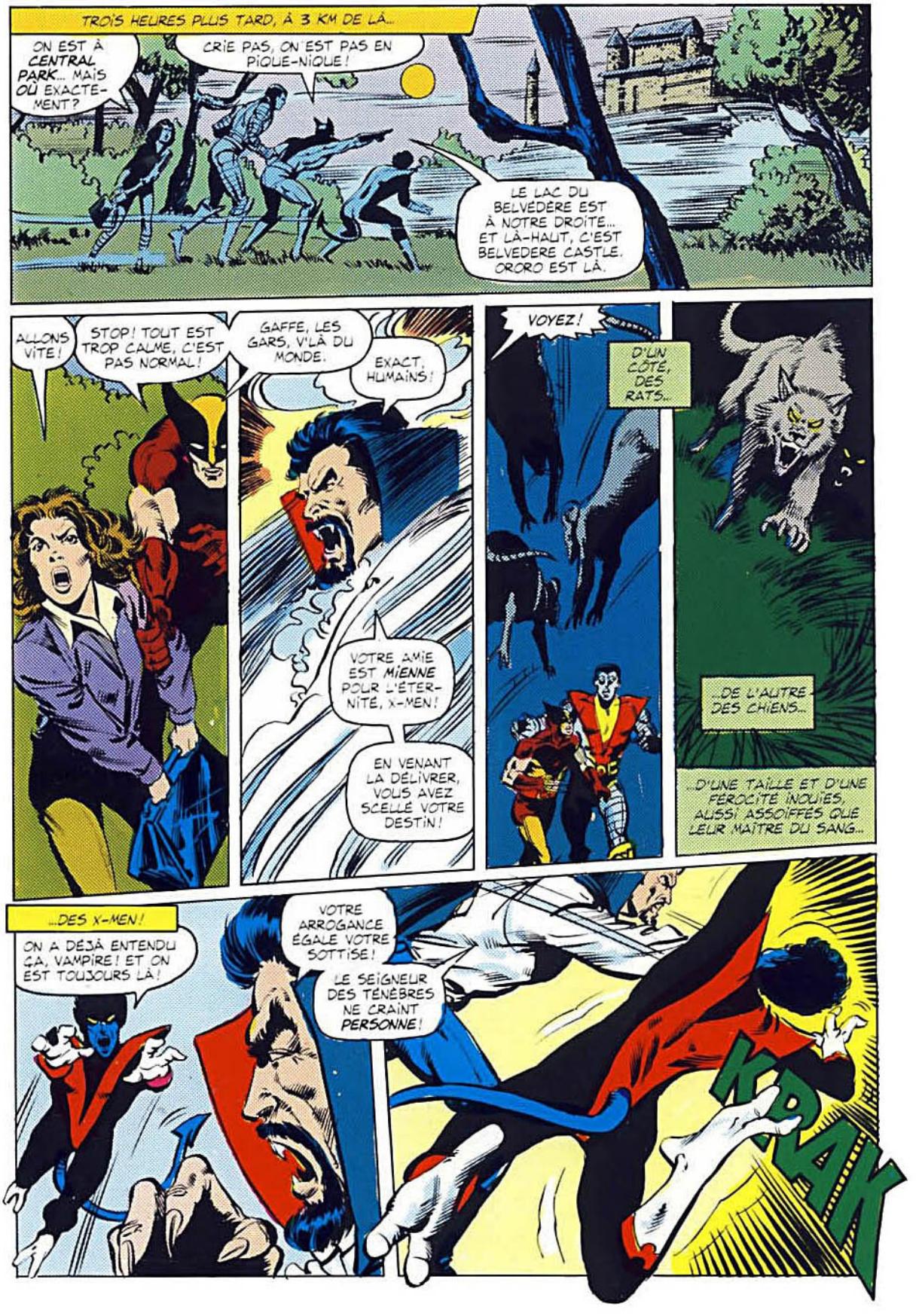
TROIS HEURES PLUS TARD, À 3 KM DE LÀ...
ON EST À CENTRAL PARK... MAIS OÙ EXACTEMENT?
CRIE PAS, ON EST PAS EN PIQUE-NIQUE!
LE LAC DU BELVÉDÈRE EST À NOTRE DROITE... ET LÀ-HAUT, C'EST BELVEDERE CASTLE. ORORO EST LÀ.
ALLONS VITE!
STOP! TOUT EST TROP CALME, C'EST PAS NORMAL!
GAFFE, LES GARS, V'LÀ DU MONDE.
EXACT, HUMAINS!
VOTRE AMIE EST MIENNE POUR L'ÉTERNITÉ, X-MEN!
EN VENANT LA DÉLIVRER, VOUS AVEZ SCELLÉ VOTRE DESTIN!
VOYEZ!
D'UN CÔTÉ, DES RATS...
...DE L'AUTRE DES CHIENS...
...D'UNE TAILLE ET D'UNE FÉROCITÉ INOUÏES, AUSSI ASSOIFFÉS QUE LEUR MAÎTRE DU SANG...
...DES X-MEN!
ON A DÉJÀ ENTENDU ÇA, VAMPIRE! ET ON EST TOUJOURS LÀ!
VOTRE ARROGANCE ÉGALE VOTRE SOTTISE!
LE SEIGNEUR DES TÉNÈBRES NE CRAINT PERSONNE!
KRAK


CALTE, MÉDOR!
COLOSSUS, ÇA VA?
MAIS OUI, TRÈS BIEN, TOVARITCH. MON ARMURE ME PROTÈGE DE CES BÊTES.
DIABLO EST OUT, MAIS IL REPREND CONSCIENCE. JE VEILLE SUR LUI!
C'EST TOUT CELA, DRACULA?
J'ESPÈRE... MAIS J'EN DOUTE.
BÂCLONS ÇA EN VITESSE. DONNE-MOI LE COUP D'ENVOI!
HAHAHAHAHAA!
DA!
WHUNNFF!
D'UN GESTE PUISSANT ET FLUIDE, COLOSSUS PROJETTE SON ÉQUIPIER SUR DRACULA.
IN EXTREMIS, HÉLAS, LE VAMPIRE RICANANT SE MUE EN BROUILLARD... GRIFFES BATTANT LE VIDE, WOLVERINE TRAVERSE LA FORME IMPALPABLE... ET S'ÉCRASE PARMI LA MEUTE.
TU AS EU TORT DE TE REMATÉRIALISER, DÉMON!
AINSI, JE PUIS T'ABATTRE!
ESSAIE, JEUNE CAMARADE... MALGRÉ TON CORPS D'ACIER ET LA FORCE PRODIGIEUSE DE TES COUPS...


...LA VICTOIRE REVIENDRA À DRACULA!
PAR LE LOUP BLANC!
LA FORCE NE PEUT RIEN CONTRE LUI, WOLVERINE, MAIS IL Y A D'AUTRES MOYENS.
JE SAIS, FARFADET, J'AI VU LE FILM!
SORTANT UNE GRIFFE DE CHAQUE MAIN...
SNIKT
SNIKT
...WOLVERINE FORME UNE CROIX.
JE L'AI DIT À LA FILLETTE, CELA NE MARCHE...
...QUE POUR LES CROYANTS.
ALORS ENCAISSE, VAMPIRE! CROYANT...
...JE LE SUIS!
YAHHRRR!
TU M'AS FAIT MAL, DIABLO... MAIS TU NE M'AS PAS VAINCU!
MES POUVOIRS SONT LÉGION! JE LANCERAI CONTRE TOI LA FOUDRE DU CIEL!
Yiiik!
BAMF

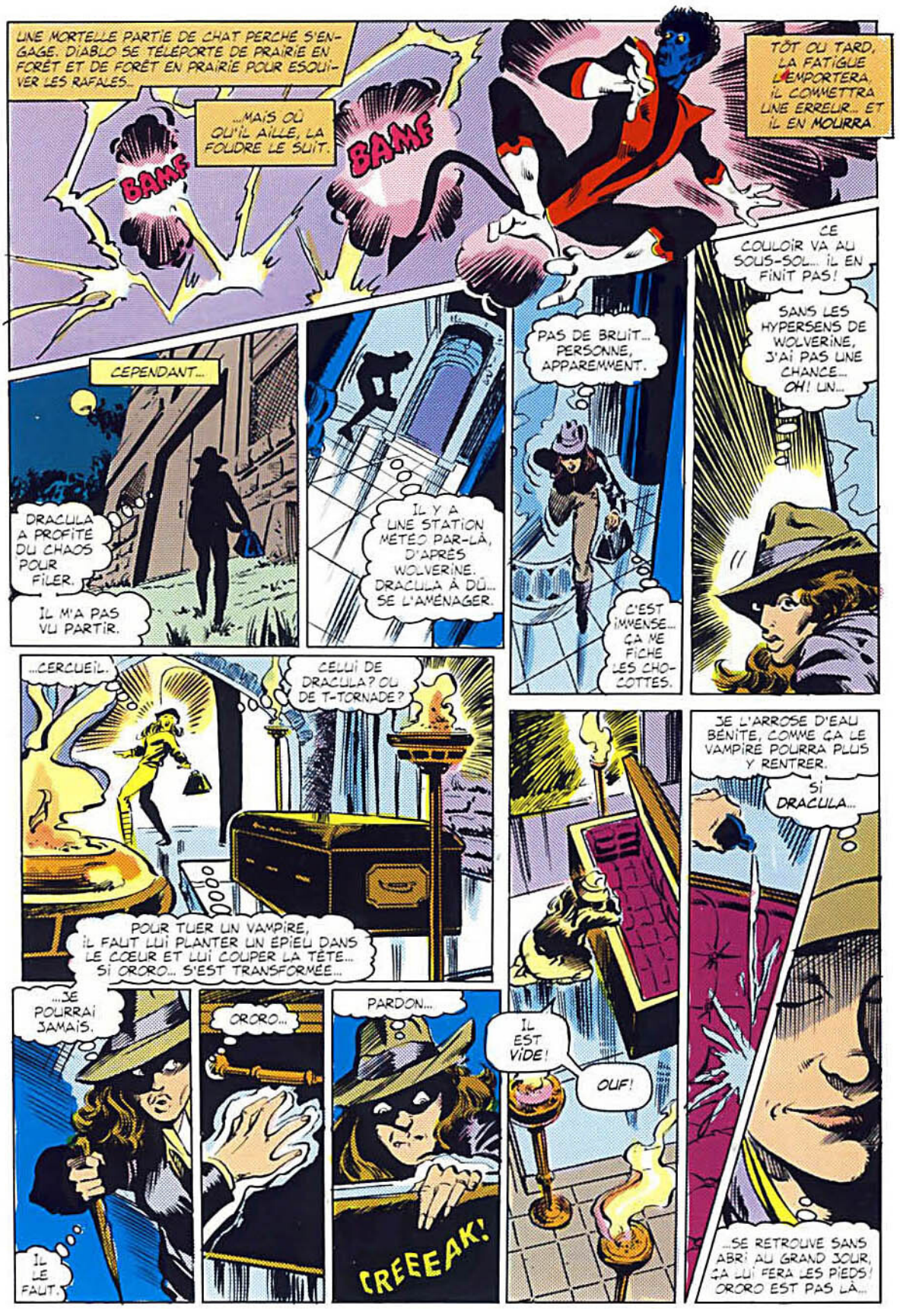
UNE MORTELLE PARTIE DE CHAT PERCHÉ S'ENGAGE. DIABLO SE TÉLÉPORTE DE PRAIRIE EN FORÊT ET DE FORÊT EN PRAIRIE POUR ESQUIVER LES RAFALES...
BAMF
BAMF
...MAIS OÙ QU'IL AILLE, LA FOUDRE LE SUIT.
TÔT OU TARD, LA FATIGUE L'EMPORTERA. IL COMMETTRA UNE ERREUR... ET IL EN MOURRA.
CEPENDANT...
DRACULA A PROFITÉ DU CHAOS POUR FILER.
IL M'A PAS VU PARTIR.
IL Y A UNE STATION MÉTÉO PAR-LÀ, D'APRÈS WOLVERINE. DRACULA À DÛ... SE L'AMÉNAGER.
PAS DE BRUIT... PERSONNE, APPAREMMENT.
C'EST IMMENSE... ÇA ME FICHE LES CHOCOTTES.
CE COULOIR VA AU SOUS-SOL... IL EN FINIT PAS!
SANS LES HYPERSENS DE WOLVERINE, J'AI PAS UNE CHANCE... OH! UN...
...CERCUEIL.
CELUI DE DRACULA? OU DE T-TORNADE?
POUR TUER UN VAMPIRE, IL FAUT LUI PLANTER UN ÉPIEU DANS LE CŒUR ET LUI COUPER LA TÊTE... SI ORORO... S'EST TRANSFORMÉE...
...JE POURRAI JAMAIS.
IL LE FAUT.
ORORO...
PARDON...
CREEEAK!
IL EST VIDE!
OUF!
JE L'ARROSE D'EAU BÉNITE, COMME ÇA LE VAMPIRE POURRA PLUS Y RENTRER.
SI DRACULA...
...SE RETROUVE SANS ABRI AU GRAND JOUR, ÇA LUI FERA LES PIEDS! ORORO EST PAS LÀ...


OÙ EST-ELLE?
SLAP!
UNNNGNH!
HELLO, KITTY.
OH NON... NON!
TU VENAIS ME VOIR?
CES YEUX ROUGES, CES CROCS... C'EST IMPOSSIBLE! ON NE RESSUSCITE POUR DEVENIR VAMPIRE QUE 3 JOURS APRÈS LA MORT.
DONC, ORORO N'EST PAS UN VAMPIRE... À MOINS... QUE LA METAMORPHOSE S'AMORCE DU VIVANT DES GENS? C'EST ÇA QUI LA REND FOLLE?
ALLONS, CHATON...
JE NE TE VEUX PAS DE MAL! C'EST MERVEILLEUX, JE T'ASSURE!
RESTE ICI!
TE BILE PAS...
...JE VAIS PAS LOIN.
CET ÉPIEU N'EMPÊCHERA RIEN. MON POUVOIR ÉLÉMENTAL SOULÈVERA UNE TROMBE QUI TE RÉDUIRA À L'IMPUISSANCE.
ORORO, TE LAISSE PAS FAIRE! TU ES UNE DÉESSE CONSACRÉE À LA VIE, TU M'AS DIT! PROUVE-LE EN LUTTANT... TU PEUX!


OU ALORS... SI TU VEUX MA VIE...
...JE TE LA DONNE. PRENDS-LA.
AILLEURS...
IL EST ENCORE EN PISTE!
NOUS AUSSI.
ET ON LE LÂCHERA PAS JUSQU'À CE QUE ÇA CRAQUE!
ALORS, PETIT HOMME... C'EST TOI QUI "CRAQUERAS" LE PREMIER!
ET SI LE VAINCU...
...C'ÉTAIT TOI?
HÉ?! DIABLO, NON!
LES ÉCLAIRS ONT POURSUIVI DIABLO DANS TOUT CENTRAL PARK. COMPRENANT QU'IL NE LEUR ÉCHAPPERAIT PAS...
...LE X-MAN A DÉCIDÉ D'EXPLOITER LA SITUATION À SON AVANTAGE, QUEL QU'EN SOIT LE PRIX.
LA FUMÉE SE DISSIPE.
LES X-MEN SONT À TERRE.
TANT DE COURAGE, D'AUDACE...! TES AMIS SONT DE FORMIDABLES ADVERSAIRES!
QUE VAS-TU EN FAIRE, SEIGNEUR?
LES TUER!
JE TE LE JURE, DRACULA...

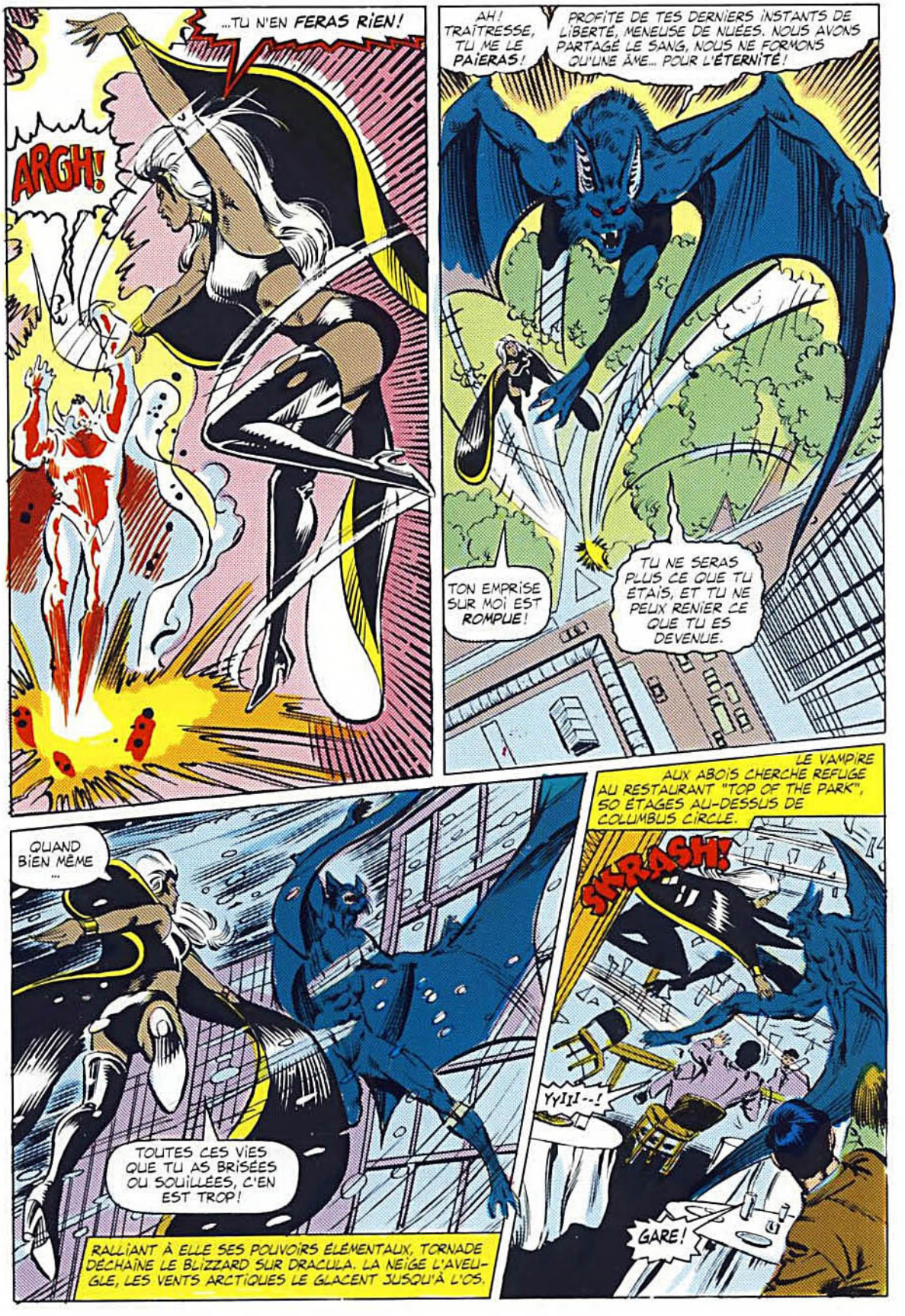
...TU N'EN FERAS RIEN!
ARGH!
AH! TRAÎTRESSE, TU ME LE PAIERAS!
PROFITE DE TES DERNIERS INSTANTS DE LIBERTÉ, MENEUSE DE NUÉES. NOUS AVONS PARTAGÉ LE SANG, NOUS NE FORMONS QU'UNE ÂME... POUR L'ÉTERNITÉ!
TON EMPRISE SUR MOI EST ROMPUE!
TU NE SERAS PLUS CE QUE TU ÉTAIS, ET TU NE PEUX RENIER CE QUE TU ES DEVENUE.
LE VAMPIRE AUX ABOIS CHERCHE REFUGE AU RESTAURANT "TOP OF THE PARK", 50 ÉTAGES AU-DESSUS DE COLUMBUS CIRCLE.
SKRASH!
YYIII--!
GARE!
QUAND BIEN MÊME ...
TOUTES CES VIES QUE TU AS BRISÉES OU SOUILLÉES, C'EN EST TROP!
RALLIANT À ELLE SES POUVOIRS ÉLÉMENTAUX, TORNADE DÉCHAÎNE LE BLIZZARD SUR DRACULA. LA NEIGE L'AVEUGLE, LES VENTS ARCTIQUES LE GLACENT JUSQU'À L'OS.


TORNADE TIENT BON... MAIS DRACULA POSSEDE DES MILLÉNAIRES D'EXPÉRIENCE GUERRIÈRE. IL FAIT FRONT.
INEXORABLEMENT, LA CHANCE TOURNE... CONTRE TORNADE.
QUELLE VIRTUOSITÉ, TORNADE! MAIS TU NE GAGNERAS RIEN.
AAIII--!
JE SUIS TON MAÎTRE ET SEIGNEUR, FEMME! MA VOLONTÉ PRÉVAUDRA!
À GENOUX, ORORO!
ALLONS!
LENTEMENT, COMME HYPNOTISÉE PAR LA SUGGESTION DU VAMPIRE... ELLE S'INCLINE.
TON COU!
JETTE UN DERNIER REGARD SUR LE MONDE DES VIVANTS! À TON RÉVEIL, TU SERAS CHASSERESSE... CES CRÉATURES SERONT TES PROIES!
ELLE S'EXÉCUTE COMME EN UN RÊVE... ELLE DÉSIRE TANT LE BAISER DE DRACULA!
MAIS...
NON.
JE REFUSE. JE TE DÉFIE.
TU NE PEUX ME FORCER À TUER.
UN PIED DE TABLE BRISÉ APPARAÎT COMME UN ÉPIEU ENTRE SES MAINS... MAIS DRACULA EST PLUS RAPIDE.
PAR DEUX FOIS TU M'AS RÉSISTÉ... QUI AURAIT CRU CELA? MAIS CELLE-CI EST LA DERNIÈRE.
DÉPOSE CETTE ARME. OBÉIS, OU...
...J'ÉGORGE CETTE TRUIE!
LÂCHE-LA... NUL NE MOURRA PAR MA FAUTE.


TU CHANGERAS DE LANGAGE EN DEVENANT REINE DES VAMPIRES.
NON, TE DIS-JE. JE REFUSE DE DONNER LA MORT.
JE RESTERAI FIDÈLE À MOI-MÊME, DRACULA. LOIN DE VERSER LE SANG DE L'INNOCENT, JE LE PROTÉGERAI CONTRE TA FOLIE MEURTRIÈRE... JE TE DÉTRUIRAI, QUOI QU'IL M'EN COÛTE.
D'AUTRES L'ONT TENTÉ.
MAIS NE SOYONS PAS ENNEMIS...
C'EST INÉVITABLE.
TU PEUX FAIRE DE MOI UN VAMPIRE... OU ME TUER... MAIS JE NE SERAI JAMAIS TIENNE.
LIBRE JE SUIS NÉE, LIBRE JE RESTERAI.
J'AI SU DÈS L'INSTANT OÙ J'AI GOÛTÉ À TON SANG QUE TU ÉTAIS LA BEAUTÉ, LE COURAGE, LA FORCE... ET CES QUALITÉS QUI M'ONT SUBJUGUÉ...
...CAUSENT ICI MA PERTE.
JE FUS PRINCE EN MON VIVANT. DE TOUTES LES FEMMES QUE J'AI CONNUES, TOI SEULE ES DIGNE D'ÊTRE MA REINE. JE T'AURAIS TOUT DONNÉ... MAIS T'OBLIGER À M'ACCEPTER, JE NE PUIS.
DRACULA TE RESPECTE... AU POINT DE TE LAISSER LA VIE.
TU NE T'EN TIRERAS PAS AINSI!
BRISONS LÀ, MENEUSE DE NUÉES.
VASTE EST LE MONDE. TU POURRAIS PASSER TA VIE À M'Y CHERCHER SANS JAMAIS TROUVER MA TRACE. SI NOUS NOUS REVOYONS, CE SERA EN UN LIEU DE MON CHOIX. ADIEU!

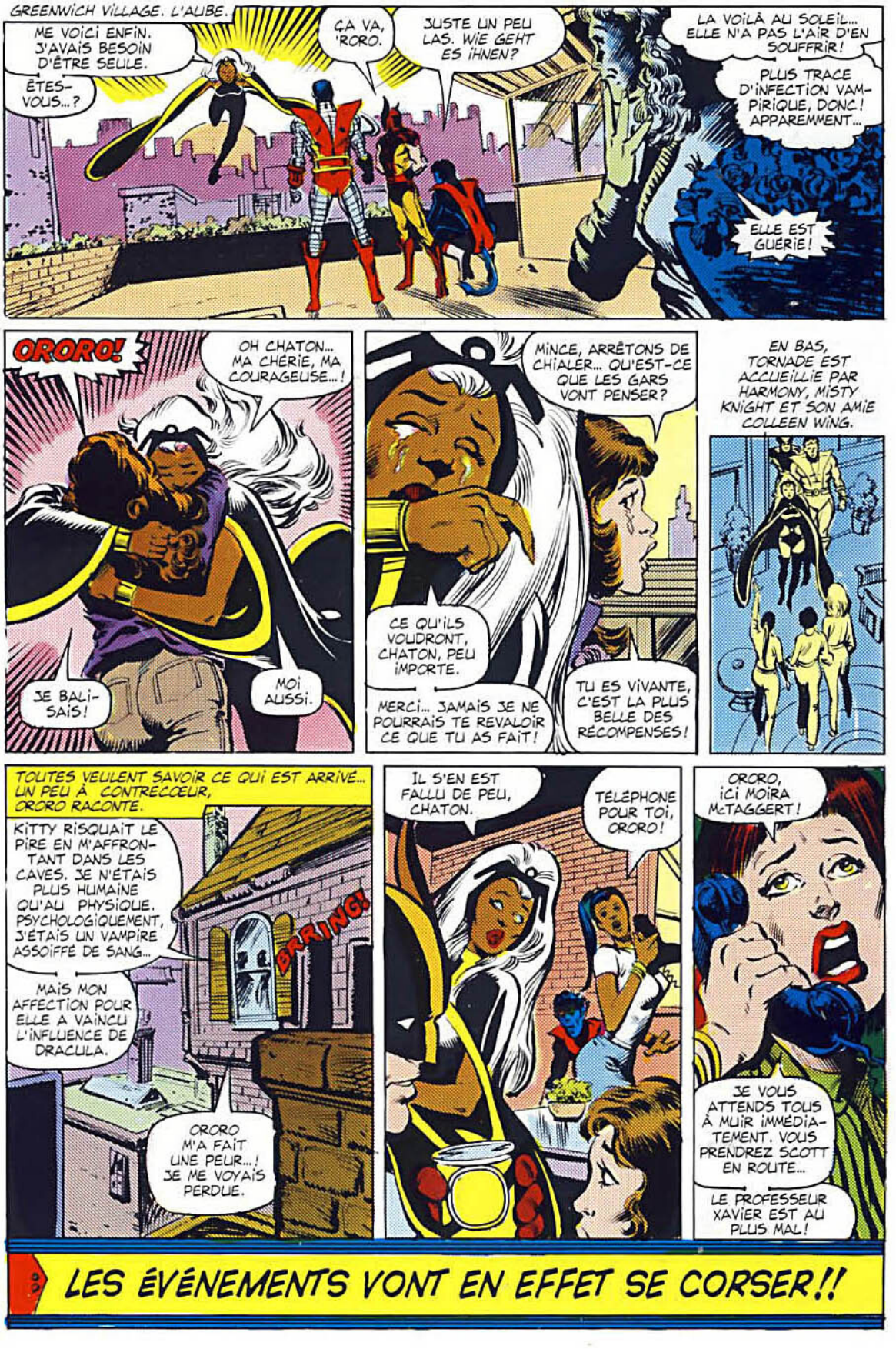
GREENWICH VILLAGE. L'AUBE.
ME VOICI ENFIN. J'AVAIS BESOIN D'ÊTRE SEULE.
ÊTES-VOUS...?
ÇA VA, 'RORO.
JUSTE UN PEU LAS. WIE GEHT ES IHNEN?
LA VOILÀ AU SOLEIL... ELLE N'A PAS L'AIR D'EN SOUFFRIR!
PLUS TRACE D'INFECTION VAMPIRIQUE, DONC! APPAREMMENT...
ELLE EST GUÉRIE!
ORORO!
OH CHATON... MA CHÉRIE, MA COURAGEUSE...!
JE BALISAIS!
MOI AUSSI.
MINCE, ARRÊTONS DE CHIALER... QU'EST-CE QUE LES GARS VONT PENSER?
CE QU'ILS VOUDRONT, CHATON, PEU IMPORTE.
MERCI... JAMAIS JE NE POURRAIS TE REVALOIR CE QUE TU AS FAIT!
TU ES VIVANTE, C'EST LA PLUS BELLE DES RÉCOMPENSES!
EN BAS, TORNADE EST ACCUEILLIE PAR HARMONY, MISTY KNIGHT ET SON AMIE COLLEEN WING.
TOUTES VEULENT SAVOIR CE QUI EST ARRIVÉ... UN PEU À CONTRECŒUR, ORORO RACONTE.
KITTY RISQUAIT LE PIRE EN M'AFFRONTANT DANS LES CAVES. JE N'ÉTAIS PLUS HUMAINE QU'AU PHYSIQUE. PSYCHOLOGIQUEMENT, J'ÉTAIS UN VAMPIRE ASSOIFFÉ DE SANG...
MAIS MON AFFECTION POUR ELLE A VAINCU L'INFLUENCE DE DRACULA.
BRRING!
ORORO M'A FAIT UNE PEUR...! JE ME VOYAIS PERDUE.
IL S'EN EST FALLU DE PEU, CHATON.
TÉLÉPHONE POUR TOI, ORORO!
ORORO, ICI MOIRA MCTAGGERT!
JE VOUS ATTENDS TOUS À MUIR IMMÉDIATEMENT. VOUS PRENDREZ SCOTT EN ROUTE...
LE PROFESSEUR XAVIER EST AU PLUS MAL!
LES ÉVÉNEMENTS VONT EN EFFET SE CORSER!!

Stan Lee PRÉSENTE

LES ÉTRANGES X-MEN !

CASCADES !

CHRIS CLAREMONT	BRENT ANDERSON	BOB WIACEK	BIT	GLYNIS WEIN	LOUISE JONES	JIM SHOOTER
SCRIPT	DESSIN	ENCRAGE	LETTRAGE	COULEURS	RÉDACTRICE	RÉD. EN CHEF



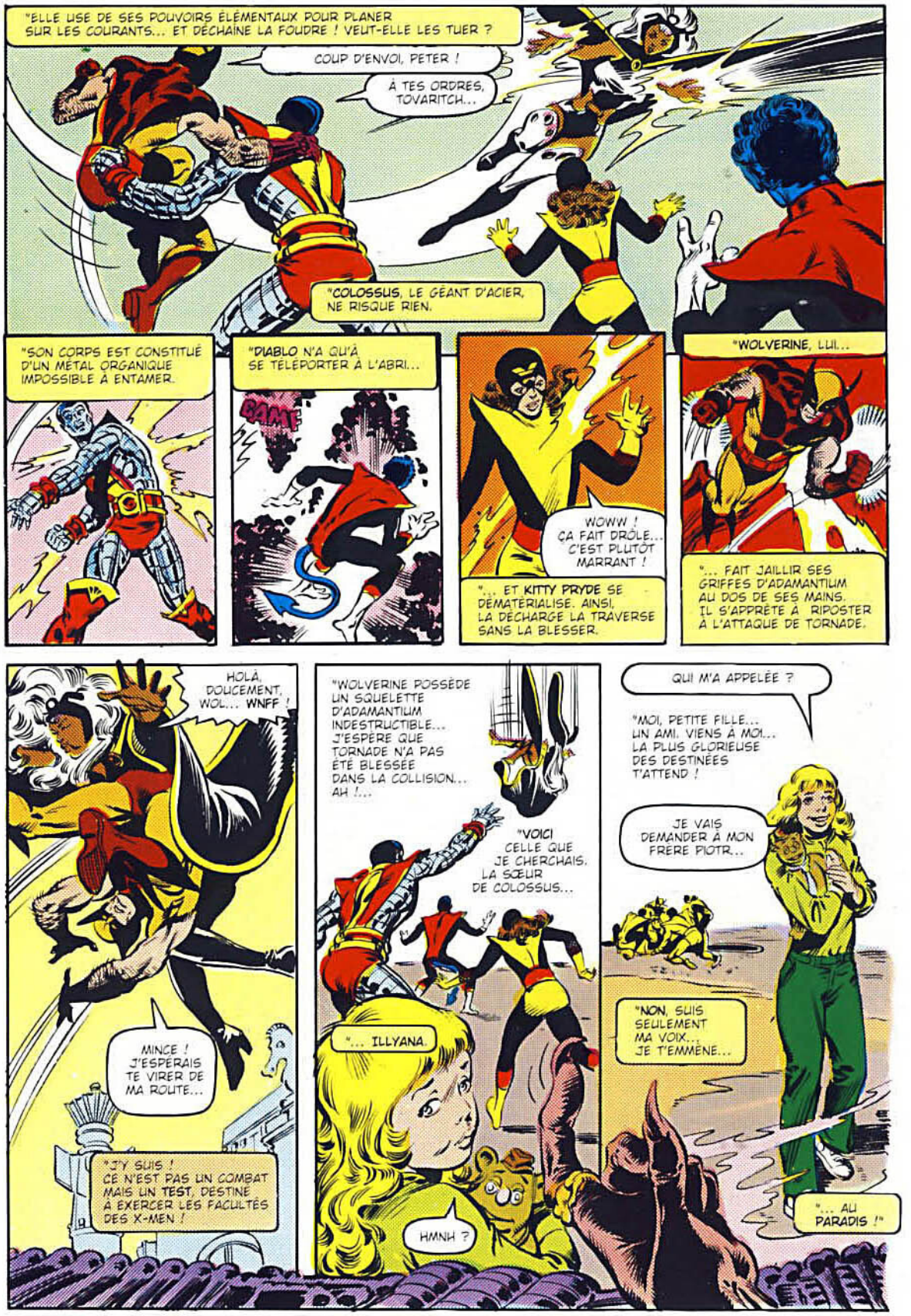
"ELLE USE DE SES POUVOIRS ÉLÉMENTAUX POUR PLANER SUR LES COURANTS... ET DÉCHAÎNE LA FOUDRE ! VEUT-ELLE LES TUER ?
COUP D'ENVOI, PETER !
À TES ORDRES, TOVARITCH...
"COLOSSUS, LE GÉANT D'ACIER, NE RISQUE RIEN.
"SON CORPS EST CONSTITUÉ D'UN MÉTAL ORGANIQUE IMPOSSIBLE À ENTAMER.
"DIABLO N'A QU'À SE TÉLÉPORTER À L'ABRI...
BAMF
WOWW ! ÇA FAIT DRÔLE... C'EST PLUTÔT MARRANT !
"... ET KITTY PRYDE SE DÉMATÉRIALISE. AINSI, LA DÉCHARGE LA TRAVERSE SANS LA BLESSER.
"WOLVERINE, LUI...
"... FAIT JAILLIR SES GRIFFES D'ADAMANTIUM AU DOS DE SES MAINS. IL S'APPRÊTE À RIPOSTER À L'ATTAQUE DE TORNADE.
HOLÀ, DOUCEMENT, WOL... WNFF !
MINCE ! J'ESPÉRAIS TE VIRER DE MA ROUTE...
"J'Y SUIS ! CE N'EST PAS UN COMBAT MAIS UN TEST, DESTINÉ À EXERCER LES FACULTÉS DES X-MEN !
"WOLVERINE POSSÈDE UN SQUELETTE D'ADAMANTIUM INDESTRUCTIBLE... J'ESPÈRE QUE TORNADE N'A PAS ÉTÉ BLESSÉE DANS LA COLLISION... AH !...
"VOICI CELLE QUE JE CHERCHAIS, LA SŒUR DE COLOSSUS...
"... ILLYANA.
HMNH ?
QUI M'A APPELÉE ?
"MOI, PETITE FILLE... UN AMI. VIENS À MOI... LA PLUS GLORIEUSE DES DESTINÉES T'ATTEND !
JE VAIS DEMANDER À MON FRÈRE PIOTR...
"NON, SUIS SEULEMENT MA VOIX... JE T'EMMÈNE...
"... AU PARADIS !"

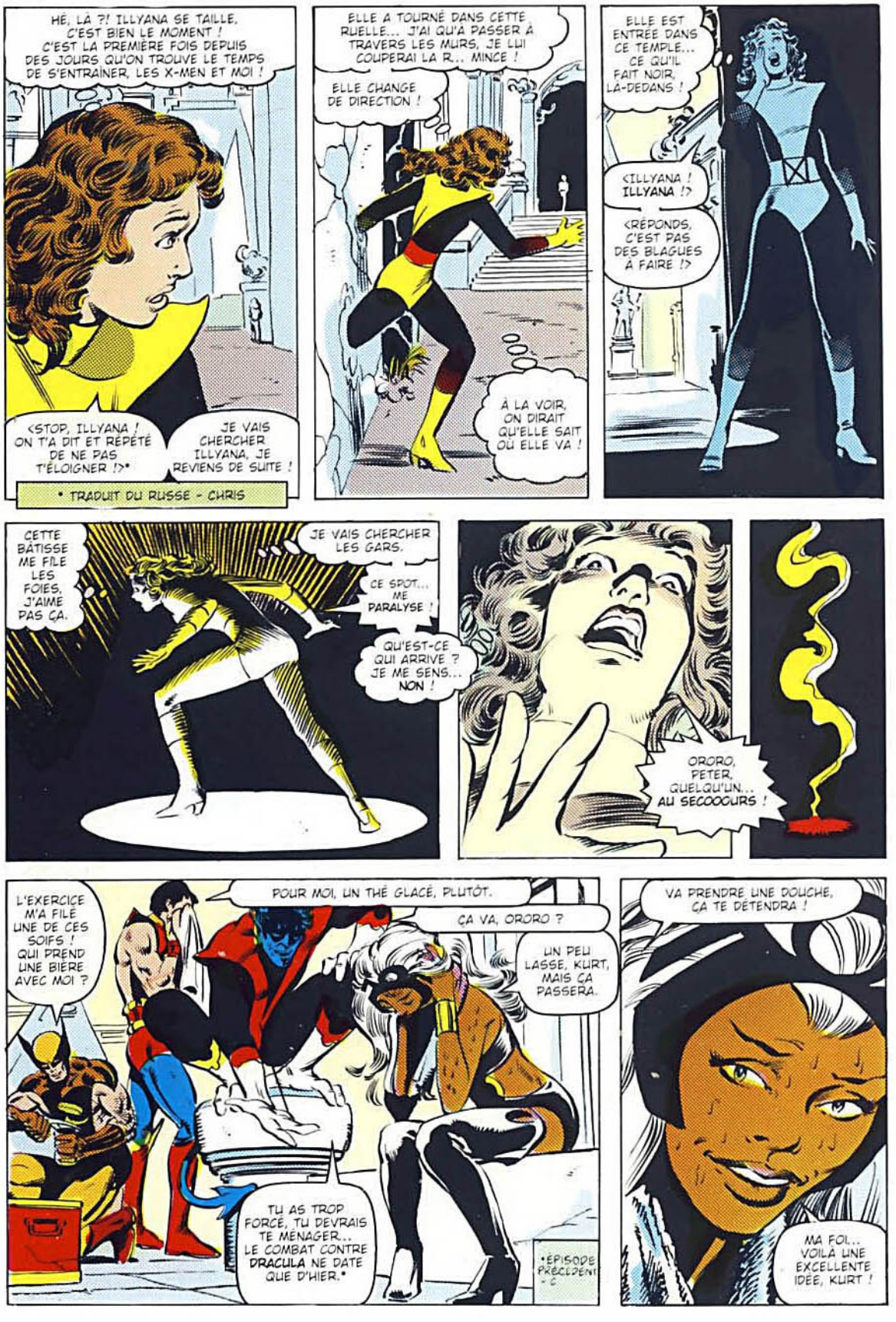
HÉ, LÀ ?! ILLYANA SE TAILLE. C'EST BIEN LE MOMENT ! C'EST LA PREMIÈRE FOIS DEPUIS DES JOURS QU'ON TROUVE LE TEMPS DE S'ENTRAÎNER, LES X-MEN ET MOI !
<STOP, ILLYANA ! ON T'A DIT ET RÉPÉTÉ DE NE PAS T'ÉLOIGNER !>*
JE VAIS CHERCHER ILLYANA, JE REVIENS DE SUITE !
* TRADUIT DU RUSSE - CHRIS
ELLE A TOURNÉ DANS CETTE RUELLE... J'AI QU'À PASSER À TRAVERS LES MURS, JE LUI COUPERAI LA R... MINCE !
ELLE CHANGE DE DIRECTION !
À LA VOIR, ON DIRAIT QU'ELLE SAIT OÙ ELLE VA !
ELLE EST ENTRÉE DANS CE TEMPLE... CE QU'IL FAIT NOIR, LÀ-DEDANS !
<ILLYANA ! ILLYANA !?
<RÉPONDS, C'EST PAS DES BLAGUES À FAIRE !?
CETTE BÂTISSE ME FILE LES FOIES, J'AIME PAS ÇA.
JE VAIS CHERCHER LES GARS.
CE SPOT... ME PARALYSE !
QU'EST-CE QUI ARRIVE ? JE ME SENS... NON !
ORORO, PETER, QUELQU'UN... AU SECOOOURS !
L'EXERCICE M'A FILÉ UNE DE CES SOIFS ! QUI PREND UNE BIÈRE AVEC MOI ?
POUR MOI, UN THÉ GLACÉ, PLUTÔT.
ÇA VA, ORORO ?
UN PEU LASSE, KURT, MAIS ÇA PASSERA.
TU AS TROP FORCÉ, TU DEVRAIS TE MÉNAGER... LE COMBAT CONTRE DRACULA NE DATE QUE D'HIER.*
*ÉPISODE PRÉCÉDENT - C
VA PRENDRE UNE DOUCHE, ÇA TE DÉTENDRA !
MA FOI... VOILÀ UNE EXCELLENTE IDÉE, KURT !


KURT A RAISON, JE DEVRAIS ME REPOSER. MAIS DRACULA HANTE MES RÊVES. JE ME RAPPELLE SES CARESSES, MON DÉSIR DE RENAÎTRE À L'ÉTAT DE VAMPIRE... JE N'OSE PLUS...
... CÉDER AU SOMMEIL.
EN OUTRE, LE PR XAVIER NE RESSORT PAS DU COMA, SON ÉTAT EMPIRE TOUS LES JOURS... ET MALGRÉ NOS APPELS, SCOTT N'EST PAS ENCORE ARRIVÉ.
SIGH.
IMPOSSIBLE D'OBTENIR UNE ONDÉE... SUIS-JE SI AFFAIBLIE ?
NON, LE POUVOIR EST TOUJOURS EN MOI. J'AI DE LA PEINE À ME CONCENTRER, C'EST TOUT.
ELLE ACCÈDE À CETTE PART D'ELLE-MÊME QUI SE PERÇOIT AINSI QUE LE MONDE ENVIRONNANT...
... EN TANT QUE SCHÈMAS D'ÉNERGIE. TRÈS DOUCEMENT, ELLE PLIE À SA VOLONTÉ LES FORCES NATURELLES. ELLE LES MODÈLE AVEC UNE PRÉCISION, UN SOIN INFINIS...
... ET FINIT PAR ATTEINDRE SON OBJECTIF.
LÀ ! VOILÀ QUI EST MIEUX !

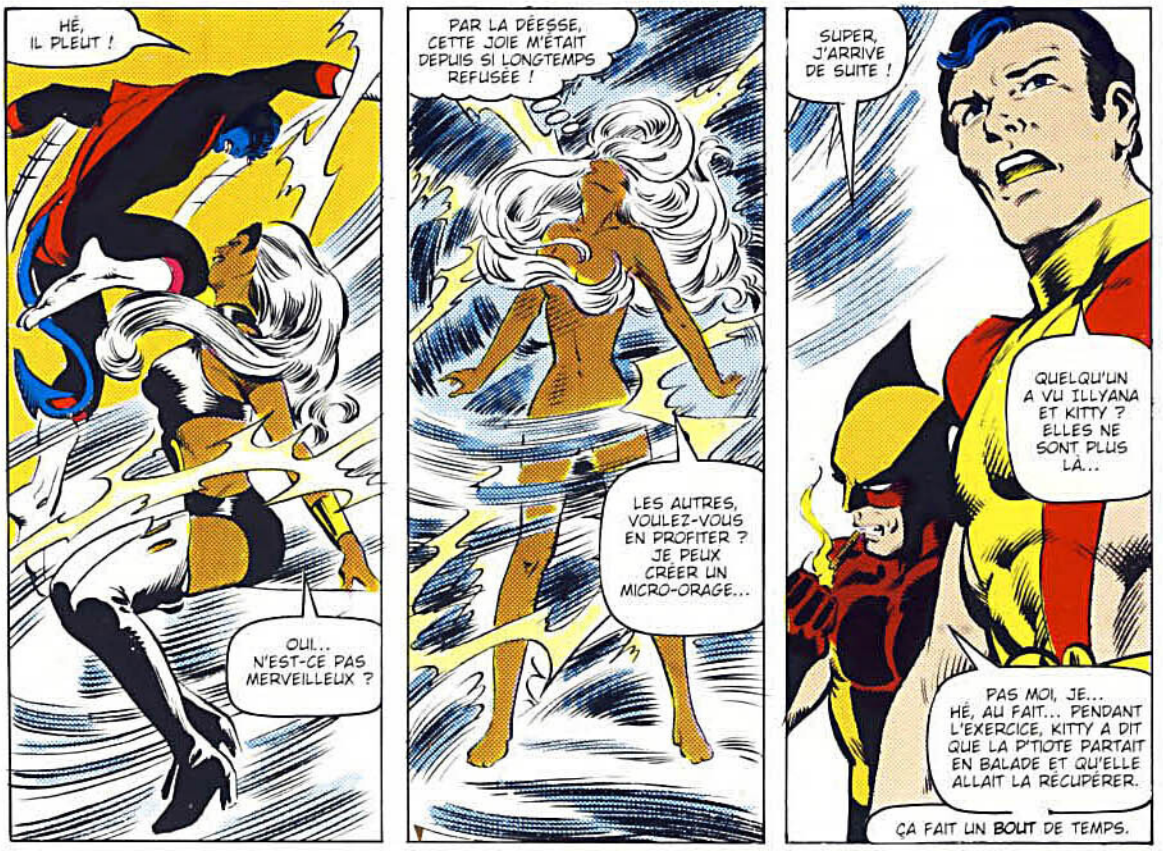
HÉ, IL PLEUT !
OUI... N'EST-CE PAS MERVEILLEUX ?
PAR LA DÉESSE, CETTE JOIE M'ÉTAIT DEPUIS SI LONGTEMPS REFUSÉE !
LES AUTRES, VOULEZ-VOUS EN PROFITER ? JE PEUX CRÉER UN MICRO-ORAGE...
SUPER, J'ARRIVE DE SUITE !
QUELQU'UN A VU ILLYANA ET KITTY ? ELLES NE SONT PLUS LÀ...
PAS MOI, JE... HÉ, AU FAIT... PENDANT L'EXERCICE, KITTY A DIT QUE LA P'TIOTE PARTAIT EN BALADE ET QU'ELLE ALLAIT LA RÉCUPÉRER.
ÇA FAIT UN BOUT DE TEMPS.

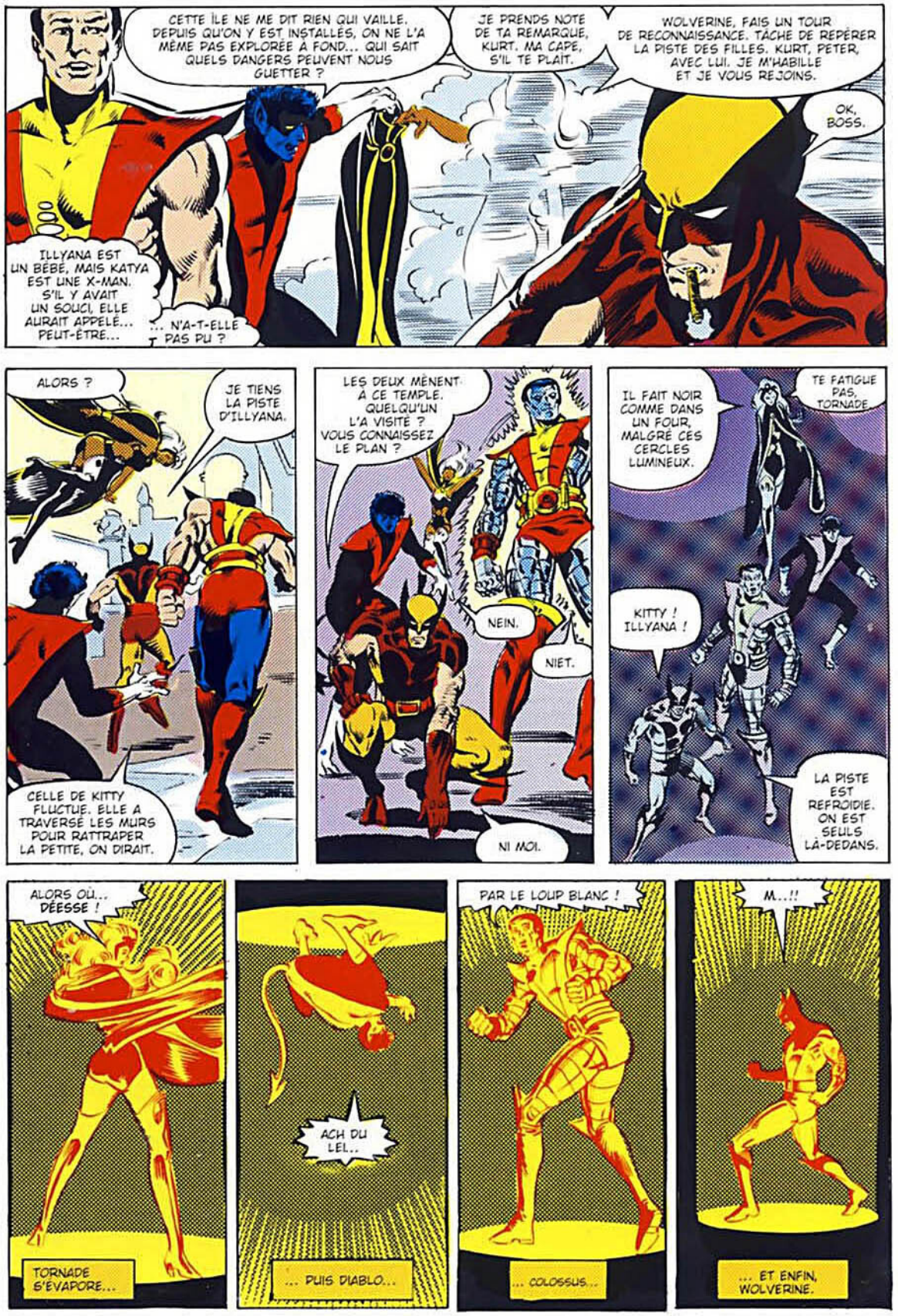
CETTE ÎLE NE ME DIT RIEN QUI VAILLE. DEPUIS QU'ON Y EST INSTALLÉS, ON NE L'A MÊME PAS EXPLORÉE À FOND... QUI SAIT QUELS DANGERS PEUVENT NOUS GUETTER ?
JE PRENDS NOTE DE TA REMARQUE, KURT. MA CAPE, S'IL TE PLAÎT.
WOLVERINE, FAIS UN TOUR DE RECONNAISSANCE. TÂCHE DE REPÉRER LA PISTE DES FILLES. KURT, PETER, AVEC LUI. JE M'HABILLE ET JE VOUS REJOINS.
OK, BOSS.
ILLYANA EST UN BÉBÉ, MAIS KATYA EST UNE X-MAN. S'IL Y AVAIT UN SOUCI, ELLE AURAIT APPELÉ... PEUT-ÊTRE...
... N'A-T-ELLE PAS PU ?
ALORS ?
JE TIENS LA PISTE D'ILLYANA.
CELLE DE KITTY FLUCTUE. ELLE A TRAVERSÉ LES MURS POUR RATTRAPER LA PETITE, ON DIRAIT.
LES DEUX MÈNENT À CE TEMPLE. QUELQU'UN L'A VISITÉ ? VOUS CONNAISSEZ LE PLAN ?
NEIN.
NIET.
NI MOI.
IL FAIT NOIR COMME DANS UN FOUR, MALGRÉ CES CERCLES LUMINEUX.
TE FATIGUE PAS, TORNADE.
KITTY ! ILLYANA !
LA PISTE EST REFROIDIE. ON EST SEULS LÀ-DEDANS.
ALORS OÙ... DÉESSE !
TORNADE S'ÉVAPORE...
ACH DU LEL..
... PUIS DIABLO...
PAR LE LOUP BLANC !
... COLOSSUS...
M...!!
... ET ENFIN, WOLVERINE.


AILLEURS...
OÙ... OÙ JE SUIS...?!?


QUEL DRÔLE D'ENDROIT... JE ME SENS MAL !
CES SPOTS, C'ÉTAIT DES BIDULES TÉLÉPORTEURS... COMME LES DISQUES DE LARRY NIVEN.
J'ESPÈRE QUE CET ENDROIT EST AUSSI DÉSERT QUE NOTRE ÎLE... UN DÉCOR PAREIL, ÇA DONNE PAS ENVIE DE CONNAÎTRE LES HABITANTS. BRRR !


JE VAIS APPELER, ILLYANA DOIT PAS ÊTRE LOIN.
<ILLYANA !>
PERDU QUELQU'UN, KATZCHEN ?
YIIIK !!


ALORS, KITTY ? C'EST COMME ÇA QU'ON ACCUEILLE LES COPAINS ?
DIABLO !
FARFADET, C'EST TOI ! CE QUE JE SUIS CONTENTE !
LES AUTRES SONT AVEC TOI ?! T'ES VENU COMMENT ? TU AS REPÉRÉ ILLYANA ? LA SORTIE, C'EST OÙ ?!?
KURT...!?!
COMMENT OSES-TU ME TOUCHER AINSI ?!


QUOI, LIEBLING, ÇA TE CHOQUE ? TU ÉTAIS PARAÎT-IL...
POUR QUI TU TE PRENDS ?! NON MAIS OH, FAUDRAIT VOIR À PAS TOUT CONFONDRE !


... CONTENTE DE ME VOIR !
JE TE DONNAIS L'OCCASION DE LE PROUVER, C'EST TOUT !


NE M'APPROCHE PAS ! TU N'ES PAS DIABLO !
OH, MAIS SI !
C'EST ... PAS RÉEL !
ALORS TU N'AS À CRAINDRE QUE...
... TES PROPRES DÉSIRS.
ASSEZ !!
C'EST KURT... VRAIMENT ?!
QU'EST-CE QUI L'A TRANSFORMÉ COMME ÇA ? QUI LUI A FAIT ÇA... AIE ! MON PIED !
BIENVENUE À TOI.
JE M'APPELLE BELASCO.
TA FOUDRE EN BOULE ÉCLAIRE LA SITUATION, TORNADE... MAIS ON NE VOIT QUE DES TUNNELS, ALLANT DANS TOUTES LES DIRECTIONS.
ON EST ENCORE SUR L'ÎLE ?
JE N'EN AI AUCUNE IDÉE, COLOSSUS. DIEU SEUL SAIT OÙ CES DISQUES ONT PU NOUS TÉLÉPORTER.
NOUS NOUS SOMMES RETROUVÉS PAR MIRACLE.
C'EST UN ACCIDENT, OU ILLYANA A ÉTÉ ENLEVÉE ? ET DANS CE CAS, POUR QUELLE RAISON ?
TORNADE, J'AI TROUVÉ QUELQUE CHOSE.
UN BRACELET.
ARGENT MASSIF GRAVÉ DE SIGNES CABALISTIQUES. IL EST SUPERBE. JE NE L'AI JAMAIS VU... MAIS IL ME SEMBLE FAMILIER.
JE NE SAIS QUE TE RÉPONDRE, PETER.
ORORO, ÇA ME FAIT PEUR.
KITTY SAIT SE GARDER DU DANGER, MAIS ILLYANA EST PETITE.
JE TE COMPRENDS, MAIS NE DÉSESPÈRE PAS. NOUS LA RAMÈNERONS SAINE ET SAUVE.

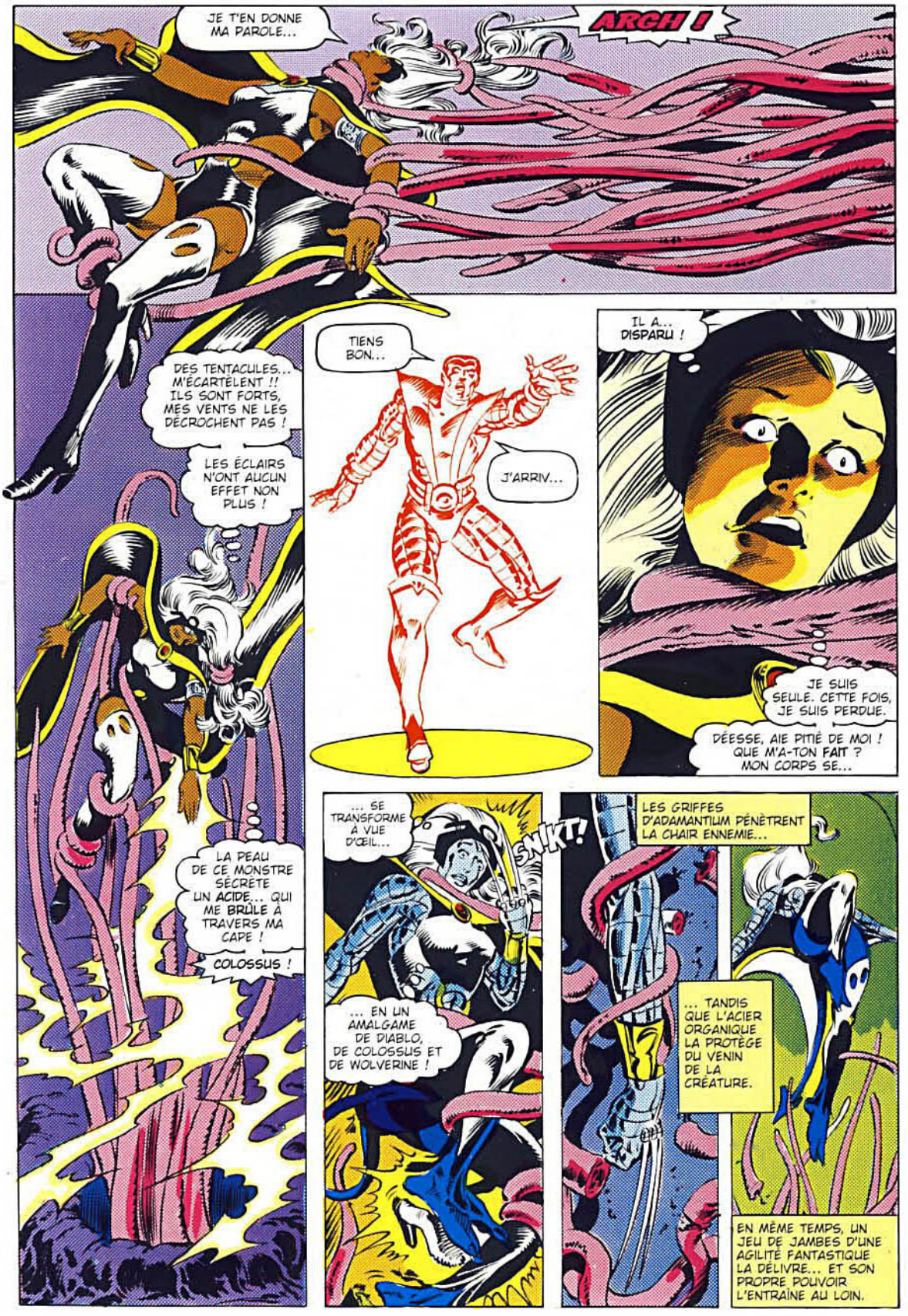
JE T'EN DONNE MA PAROLE...
ARGH !
DES TENTACULES... M'ÉCARTÈLENT !! ILS SONT FORTS, MES VENTS NE LES DÉCROCHENT PAS !
LES ÉCLAIRS N'ONT AUCUN EFFET NON PLUS !
LA PEAU DE CE MONSTRE SÉCRÈTE UN ACIDE... QUI ME BRÛLE À TRAVERS MA CAPE !
COLOSSUS !
TIENS BON...
J'ARRIV...
IL A... DISPARU !
JE SUIS SEULE. CETTE FOIS, JE SUIS PERDUE.
DÉESSE, AIE PITIÉ DE MOI ! QUE M'A-TON FAIT ? MON CORPS SE...
... SE TRANSFORME À VUE D'ŒIL...
... EN UN AMALGAME DE DIABLO, DE COLOSSUS ET DE WOLVERINE !
SNIKT!
LES GRIFFES D'ADAMANTIUM PÉNÈTRENT LA CHAIR ENNEMIE...
... TANDIS QUE L'ACIER ORGANIQUE LA PROTÈGE DU VENIN DE LA CRÉATURE.
EN MÊME TEMPS, UN JEU DE JAMBES D'UNE AGILITÉ FANTASTIQUE LA DÉLIVRE... ET SON PROPRE POUVOIR L'ENTRAÎNE AU LOIN.

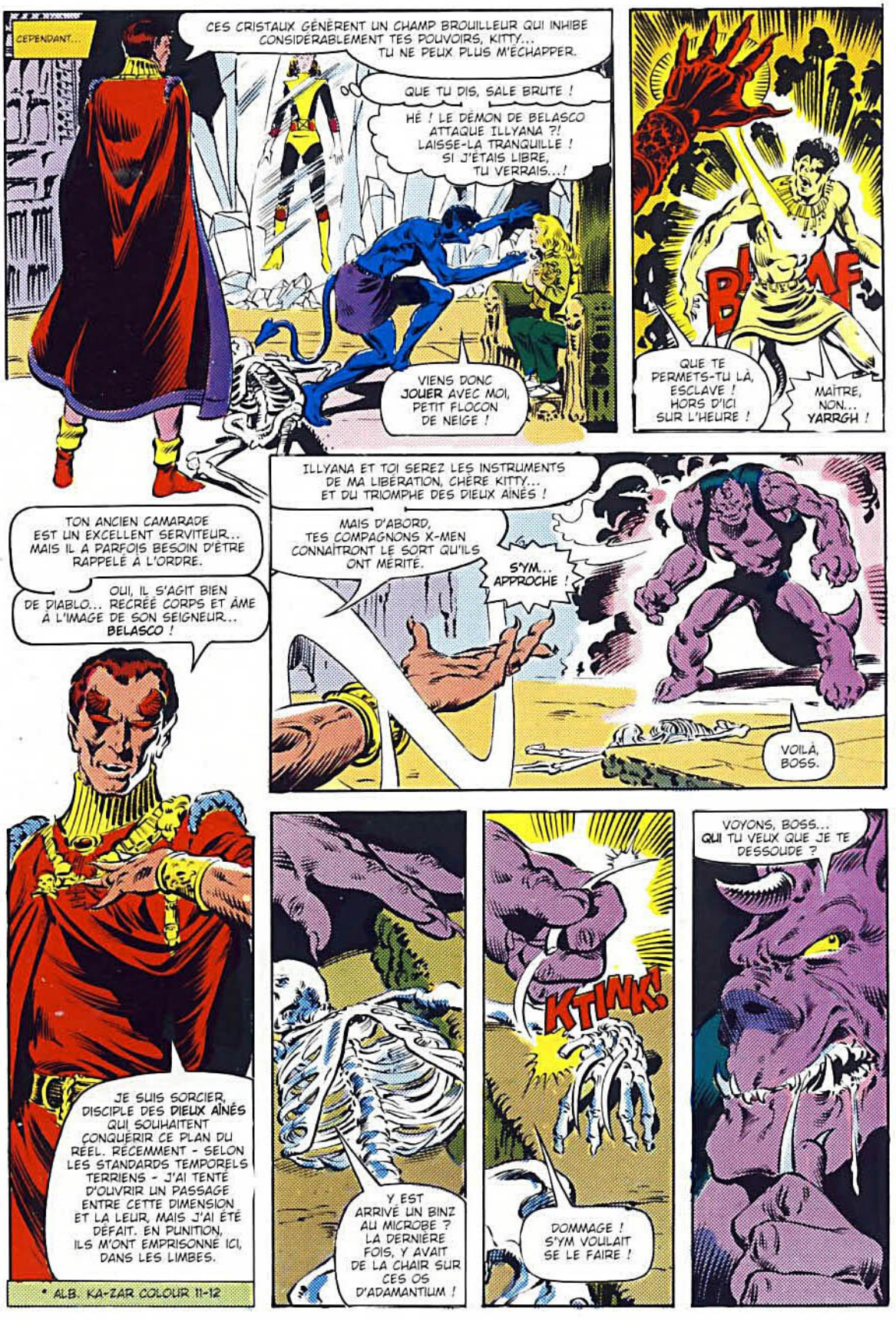

* ALB. KA-ZAR COLOUR 11-12

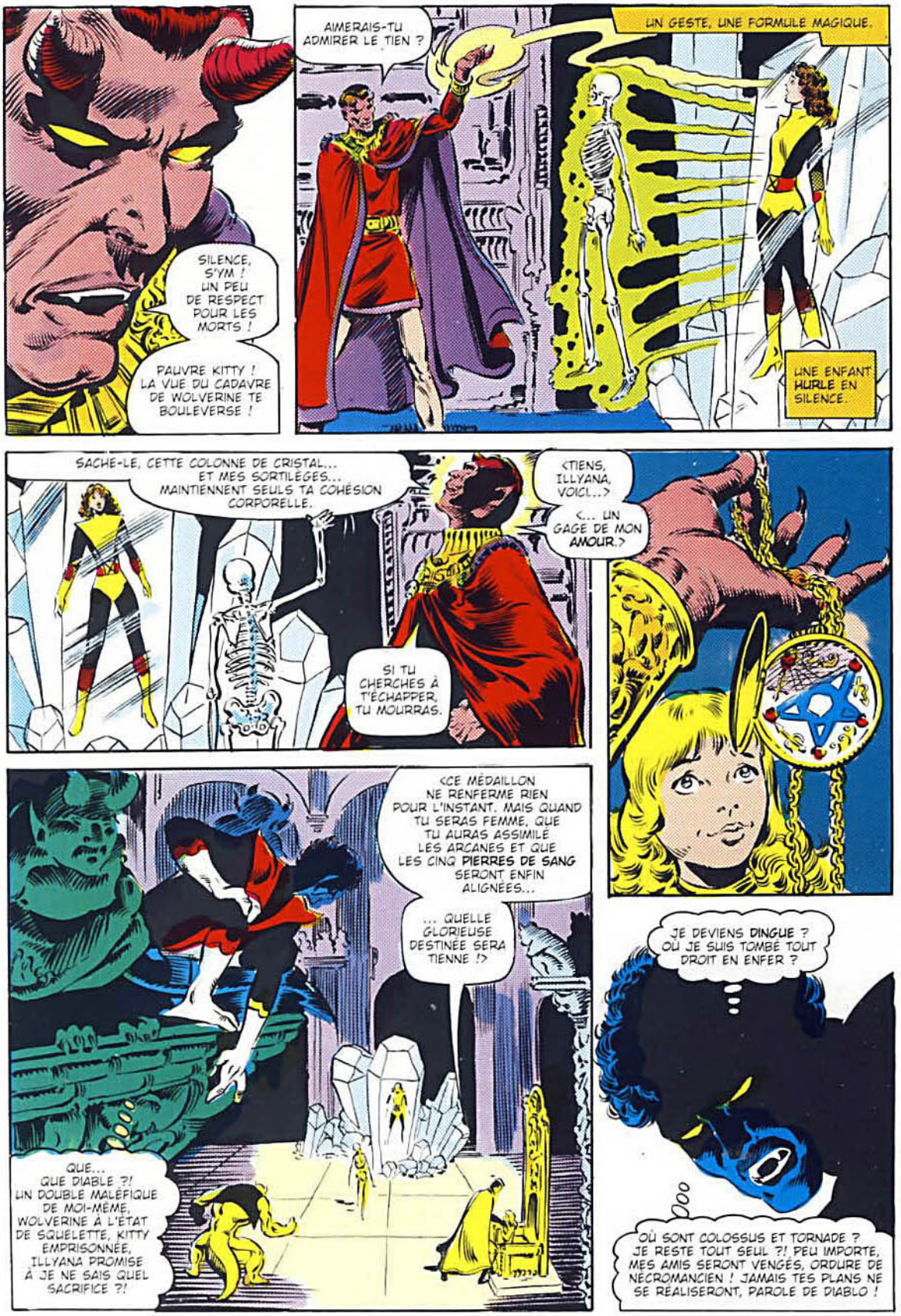
SILENCE, S'YM ! UN PEU DE RESPECT POUR LES MORTS !
PAUVRE KITTY ! LA VUE DU CADAVRE DE WOLVERINE TE BOULEVERSE !
AIMERAIS-TU ADMIRER LE TIEN ?
UN GESTE, UNE FORMULE MAGIQUE.
UNE ENFANT HURLE EN SILENCE.
SACHE-LE, CETTE COLONNE DE CRISTAL... ET MES SORTILÈGES... MAINTIENNENT SEULS TA COHÉSION CORPORELLE.
SI TU CHERCHES À T'ÉCHAPPER, TU MOURRAS.
<TIENS, ILLYANA, VOICI...>
<... UN GAGE DE MON AMOUR.>
<CE MÉDAILLON NE RENFERME RIEN POUR L'INSTANT. MAIS QUAND TU SERAS FEMME, QUE TU AURAS ASSIMILÉ LES ARCANES ET QUE LES CINQ PIERRES DE SANG SERONT ENFIN ALIGNÉES...
... QUELLE GLORIEUSE DESTINÉE SERA TIENNE !>
QUE... QUE DIABLE ?! UN DOUBLE MALÉFIQUE DE MOI-MÊME, WOLVERINE À L'ÉTAT DE SQUELETTE, KITTY EMPRISONNÉE, ILLYANA PROMISE À JE NE SAIS QUEL SACRIFICE ?!
JE DEVIENS DINGUE ? OU JE SUIS TOMBÉ TOUT DROIT EN ENFER ?
OÙ SONT COLOSSUS ET TORNADE ? JE RESTE TOUT SEUL ?! PEU IMPORTE, MES AMIS SERONT VENGÉS, ORDURE DE NÉCROMANCIEN ! JAMAIS TES PLANS NE SE RÉALISERONT, PAROLE DE DIABLO !

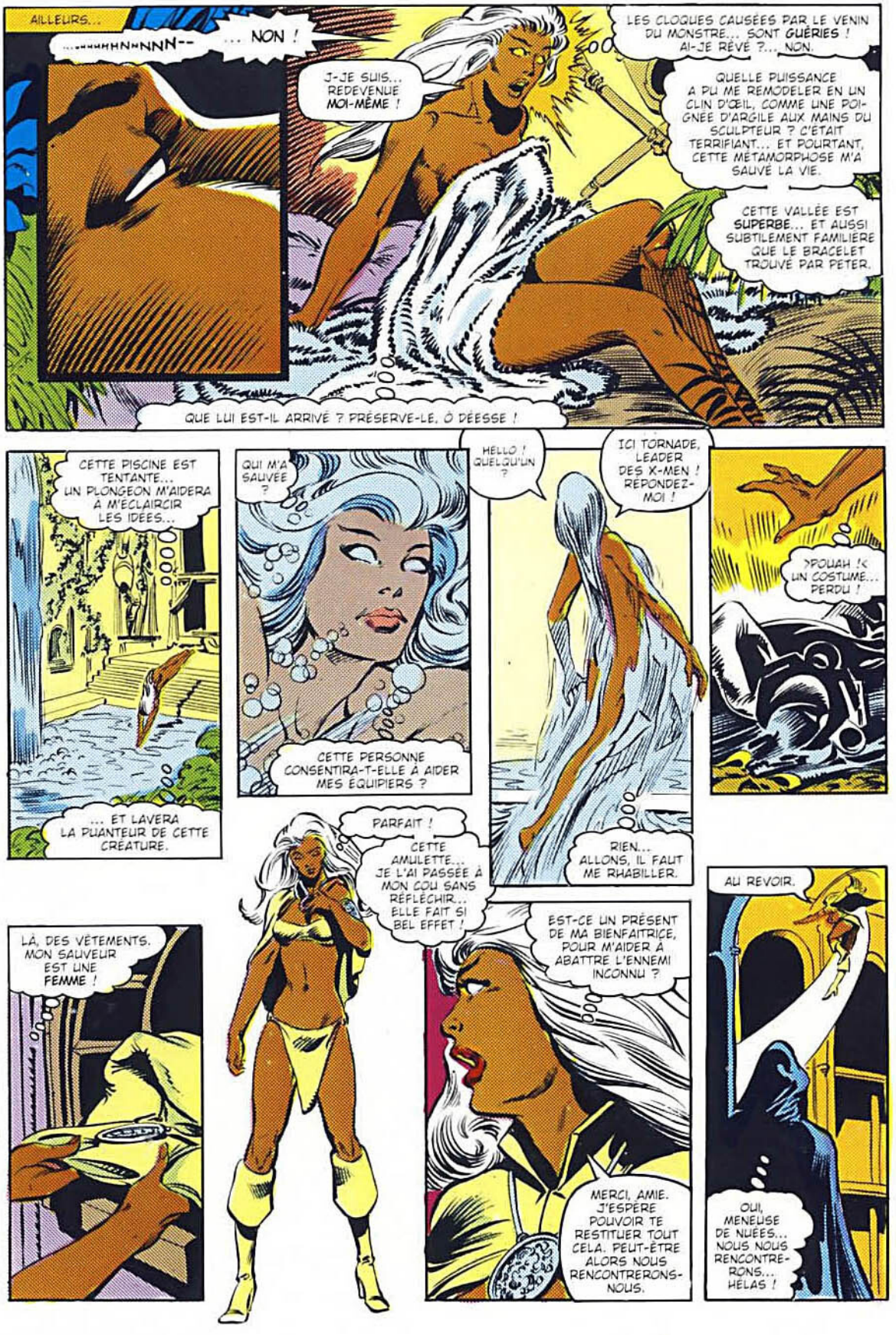

AILLEURS...

...-HHHHHNNNNN--

... NON !

J-JE SUIS... REDEVENUE **MOI-MÊME** !

LES CLOQUES CAUSÉES PAR LE VENIN DU MONSTRE... SONT **GUÉRIES** ! AI-JE RÊVÉ ?... NON.

QUELLE PUISSANCE A PU ME REMODELER EN UN CLIN D'ŒIL, COMME UNE POIGNÉE D'ARGILE AUX MAINS DU SCULPTEUR ? C'ÉTAIT TERRIFIANT... ET POURTANT, CETTE MÉTAMORPHOSE M'A SAUVÉ LA VIE.

CETTE VALLÉE EST **SUPERBE**... ET AUSSI SUBTILEMENT FAMILIÈRE QUE LE BRACELET TROUVÉ PAR PETER.

QUE LUI EST-IL ARRIVÉ ? PRÉSERVE-LE, Ô DÉESSE !

CETTE PISCINE EST TENTANTE... UN PLONGEON M'AIDERA À M'ÉCLAIRCIR LES IDÉES...

... ET LAVERA LA PUANTEUR DE CETTE CRÉATURE.

QUI M'A SAUVÉE ?

CETTE PERSONNE CONSENTIRA-T-ELLE À AIDER MES ÉQUIPIERS ?

HELLO ! QUELQU'UN ?

ICI TORNADE, LEADER DES X-MEN ! RÉPONDEZ-MOI !

RIEN... ALLONS, IL FAUT ME RHABILLER.

>POUAH !< UN COSTUME... PERDU !

LÀ, DES VÊTEMENTS. MON SAUVEUR EST UNE **FEMME** !

PARFAIT !

CETTE AMULETTE... JE L'AI PASSÉE À MON COU SANS RÉFLÉCHIR... ELLE FAIT SI BEL EFFET !

EST-CE UN PRÉSENT DE MA BIENFAITRICE, POUR M'AIDER À ABATTRE L'ENNEMI INCONNU ?

MERCI, AMIE. J'ESPÈRE POUVOIR TE RESTITUER TOUT CELA. PEUT-ÊTRE ALORS NOUS RENCONTRERONS-NOUS.

AU REVOIR.

OUI, MENEUSE DE NUÉES... NOUS NOUS RENCONTRERONS... HÉLAS !

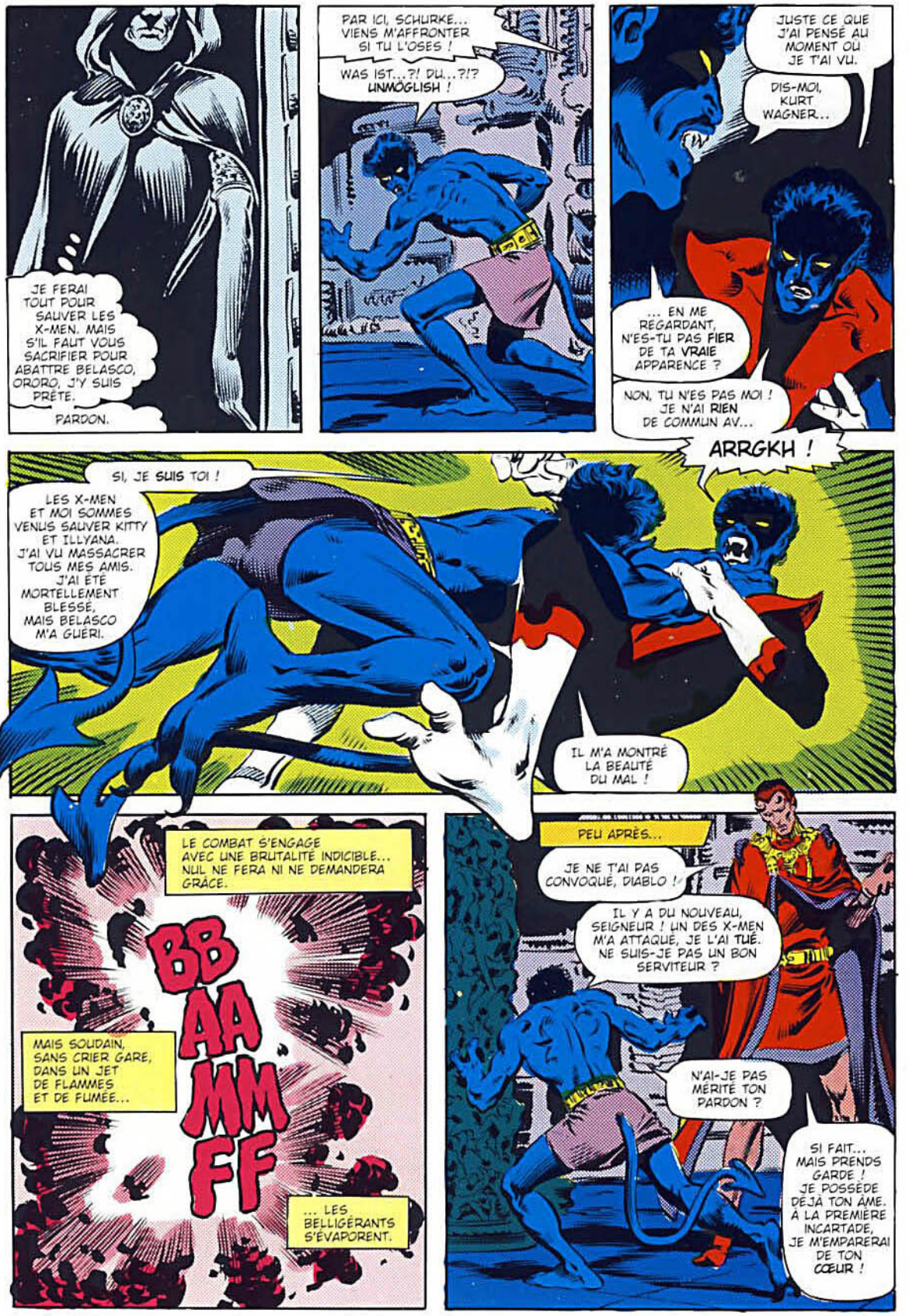
JE FERAI TOUT POUR SAUVER LES X-MEN. MAIS S'IL FAUT VOUS SACRIFIER POUR ABATTRE BELASCO, ORORO, J'Y SUIS PRÊTE.
PARDON.
PAR ICI, SCHURKE... VIENS M'AFFRONTER SI TU L'OSES !
WAS IST...?! DU...?!? UNMÖGLISH !
JUSTE CE QUE J'AI PENSÉ AU MOMENT OÙ JE T'AI VU.
DIS-MOI, KURT WAGNER...
... EN ME REGARDANT, N'ES-TU PAS FIER DE TA VRAIE APPARENCE ?
NON, TU N'ES PAS MOI ! JE N'AI RIEN DE COMMUN AV...
ARRGKH !
SI, JE SUIS TOI !
LES X-MEN ET MOI SOMMES VENUS SAUVER KITTY ET ILLYANA. J'AI VU MASSACRER TOUS MES AMIS. J'AI ÉTÉ MORTELLEMENT BLESSÉ, MAIS BELASCO M'A GUÉRI.
IL M'A MONTRÉ LA BEAUTÉ DU MAL !
LE COMBAT S'ENGAGE AVEC UNE BRUTALITÉ INDICIBLE... NUL NE FERA NI NE DEMANDERA GRÂCE.
BB AA MM FF
MAIS SOUDAIN, SANS CRIER GARE, DANS UN JET DE FLAMMES ET DE FUMÉE...
... LES BELLIGÉRANTS S'ÉVAPORENT.
PEU APRÈS...
JE NE T'AI PAS CONVOQUÉ, DIABLO !
IL Y A DU NOUVEAU, SEIGNEUR ! UN DES X-MEN M'A ATTAQUÉ, JE L'AI TUÉ. NE SUIS-JE PAS UN BON SERVITEUR ?
N'AI-JE PAS MÉRITÉ TON PARDON ?
SI FAIT... MAIS PRENDS GARDE ! JE POSSÈDE DÉJÀ TON ÂME. À LA PREMIÈRE INCARTADE, JE M'EMPARERAI DE TON CŒUR !

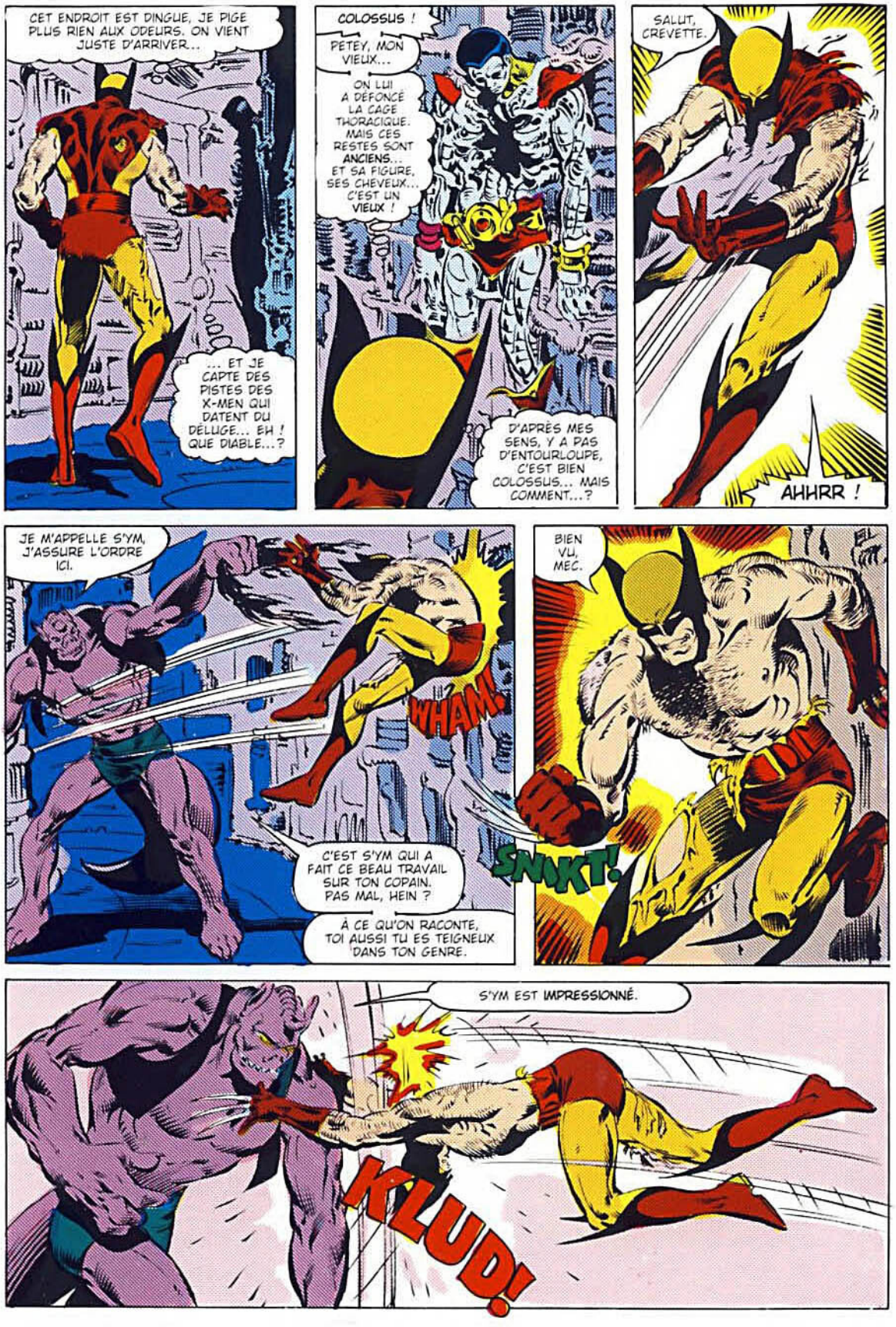
CET ENDROIT EST DINGUE, JE PIGE PLUS RIEN AUX ODEURS. ON VIENT JUSTE D'ARRIVER...
... ET JE CAPTE DES PISTES DES X-MEN QUI DATENT DU DÉLUGE... EH ! QUE DIABLE...?
COLOSSUS !
PETEY, MON VIEUX...
ON LUI A DÉFONCÉ LA CAGE THORACIQUE. MAIS CES RESTES SONT ANCIENS... ET SA FIGURE, SES CHEVEUX... C'EST UN VIEUX !
D'APRÈS MES SENS, Y A PAS D'ENTOURLOUPE, C'EST BIEN COLOSSUS... MAIS COMMENT...?
SALUT, CRÉVETTE.
AHHRR !
JE M'APPELLE S'YM, J'ASSURE L'ORDRE ICI.
WHAM!
C'EST S'YM QUI A FAIT CE BEAU TRAVAIL SUR TON COPAIN. PAS MAL, HEIN ?
À CE QU'ON RACONTE, TOI AUSSI TU ES TEIGNEUX DANS TON GENRE.
BIEN VU, MEC.
SNIKT!
S'YM EST IMPRESSIONNÉ.
KLUD!

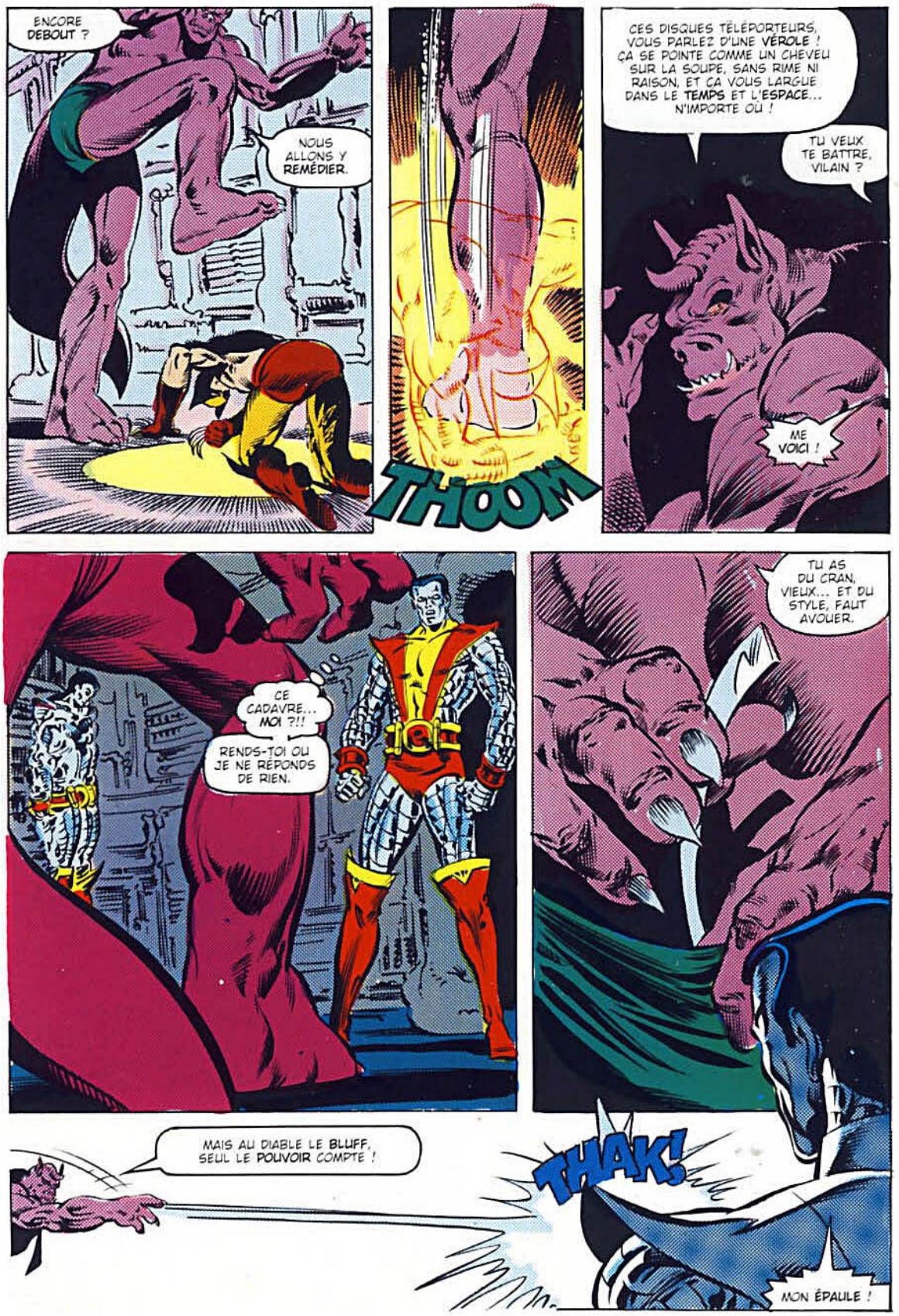
ENCORE DEBOUT ?
NOUS ALLONS Y REMÉDIER.
THOOM
CES DISQUES TÉLÉPORTEURS, VOUS PARLEZ D'UNE VÉROLE ! ÇA SE POINTE COMME UN CHEVEU SUR LA SOUPE, SANS RIME NI RAISON, ET ÇA VOUS LARGUE DANS LE TEMPS ET L'ESPACE... N'IMPORTE OÙ !
TU VEUX TE BATTRE, VILAIN ?
ME VOICI !
CE CADAVRE... MOI ?!!
REND-TOI OU JE NE RÉPONDS DE RIEN.
TU AS DU CRAN, VIEUX... ET DU STYLE, FAUT AVOUER.
MAIS AU DIABLE LE BLUFF, SEUL LE POUVOIR COMPTE !
THAK!
MON ÉPAULE !

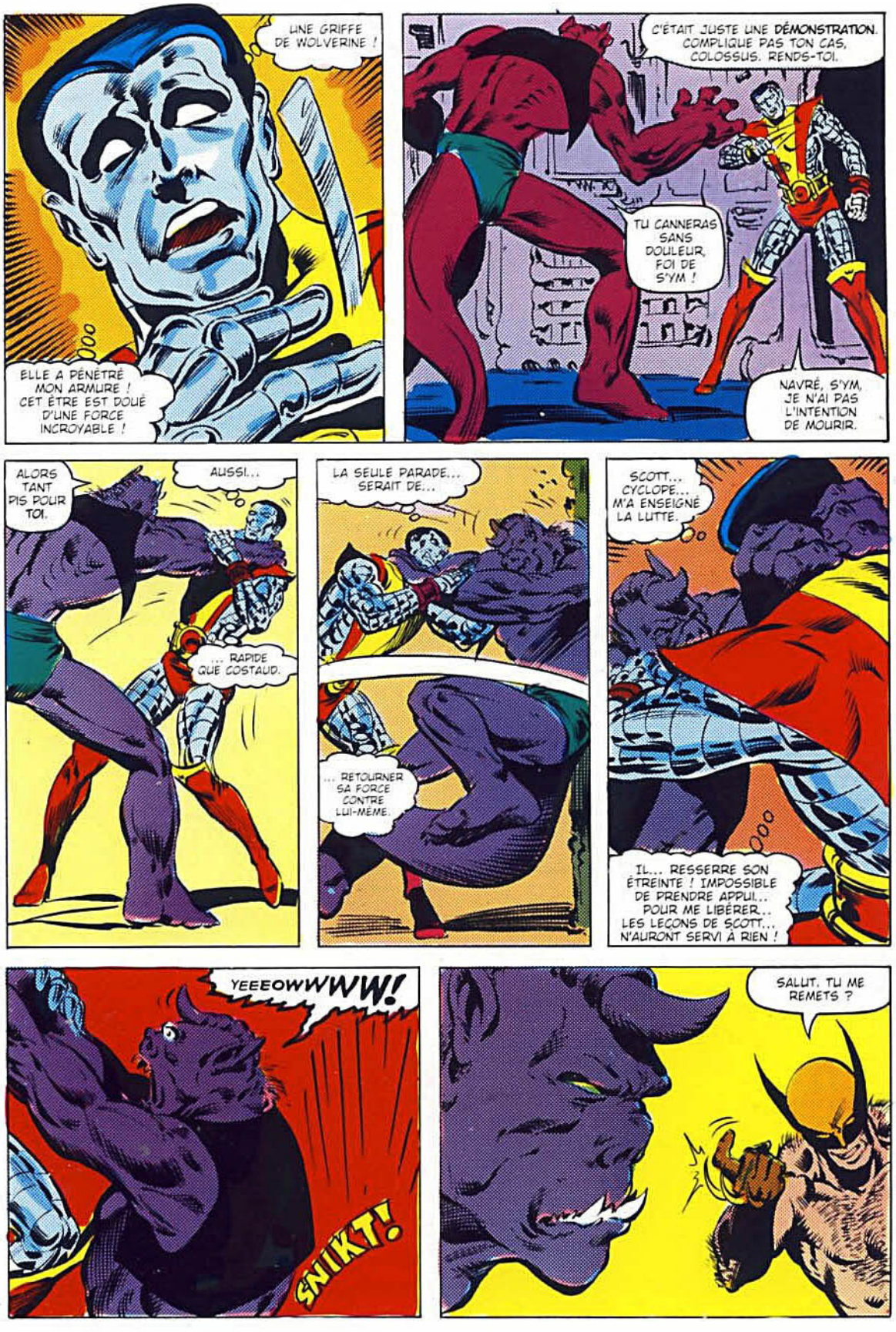
UNE GRIFFE DE WOLVERINE !
ELLE A PÉNÉTRÉ MON ARMURE ! CET ÊTRE EST DOUÉ D'UNE FORCE INCROYABLE !
C'ÉTAIT JUSTE UNE DÉMONSTRATION. COMPLIQUE PAS TON CAS, COLOSSUS. RENDS-TOI.
TU CANNERAS SANS DOULEUR, FOI DE S'YM !
NAVRÉ, S'YM, JE N'AI PAS L'INTENTION DE MOURIR.
ALORS TANT PIS POUR TOI.
AUSSI...
... RAPIDE QUE COSTAUD.
LA SEULE PARADE... SERAIT DE...
... RETOURNER SA FORCE CONTRE LUI-MÊME.
SCOTT... CYCLOPE... M'A ENSEIGNÉ LA LUTTE.
IL... RESSERRE SON ÉTREINTE ! IMPOSSIBLE DE PRENDRE APPUI... POUR ME LIBÉRER... LES LEÇONS DE SCOTT... N'AURONT SERVI À RIEN !
YEEEOWWWW!
SNIKT!
SALUT. TU ME REMETS ?


S'YM A VOULU T'ÉPARGNER, ÊTRE SYMPA AVEC TOI... ET REGARDE OÙ ÇA LE...
... MÈNE !
ENCORE...
... C'EST...
... QUE LE DÉBUT !
PAUVRE FOU !
MÊME PAS UNE ÉRAFLURE !
ÇA ME DÉPLAÎT DE FRAPPER PAR DERRIÈRE... C'EST DÉLOYAL...
COLOSSUS, Q...?! NON !
MAIS DANS TON CAS, MONSTRE, JE FERAI VOLONTIERS EXCEPTION !
BON VOYAGE, CAMARADE S'YM.
UN DISQUE TÉLÉPORTEUR ! SALAUD DE...

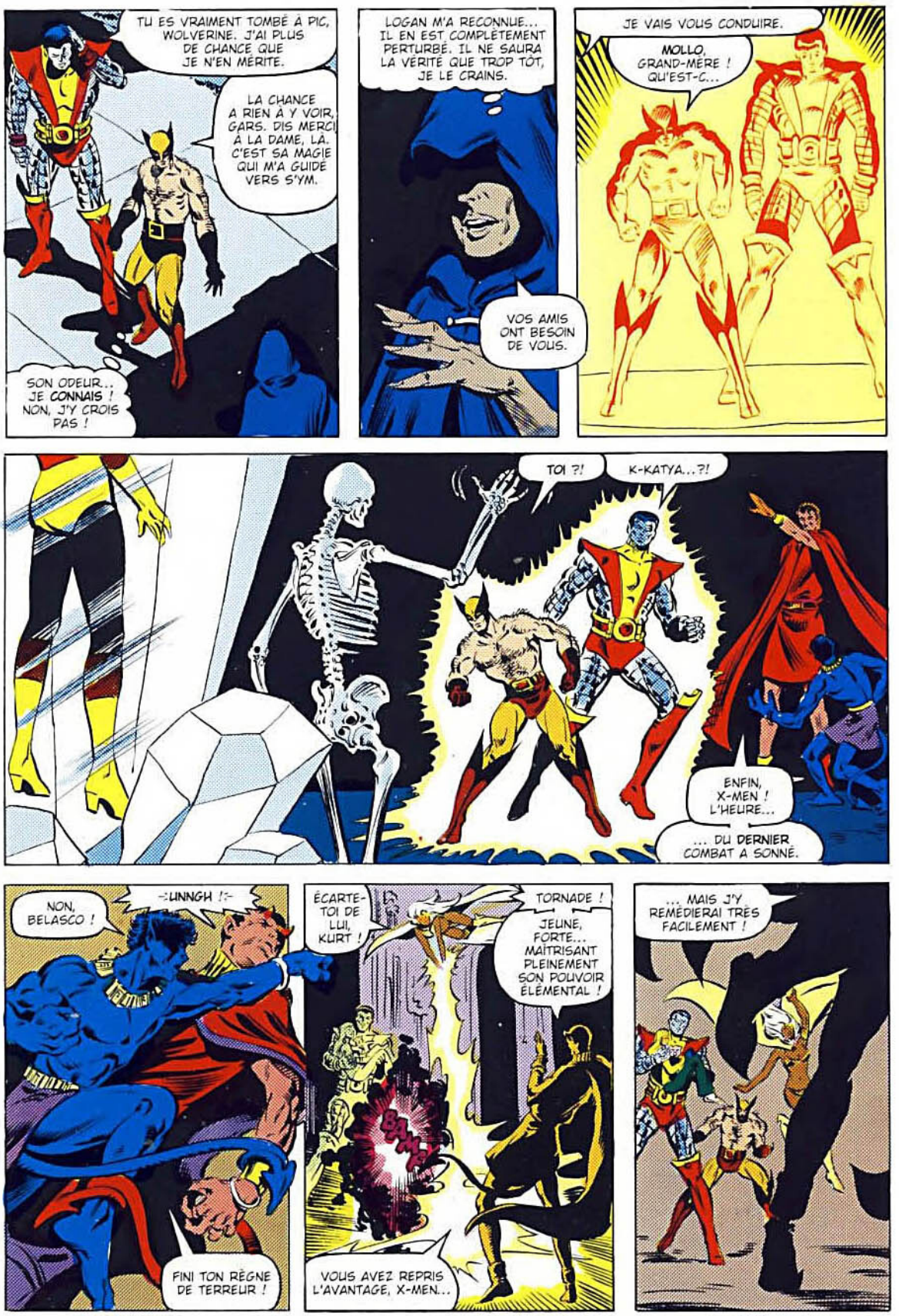
TU ES VRAIMENT TOMBÉ À PIC, WOLVERINE. J'AI PLUS DE CHANCE QUE JE N'EN MÉRITE.
LA CHANCE A RIEN À Y VOIR, GARS. DIS MERCI À LA DAME, LÀ. C'EST SA MAGIE QUI M'A GUIDÉ VERS S'YM.
SON ODEUR... JE CONNAIS ! NON, J'Y CROIS PAS !
LOGAN M'A RECONNUE... IL EN EST COMPLÈTEMENT PERTURBÉ. IL NE SAURA LA VÉRITÉ QUE TROP TÔT, JE LE CRAINS.
VOS AMIS ONT BESOIN DE VOUS.
JE VAIS VOUS CONDUIRE.
MOLLO, GRAND-MÈRE ! QU'EST-C...
TOI ?!
K-KATYA...?!
ENFIN, X-MEN ! L'HEURE...
... DU DERNIER COMBAT A SONNÉ.
NON, BELASCO !
=:UNNGH !:=
FINI TON RÈGNE DE TERREUR !
ÉCARTE-TOI DE LUI, KURT !
TORNADE ! JEUNE, FORTE... MAÎTRISANT PLEINEMENT SON POUVOIR ÉLÉMENTAL !
BOOM
VOUS AVEZ REPRIS L'AVANTAGE, X-MEN...
... MAIS J'Y REMÉDIERAI TRÈS FACILEMENT !


EN DEUX MOTS, DIABLO APPREND AUX AUTRES CE QU'IL A VU ET ENTENDU...
... J'AI VAINCU MON DOUBLE, ENDOSSÉ SES VÊTEMENTS, JOUÉ SON RÔLE.
MAIS TORNADE, IL Y A KITTY ! SI ON LA RETIRE DE SA PRISON DE CRISTAL... SANS SQUELETTE ELLE VA...
BELASCO...!
BELASCO !!
PAR MON CŒUR ET MON ÂME, TU PAIERAS CELA, DUSSÉ-JE Y PASSER TOUTE L'ÉTERNITÉ !
L'OURAGAN QU'ELLE SOULÈVE LA PROJETTE À LA RENCONTRE DU DÉMON...
MAIS SOUDAIN, SURPRISE !...
LA TOURMENTE SE RETOURNE CONTRE ELLE, L'ARRÊTE...
NE FAIS PAS CELA, MENEUSE DE NUÉES.
POURQUOI ? QUI ES-TU, ÉTRANGÈRE...
... POUR ME COMMANDER ?!
TIENS, REGARDE...
MOI AUSSI, J'AI DÛ CHOISIR. J'AI SUIVI BELASCO, MES AMIS M'ONT SUIVIE. ILS SONT MORTS ET JE SUIS DAMNÉE. CETTE TRAGÉDIE NE DOIT PAS SE RENOUVELER.
PHANTASITCH !
D'APRÈS BELASCO, NOUS SOMMES DANS LES LIMBES.
AUCUNE LOI SPATIO-TEMPORELLE N'A COURS ICI. ON PEUT ÊTRE À LA FOIS VIEUX ET JEUNE, VIVANT ET MORT, BON ET MAUVAIS.
TRÊVE DE PHILOSOPHIE, KURT. SI TU VEUX TE RENDRE UTILE...
... AIDE-MOI À SAUVER KITTY.


JE PEUX T'Y AIDER, TORNADE.
AVEC L'ÂGE, MON POUVOIR SUR LES ÉLÉMENTS S'EST AFFAIBLI. J'AI DONC EU RECOURS À MON AUTRE HÉRITAGE... LA MAGIE.

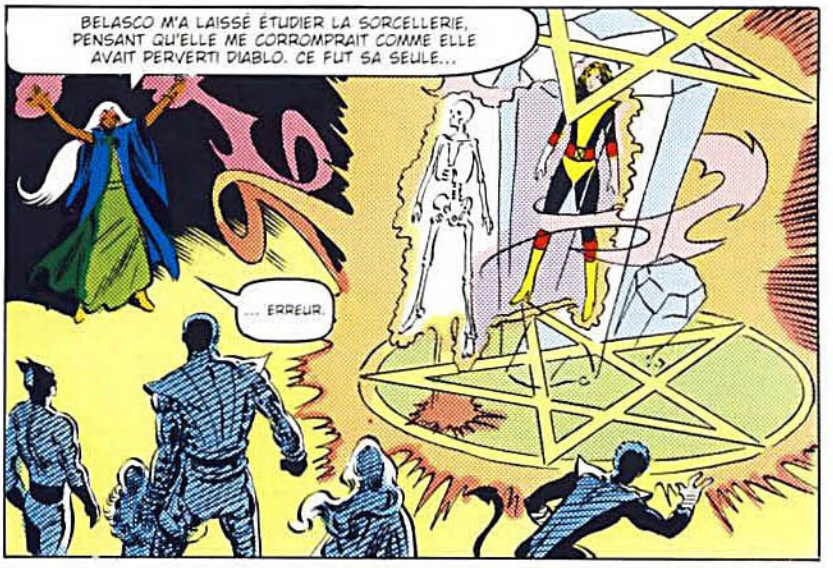
BELASCO M'A LAISSÉ ÉTUDIER LA SORCELLERIE, PENSANT QU'ELLE ME CORROMPRAIT COMME ELLE AVAIT PERVERTI DIABLO. CE FUT SA SEULE...
... ERREUR.

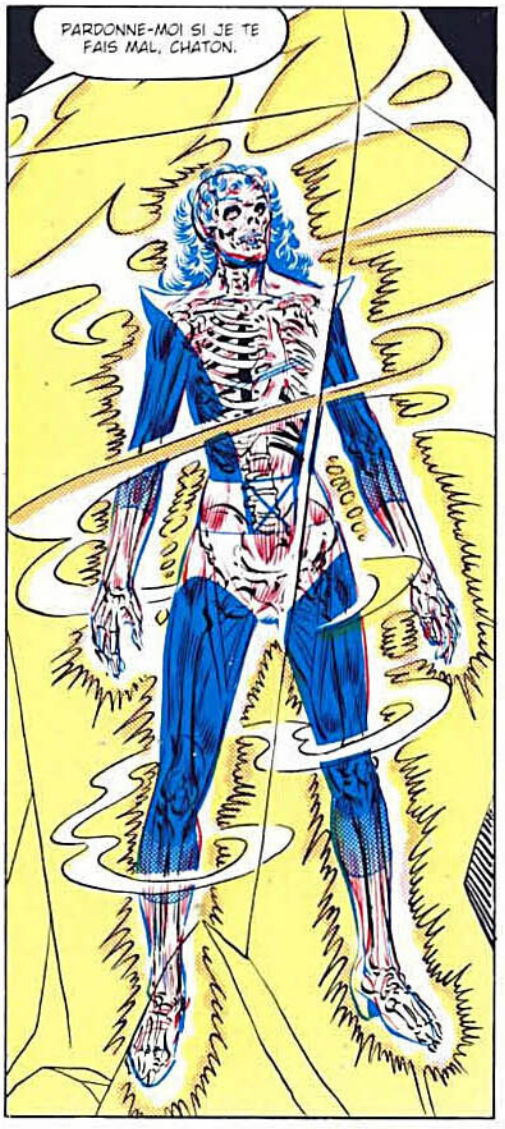
PARDONNE-MOI SI JE TE FAIS MAL, CHATON.


WOW !
C'EST... MOI ! JE SUIS ENTIÈRE !


OH... MERCI, ORORO !
MERCI, MERCI, MERCI !


TOUT À TON SERVICE, PETITE FILLE !
O-ORORO... JE PIGE PLUS RIEN...
T'ES... VIEILLE !


GAFFE, LES AMIS !
SNIKT!
V'LÀ DU MONDE !


BIENTÔT...
SNAKT!
UN OUI... MAIS MON PETIT DOIGT ME DIT QU'IL EST PAS VENU SEUL.
BELASCO, JE M'EN CHARGE... MAIS JE TIENS PAS À RETÂTER DU S'YM. DÉGAGEONS !

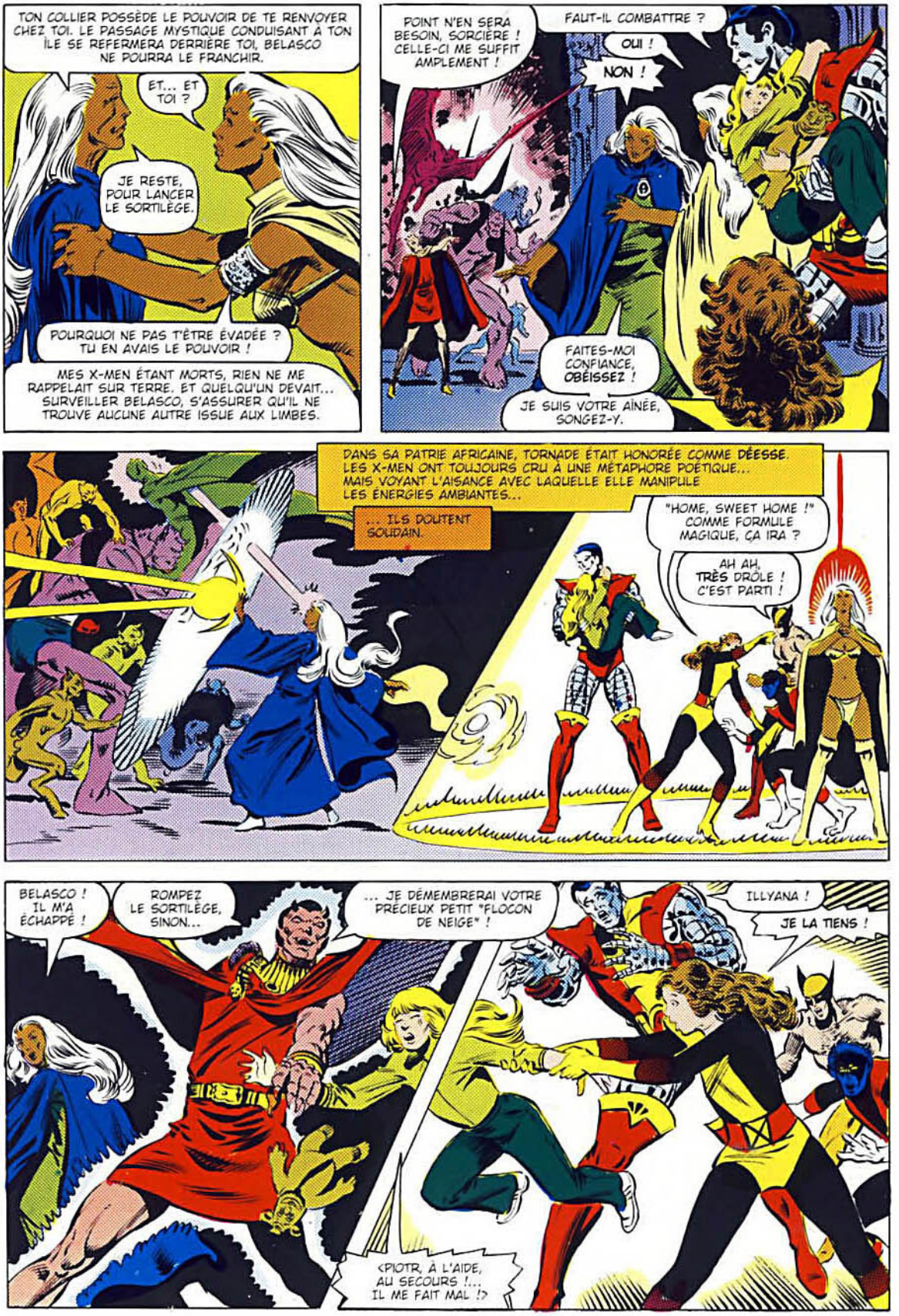
TON COLLIER POSSÈDE LE POUVOIR DE TE RENVOYER CHEZ TOI. LE PASSAGE MYSTIQUE CONDUISANT À TON ÎLE SE REFERMERA DERRIÈRE TOI, BELASCO NE POURRA LE FRANCHIR.
ET... ET TOI ?
JE RESTE, POUR LANCER LE SORTILÈGE.
POURQUOI NE PAS T'ÊTRE ÉVADÉE ? TU EN AVAIS LE POUVOIR !
MES X-MEN ÉTANT MORTS, RIEN NE ME RAPPELAIT SUR TERRE. ET QUELQU'UN DEVAIT... SURVEILLER BELASCO, S'ASSURER QU'IL NE TROUVE AUCUNE AUTRE ISSUE AUX LIMBES.
POINT N'EN SERA BESOIN, SORCIÈRE ! CELLE-CI ME SUFFIT AMPLEMENT !
FAUT-IL COMBATTRE ?
OUI !
NON !
FAITES-MOI CONFIANCE, OBÉISSEZ !
JE SUIS VOTRE AÎNÉE, SONGEZ-Y.
DANS SA PATRIE AFRICAINE, TORNADE ÉTAIT HONORÉE COMME DÉESSE. LES X-MEN ONT TOUJOURS CRU À UNE MÉTAPHORE POÉTIQUE... MAIS VOYANT L'AISANCE AVEC LAQUELLE ELLE MANIPULE LES ÉNERGIES AMBIANTES...
... ILS DOUTENT SOUDAIN.
"HOME, SWEET HOME !" COMME FORMULE MAGIQUE, ÇA IRA ?
AH AH, TRÈS DRÔLE ! C'EST PARTI !
BELASCO ! IL M'A ÉCHAPPÉ !
ROMPEZ LE SORTILÈGE, SINON...
... JE DÉMEMBRERAI VOTRE PRÉCIEUX PETIT "FLOCON DE NEIGE" !
ILLYANA !
JE LA TIENS !
<PIOTR, À L'AIDE, AU SECOURS !... IL ME FAIT MAL !>


TROP TARD ! ON EST REVENUS SUR NOTRE ÎLE !
KITTY, LE CERCLE SE REFERME ! VAS-Y, TIRE-LÀ !
J'ESSAIE, JE... NON !!
JE SENS PLUS RIEN, JE L'AI PERDUE !


NON ! LA VOILÀ !
MAIS BELASCO LA TIRE DE SON CÔTÉ... VENEZ M'AIDER... TOUS ! JE N'AI PAS LA FORCE...!
HISSE !


GAGNÉ !!
<ILLYANA, PETITE SŒUR CHÉRIE... ÇA FAIT PLAISIR DE TE...>

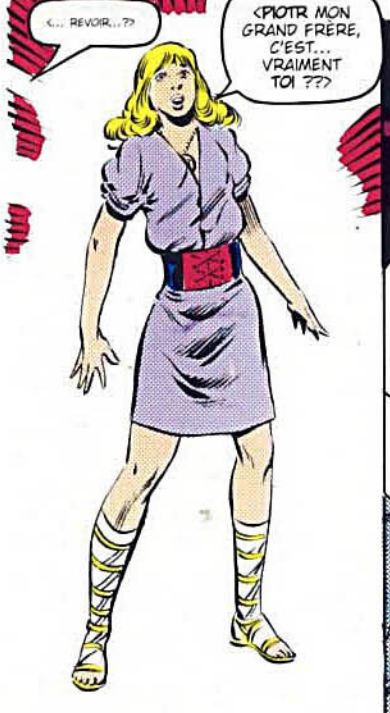
... REVOIR...??
<PIOTR MON GRAND FRÈRE, C'EST... VRAIMENT TOI ??>


PLUS TARD...
MOIRA L'A EXAMINÉE. C'EST ILLYANA, AUCUN DOUTE LÀ-DESSUS.
UNE FILLETTE EN EXCELLENTE SANTÉ, MAIS...


... ÂGÉE DE TREIZE ANS.
KITTY L'A LÂCHÉE À PEINE UNE SECONDE... MAIS POUR ILLYANA, SEPT ANS ENTIERS ONT PASSÉ.
QUE FAUT-IL FAIRE ?
COMMENT EXPLIQUER À NOS PARENTS ?... QUE LEUR DIRE ?!
C'EST TRÈS DUR, JE SAIS... MAIS IMAGINE CE QUE DOIT RESSENTIR ILLYANA.


JE NE PENSE QU'À ÇA, ORORO.
PARFOIS, MES AMIS... JE VOUDRAIS N'AVOIR JAMAIS ENTENDU PARLER DE XAVIER ET DES X-MEN !
C'EST CRUEL, INJUSTE... L'ENFANCE DEVRAIT ÊTRE LA PÉRIODE LA PLUS HEUREUSE DE LA VIE... ET ILLYANA EN A ÉTÉ SPOLIÉE.
PIRE, ELLE A PASSÉ LA MOITIÉ DE SA VIE DANS LES LIMBES... AVEC TORNADE, OU AVEC BELASCO ? QUELLES HORREURS A-T-ELLE ENDURÉES ? FAUT-IL L'AIMER, LA CONSOLER, OU...
... LA CRAINDRE ?
<QUI EST-CE ?! QUI EST LÀ ?!>
<DU CALME, FLOCON DE NEIGE, CE N'EST QUE MOI...>
<PIOTR !>
<J'AVAIS SI PEUR ! PEUR QUE TU M'AIES OUBLIÉE, QUE TU NE M'AIMES PLUS ! TU M'AS TELLEMENT MANQUÉ, PENDANT TOUT CE TEMPS... MAIS JE SAVAIS QU'ON SE RETROUVERAIT, QUE TOUT S'ARRANGERAIT...>
ELLE PARLE, PARLE, TRANSFIGURÉE PAR LA JOIE... ET LUI ÉCOUTE, ÉBLOUI.
IL LA LAISSE RACONTER JUSQU'À CE QUE LA FATIGUE LA TERRASSE... ELLE CÈDE AU SOMMEIL. TENDREMENT, IL LA BORDE DANS SON LIT...
... ET S'ENDORT LUI-MÊME, À SON CHEVET, PRÊT À LA DÉFENDRE À LA PREMIÈRE ALERTE.
ELLE SOUPIRE, S'AGITE... SA MAIN ÉTREINT UN MÉDAILLON ANCIEN.
UN BIJOU QU'ELLE PORTE DEPUIS TOUJOURS.
SON TALISMAN À ELLE... CADEAU D'UN ÊTRE QUI DISAIT L'AIMER.
L'OBJET S'OUVRE... TOUT AU FOND DE SA PSYCHÉ, UNE VOIX S'ÉLÈVE.
"... MAIS QUAND TU SERAS FEMME, QUE TU AURAS ASSIMILÉ TOUTES LES ARCANES ET QUE LES CINQ PIERRES DE SANG SERONT ENFIN ALIGNÉES...
"... QUELLE GLORIEUSE DESTINÉE SERA TIENNE, ILLYANA !"
PAGES SUIVANTES... RUÉE VERS L'OR !

Stan Lee PRÉSENTE

LES ÉTRANGES X-MEN !

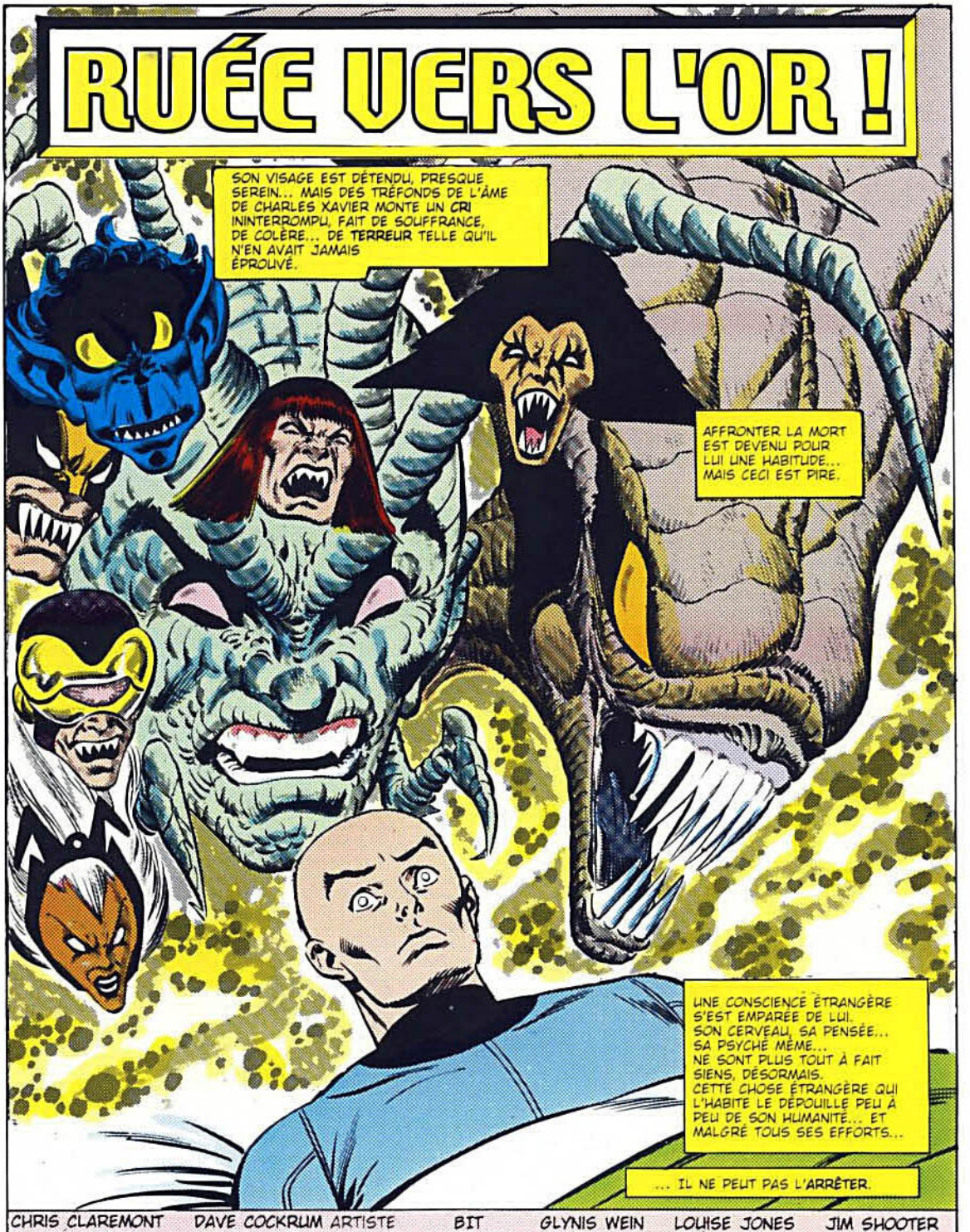

CHRIS CLAREMONT SCÉNARISTE | DAVE COCKRUM ARTISTE & BOB WIACEK ENCREUR | BIT LETTRISTE | GLYNIS WEIN COLORISTE | LOUISE JONES RÉDACTRICE | JIM SHOOTER R. EN CHEF


ACH, LES AMIS, ON NE PEUT VRAIMENT RIEN FAIRE ?
RIEN, FARFADET.
SINON, ON AURAIT DÉJÀ ESSAYÉ.
ÉTAT STATIONNAIRE, SIKORSKY.
S'ATTENDRE IL FALLAIT, MOIRA-COLLÈGUE. DATA INDIQUENT, PSYCHÉ DE XAVIER, AU NIVEAU FONDAMENTAL PERTURBÉE PAR CONFLIT EST... SA RAISON, SA VIE L'ENJEU EN SONT.
XAVIER LUTTE. SE RENDRE, IL REFUSE. TROP LONGTEMPS A DURÉ LE COMBAT, SES RESSOURCES PHYSIQUES S'ÉPUISENT. RÉSOUDRE LE PROBLÈME SANS TARDER IL FAUT, SINON...

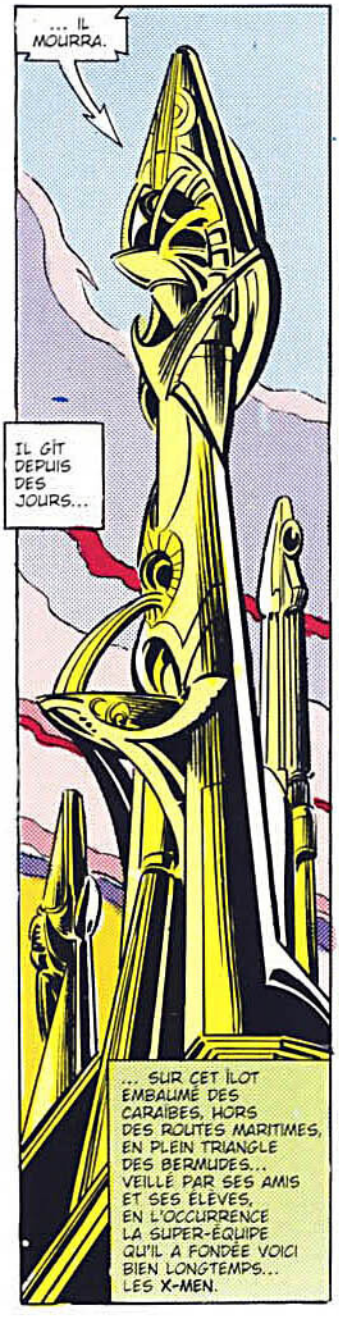
... IL MOURRA.
IL GÎT DEPUIS DES JOURS...
... SUR CET ÎLOT EMBAUMÉ DES CARAÏBES, HORS DES ROUTES MARITIMES, EN PLEIN TRIANGLE DES BERMUDES... VEILLÉ PAR SES AMIS ET SES ÉLÈVES, EN L'OCCURRENCE LA SUPER-ÉQUIPE QU'IL A FONDÉE VOICI BIEN LONGTEMPS... LES X-MEN.


ON A TOUT ESSAYÉ POUR LE TIRER DE LÀ, SCOTT... ON L'A MÊME FAIT SCANNER PAR UNE AUTRE TÉLÉPATHE, MAIS CE REMÈDE A FAILLI NOUS TUER TOUS. LES DÉFENSES PSI DE CHARLES SONT TROP FORTES.
IL A PRIS LE CONTRÔLE DE LA FILLE...
... ET L'A UTILISÉE POUR TENTER DE SE SUICIDER.


SE SUICIDER, LUI ? MOIRA... ÇA VEUT DIRE QUE... TOUT ESPOIR EST PERDU ?
IL EST VIVANT, DONC...
ÉPARGNE-MOI CES PLATITUDES, OK ? VU LES CIRCONSTANCES, ÇA NE TROMPE PERSONNE.


C'EST AFFREUX, LOGAN. À PLEURER.
CETTE HISTOIRE LUI RAPPELLE JEAN GREY, KITTY... VACHEMENT DUR POUR LUI, DE RESTER À ATTENDRE SANS RIEN POUVOIR FAIRE, QUAND UN ÊTRE QU'IL AIME LUTTE POUR SURVIVRE...
SCOTT A L'AIR FURIEUX... POURQUOI ?
SURTOUT QUE SCOTT EST UN GRAND SENSIBLE. IL CHERCHE À CACHER SES SENTIMENTS MAIS C'EST COMME ÇA. JE LE SAIS, ON SE RESSEMBLE.


SCOTT...?
LAISSE, CORSAIRE. PERMETS QUE JE LUI PARLE.
C'EST MON FILS.
C'EST MON AMI. J'EXIGE BEAUCOUP, JE SAIS...
BON, OK. FAIS POUR LE MIEUX.


SUPER, CE COUCHER DE SOLEIL, TORNADE ! ON LE DOIT À TES POUVOIRS SUR LA MÉTÉO ?
JE SUIS FLATTÉE QUE TU ME CROIES CAPABLE DE CRÉER TANT DE BEAUTÉ, CYCLOPE... HÉLAS, JE N'Y SUIS POUR RIEN. LA NATURE EST SEULE EN CAUSE.
JE DOIS AVOUER QU'EN FIN DE COMPTE, JE PRÉFÈRE CETTE ÎLE À NOTRE ANCIENNE BASE DE NEW YORK.
TANT MIEUX... ON EST ICI POUR UN BOUT DE TEMPS.
COMMENT CELA ?
REGARDE CE JOURNAL QUE J'AI RAMASSÉ AU PASSAGE... C'EST SIGNIFICATIF, NON ?
EN CE MOMENT, LES X-MEN NE PEUVENT SE PERMETTRE CE GENRE DE PUBLICITÉ. ON EST DES HÉROS OU NON ? FAUDRAIT SAVOIR !
C'EST SANS DOUTE REGRETTABLE, MAIS NOUS NE POUVIONS L'ÉVITER.
DAILY BUGLE
DES MUTANTS SACCAGENT LE PENTAGONE
X-MEN, UNE MENACE ?
ANALYSE DE J. J. JAMESON
LES X-MEN IMPLIQUÉS LE SÉNATEUR KELLY EXIGE UNE ENQUÊTE
IL Y ALLAIT DE NOTRE SÉCURITÉ. IL FALLAIT EN FINIR AVEC CETTE MENACE. DÉFINITIVEMENT. LA FIN JUSTIFIE LE RISQUE.
NOTRE SECRET EST SAUF, MAIS NOTRE RÉPUTATION EST FICHUE ! LE GOUVERNEMENT EST DÉJÀ PARANO AU SUJET DES MUTANTS, ET CE FIASCO A ENCORE EMPIRÉ LA SITUATION.
TU AURAIS PRÉFÉRÉ QU'ON NE FASSE RIEN ?
ON AURAIT PU TROUVER UN MEILLEUR MOYEN DE RÉGLER LE PROBLÈME. SI ON M'AVAIT CONSULTÉ...
C'EST MOI, LE LEADER DE L'ÉQUIPE.
ALORS, JE DEVRAIS PEUT-ÊTRE REPRENDRE LE POSTE.
TU REGRETTES TES ANCIENNES FONCTIONS ? FACILE. TU N'AS QU'À...
... DEMANDER.
ORORO, NON...
QUOI ?
NE T'EN VA PAS !
TU AS AUTRE CHOSE À ME DIRE ?


EXCUSE-MOI.
JE NE VOULAIS PAS DIRE ÇA... DU MOINS, PAS DE CETTE MANIÈRE. CES PAROLES M'ONT ÉCHAPPÉ, JE N'AI PAS PU ME RETENIR.
PAS **PLUS** QUE JE N'AI PU AIDER LE PROF NI JEAN.
C'EST TROP ! TOUTE SA VIE, CHARLES S'EST ÉCHINÉ À BIEN FAIRE. QU'EN A-T-IL RETIRÉ ? DES JAMBES INFIRMES... ET LÀ, LE VOILÀ MENACÉ D'UNE UNE FIN PRÉMATURÉE. Y A PAS DE **JUSTICE** !
NON, EN EFFET. S'IL Y EN AVAIT UNE, MES PARENTS NE SERAIENT PAS MORTS EN PLEINE JEUNESSE... ET LE DÉMON BELASCO N'AURAIT PAS VOLÉ L'ENFANCE D'**ILLYANA**, LA SŒUR DE COLOSSUS.*
MON PAUVRE AMI, LA VIE EST TELLEMENT INJUSTE !
* ÉP. PRÉCÉDENT - CHRIS


TU NE COMPRENDS PAS. TOUT CE QUE JE SUIS, **HOMME** OU X-MAN, C'EST À LUI QUE JE LE DOIS. IL EST MON PÈRE, AUTANT QUE CORSAIRE.
JE... JE L'AIME, ORORO.
LE VOIR AINSI M'EST INSUPPORTABLE.


C'EST L'HISTOIRE DE JEAN QUI RECOMMENCE... OÙ MON ENFANCE À L'ORPHELINAT, DÈS QUE JE M'ATTACHE À UN ÊTRE, QUE JE LUI TENDS LA MAIN... **VLAN** ! IL DISPARAÎT ! JE RESTE **SEUL**.
JE VAIS BIEN, MOI ! XAVIER AGONISE ET JE SUIS LÀ À PLEURER SUR MON SORT !
SCOTT... CE QUE NOUS SOMMES NOUS OBLIGE À MARCHER DANS L'OMBRE DE LA MORT.


EN CONTREPARTIE, NOUS NE SOMMES **JAMAIS** SEULS ! TON AFFECTION POUR JEAN, POUR CHARLES... TOUS, NOUS RESSENTONS CELA. ET CET AMOUR NOUS DONNE LA FORCE DE TOUT SUPPORTER.
S'IL MEURT...
ON CONTINUERA.
J'AI... BESOIN DE TOI. AIDE-MOI.
AS-TU BESOIN DE LE DEMANDER ?


DEDANS...
... LILANDRA, MAJESTRIX SHI'AR, CET IMMENSE EMPIRE GALACTIQUE...
... DONNE À XAVIER CE QUI RISQUE D'ÊTRE UN BAISER D'ADIEU.
NOUS AVIONS FAIT TANT DE RÊVES !


JE REFUSE DE LES REGARDER TOMBER EN POUSSIÈRE !
MA PENSÉE T'A AUTREFOIS CONTACTÉ PAR-DELÀ L'UNIVERS... ÉCOUTE-LA ! COMBATS, MON AMOUR... VIS ! JE TE DONNERAI MA FORCE S'IL LE FAUT, MAIS... DÉFENDS-TOI !
HÉLAS ! CHARLES NE RÉAGIT NI AUX PRIÈRES DE LILANDRA, NI AUX LARMES QUI INONDENT SA JOUE.
IL EST TRÈS LOIN, À 20 ANS DE LÀ. À HAÏFA, EN ISRAËL. C'EST LE PRINTEMPS.
CHARLES !
DANIEL ! DANIEL SHOMRON !
QUEL PLAISIR DE TE REVOIR, AMI !
TU AS ENFIN REÇU MES MESSAGES... QUELLE CHANCE !
TU M'AS L'AIR EN PLEINE FORME. LE CAIRE T'A PLU ?
J'Y AI PASSÉ DES INSTANTS... MÉMORABLES.*
* X-MEN L'INT. 2, "GUERRE PSI" - CHRIS
TOUJOURS AUSSI BAVARD, JE VOIS ! J'AI APPRIS TA RUPTURE AVEC MOIRA, JE SUIS DÉSOLÉ. JE VOUS CROYAIS SI HEUREUX ENSEMBLE !
MOI AUSSI.
ET TOI, QUE DEVIENS-TU ?
TOUJOURS PSYCHIATRE... JE SOIGNE MAINTENANT LES SURVIVANTS DES CAMPS DE LA MORT NAZIS AU LIEU DES GRANDS TRAUMATISÉS DANS LES AMBULANCES DE CAMPAGNE. QUAND JE PENSE AUX MIRACLES QUE TU AS FAITS SUR CERTAINS CAS... TU ES PSY COMME TU RESPIRES, C'EST HALLUCINANT !
C'EST POUR CETTE RAISON QUE J'AI FAIT APPEL À TOI.
VOILÀ MON HOSTO. IL EN JETTE, HEIN ? AVANT L'INDÉPENDANCE, C'ÉTAIT LE QUARTIER CHIC. J'AI DANS MON ÉQUIPE DES PROS ET DES VOLONTAIRES, COMME MAGNUS.
ENCHANTÉ, DOCTEUR. LE DR SHOMRON NOUS A PARLÉ DE VOUS.
ENCHANTÉ, MAGNUS !

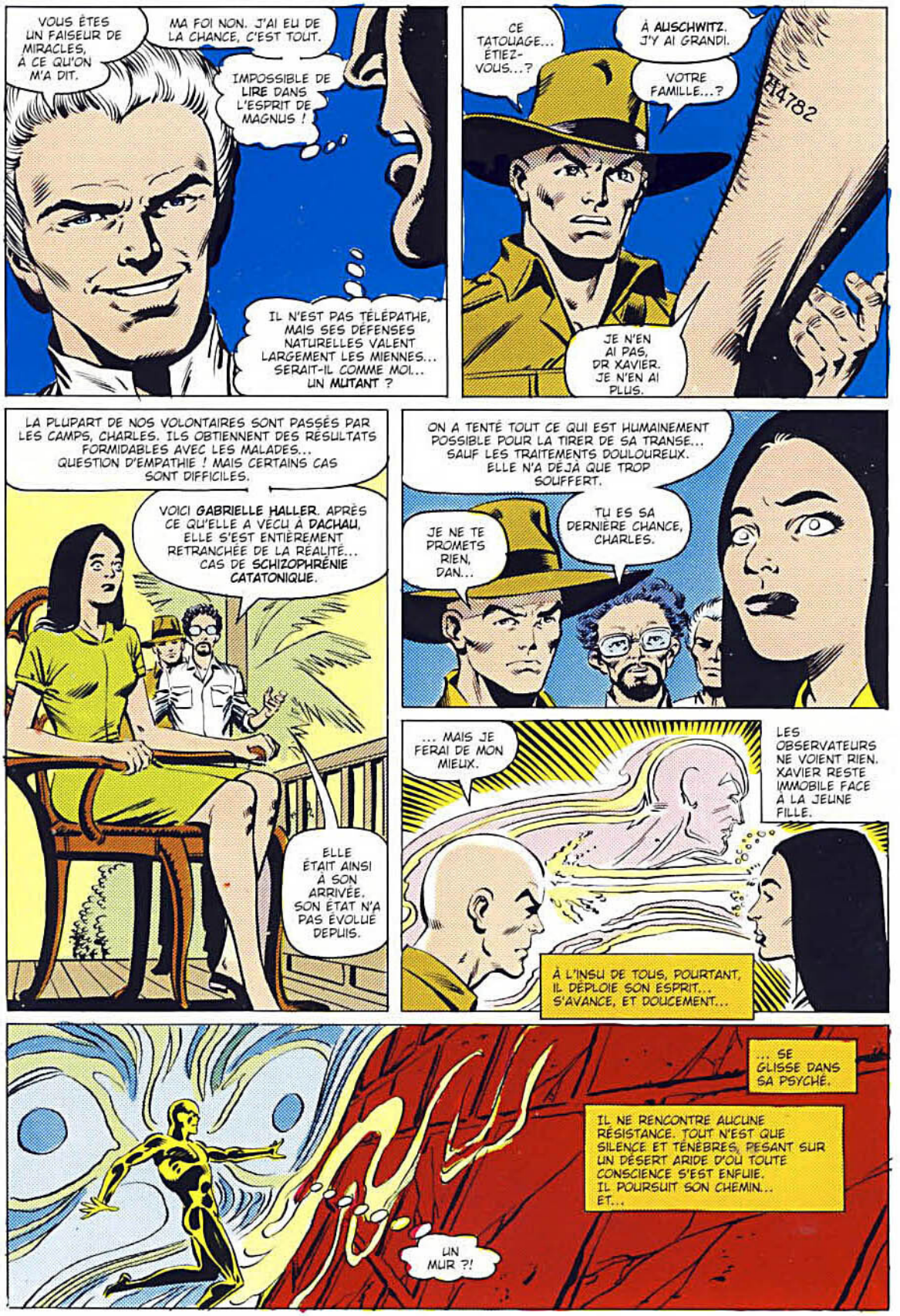
VOUS ÊTES UN FAISEUR DE MIRACLES, À CE QU'ON M'A DIT.
MA FOI NON. J'AI EU DE LA CHANCE, C'EST TOUT.
IMPOSSIBLE DE LIRE DANS L'ESPRIT DE MAGNUS !
IL N'EST PAS TÉLÉPATHE, MAIS SES DÉFENSES NATURELLES VALENT LARGEMENT LES MIENNES... SERAIT-IL COMME MOI... UN MUTANT ?
CE TATOUAGE... ÉTIEZ-VOUS...?
À AUSCHWITZ. J'Y AI GRANDI.
VOTRE FAMILLE...?
JE N'EN AI PAS, DR XAVIER. JE N'EN AI PLUS.
LA PLUPART DE NOS VOLONTAIRES SONT PASSÉS PAR LES CAMPS, CHARLES. ILS OBTIENNENT DES RÉSULTATS FORMIDABLES AVEC LES MALADES... QUESTION D'EMPATHIE ! MAIS CERTAINS CAS SONT DIFFICILES.
VOICI GABRIELLE HALLER. APRÈS CE QU'ELLE A VÉCU À DACHAU, ELLE S'EST ENTIÈREMENT RETRANCHÉE DE LA RÉALITÉ... CAS DE SCHIZOPHRÉNIE CATATONIQUE.
ELLE ÉTAIT AINSI À SON ARRIVÉE. SON ÉTAT N'A PAS ÉVOLUÉ DEPUIS.
ON A TENTÉ TOUT CE QUI EST HUMAINEMENT POSSIBLE POUR LA TIRER DE SA TRANSE... SAUF LES TRAITEMENTS DOULOUREUX. ELLE N'A DÉJÀ QUE TROP SOUFFERT.
JE NE TE PROMETS RIEN, DAN...
TU ES SA DERNIÈRE CHANCE, CHARLES.
... MAIS JE FERAI DE MON MIEUX.
LES OBSERVATEURS NE VOIENT RIEN. XAVIER RESTE IMMOBILE FACE À LA JEUNE FILLE.
À L'INSU DE TOUS, POURTANT, IL DÉPLOIE SON ESPRIT... S'AVANCE, ET DOUCEMENT...
... SE GLISSE DANS SA PSYCHÉ.
IL NE RENCONTRE AUCUNE RÉSISTANCE. TOUT N'EST QUE SILENCE ET TÉNÈBRES, PESANT SUR UN DÉSERT ARIDE D'OÙ TOUTE CONSCIENCE S'EST ENFUIE. IL POURSUIT SON CHEMIN... ET...
UN MUR ?!

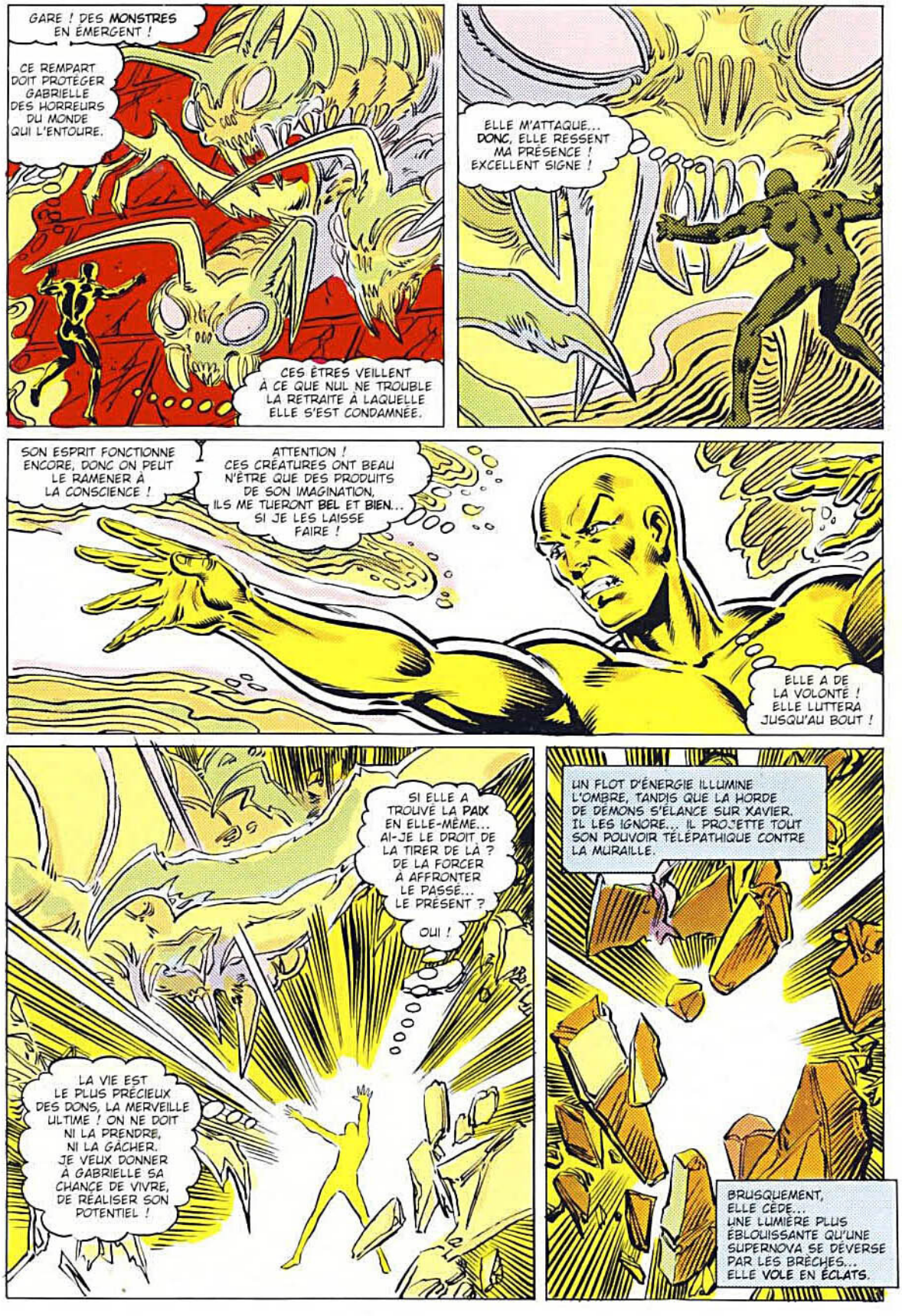
GARE ! DES MONSTRES EN ÉMERGENT !
CE REMPART DOIT PROTÉGER GABRIELLE DES HORREURS DU MONDE QUI L'ENTOURE.
CES ÊTRES VEILLENT À CE QUE NUL NE TROUBLE LA RETRAITE À LAQUELLE ELLE S'EST CONDAMNÉE.
ELLE M'ATTAQUE... DONC, ELLE RESSENT MA PRÉSENCE ! EXCELLENT SIGNE !
SON ESPRIT FONCTIONNE ENCORE, DONC ON PEUT LE RAMENER À LA CONSCIENCE !
ATTENTION ! CES CRÉATURES ONT BEAU N'ÊTRE QUE DES PRODUITS DE SON IMAGINATION, ILS ME TUERONT BEL ET BIEN... SI JE LES LAISSE FAIRE !
ELLE A DE LA VOLONTÉ ! ELLE LUTTERA JUSQU'AU BOUT !
SI ELLE A TROUVÉ LA PAIX EN ELLE-MÊME... AI-JE LE DROIT DE LA TIRER DE LÀ ? DE LA FORCER À AFFRONTER LE PASSÉ... LE PRÉSENT ?
OUI !
LA VIE EST LE PLUS PRÉCIEUX DES DONS, LA MERVEILLE ULTIME ! ON NE DOIT NI LA PRENDRE, NI LA GÂCHER. JE VEUX DONNER À GABRIELLE SA CHANCE DE VIVRE, DE RÉALISER SON POTENTIEL !
UN FLOT D'ÉNERGIE ILLUMINE L'OMBRE, TANDIS QUE LA HORDE DE DÉMONS S'ÉLANCE SUR XAVIER. IL LES IGNORE... IL PROJETTE TOUT SON POUVOIR TÉLÉPATHIQUE CONTRE LA MURAILLE.
BRUSQUEMENT, ELLE CÈDE... UNE LUMIÈRE PLUS ÉBLOUISSANTE QU'UNE SUPERNOVA SE DÉVERSE PAR LES BRÈCHES... ELLE VOLE EN ÉCLATS.

LA LUMIÈRE EST PURE, INSOUTENABLE... EST-CE LA FACE DE LA GORGONE, DE DIEU... OU DES DEUX ? IL NE PEUT DÉTOURNER LE REGARD.

UN VERSET DE LA BHAGAVAD-GITA LE HANTE... "JE SUIS DEVENU LA MORT, LE DESTRUCTEUR DE MONDES."

LA CLARTÉ S'ÉTEINT, DES IMAGES SE FORMENT, UNE VOIX S'ÉLÈVE. CELLE DE GABRIELLE, À DIX ANS.

IL REVIT LA GUERRE À TRAVERS SES YEUX D'ENFANT INNOCENTE. DANS LES WAGONS À BESTIAUX, LES CADAVRES SONT SI SERRÉS QU'ILS RESTENT DEBOUT, SOUTENUS PAR CEUX QUI LES COUDOIENT, JUSQU'À L'ARRIVÉE... AU DÉCHARGEMENT.

L'AIEULE DE GABY EST MORTE AINSI, À SES CÔTÉS.

LES PLUS CHANCEUX SONT GAZÉS, LEURS CORPS INCINÉRÉS. MAIS LA JOLIE GABY PLAÎT AUX GARDIENS.

ELLE SURVIT DONC... SPIRITUELLEMENT VIEILLIE, TOUTE INNOCENCE DÉTRUITE.

QUEL CRIME A-T-ELLE COMMIS, SE DEMANDE-T-ELLE, POUR ÊTRE AINSI PUNIE ? ELLE SONGE À SE SUICIDER, LE COURAGE LUI MANQUE. ELLE PRIE POUR QUE LES GARDES SE LASSENT D'ELLE ET L'ENVOIENT À LA CHAMBRE À GAZ.

ELLE PRIE EN VAIN. LA GUERRE FINIE...

... ON LA TRAÎNE DEVANT LE COMMANDANT. IL POINTE SUR ELLE SA BAGUETTE MAGIQUE, RÉCITE UNE FORMULE...

... ET LA TRANSMUTE EN OR MASSIF.

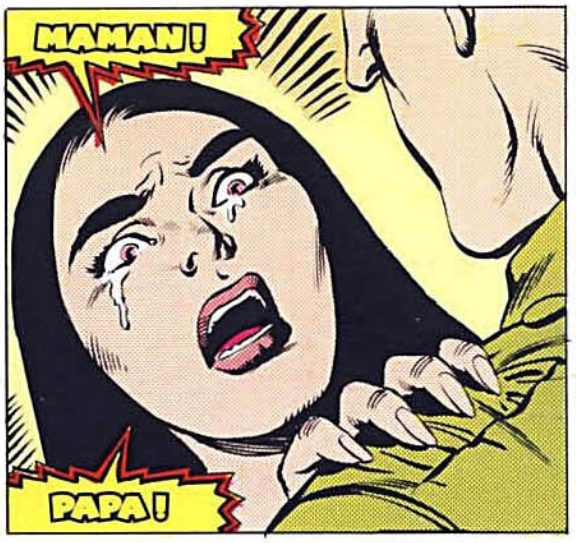
MAMAN !
PAPA !


FANTASTIQUE !
J'ESPÉRAIS UN MIRACLE, MAIS ÇA...?! COMMENT AS-TU FAIT ?
J'AI LAISSÉ PARLER MON INSTINCT, DANIEL. OUI, C'EST BIEN, GABY, PLEURE... TOUT VA S'ARRANGER. TU ES EN SÉCURITÉ, AVEC DES AMIS.
AIDE-MOI À LA METTRE AU LIT, VEUX-TU ? L'ÉPREUVE A ÉTÉ RUDE... POUR NOUS DEUX.

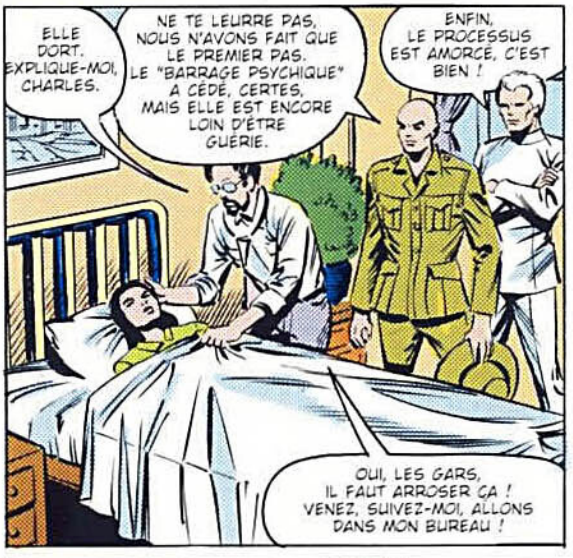
ELLE DORT. EXPLIQUE-MOI, CHARLES.
NE TE LEURRE PAS, NOUS N'AVONS FAIT QUE LE PREMIER PAS. LE "BARRAGE PSYCHIQUE" A CÉDÉ, CERTES, MAIS ELLE EST ENCORE LOIN D'ÊTRE GUÉRIE.
ENFIN, LE PROCESSUS EST AMORCÉ, C'EST BIEN !
OUI, LES GARS, IL FAUT ARROSER ÇA ! VENEZ, SUIVEZ-MOI, ALLONS DANS MON BUREAU !


VOILÀ MON "EAU DE SOURCE" PRÉFÉRÉE. JE LA RÉSERVAIS POUR UNE GRANDE OCCASION.
PENDANT LA SÉANCE, GABY A EXPRIMÉ DES IMAGES VERBALES HALLUCINANTES, CHARLES. LES DÉMONS ET LES OGRES REPRÉSENTAIENT LES GARDES SS, LES PORTES DE L'ENFER LES FOURS CRÉMATOIRES... MAIS SA TRANSMUTATION EN OR, QUE FAUT-IL EN PENSER ?
LES AUTRES IMAGES ÉTAIENT BASÉES SUR LA RÉALITÉ. LA DERNIÈRE AUSSI, JE SUPPOSE.
ELLE ÉTAIT LIÉE À UNE DOULEUR, UNE PEUR INTENSES.


À PART CELA, ON NE PEUT ÊTRE SÛR DE RIEN.
TOUT FINIRA PAR S'EXPLIQUER !
LE PLUS IMPORTANT, C'EST QUE GABY AIT REPRIT CONSCIENCE !
PORTONS UN TOAST ! À CHARLES, QUI A FAIT TOUT LE BOULOT ! ET AU DIABLE LA MODESTIE... À MOI QUI L'AI APPELÉ !


HALLER... EST SORTIE DE TRANSE !


IL FAUT TOUT DE SUITE INFORMER LE CHEF !
TOUTES NOS ANNÉES DE PATIENCE VONT ÊTRE RÉCOMPENSÉES ! L'ÉVÉNEMENT QUE NOUS ATTENDIONS S'EST PRODUIT, ENFIN !
SEIG HEIL !

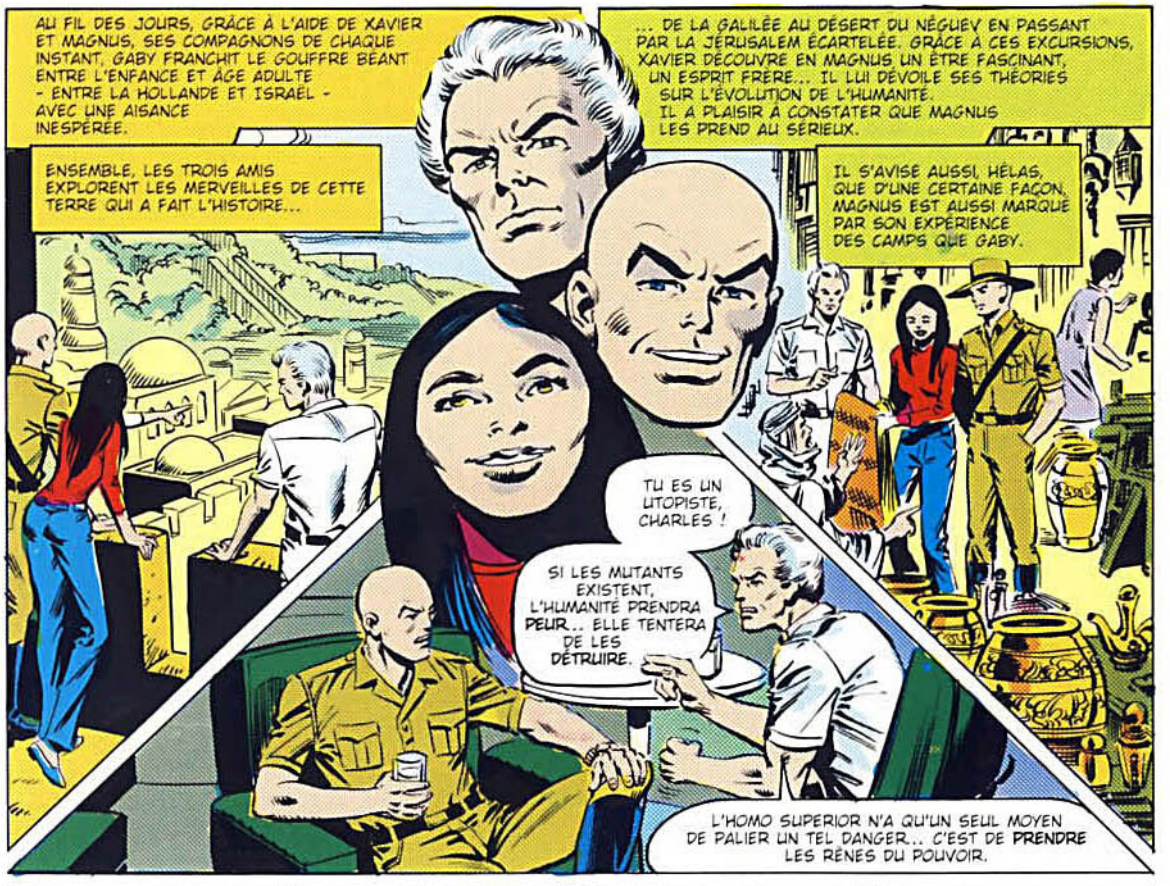
AU FIL DES JOURS, GRÂCE À L'AIDE DE XAVIER ET MAGNUS, SES COMPAGNONS DE CHAQUE INSTANT, GABY FRANCHIT LE GOUFFRE BÉANT ENTRE L'ENFANCE ET ÂGE ADULTE - ENTRE LA HOLLANDE ET ISRAËL - AVEC UNE AISANCE INESPÉRÉE.
... DE LA GALILÉE AU DÉSERT DU NÉGUEV EN PASSANT PAR LA JÉRUSALEM ÉCARTELÉE. GRÂCE À CES EXCURSIONS, XAVIER DÉCOUVRE EN MAGNUS UN ÊTRE FASCINANT, UN ESPRIT FRÈRE... IL LUI DÉVOILE SES THÉORIES SUR L'ÉVOLUTION DE L'HUMANITÉ. IL A PLAISIR À CONSTATER QUE MAGNUS LES PREND AU SÉRIEUX.
ENSEMBLE, LES TROIS AMIS EXPLORENT LES MERVEILLES DE CETTE TERRE QUI A FAIT L'HISTOIRE...
IL S'AVISE AUSSI, HÉLAS, QUE D'UNE CERTAINE FAÇON, MAGNUS EST AUSSI MARQUÉ PAR SON EXPÉRIENCE DES CAMPS QUE GABY.
TU ES UN UTOPISTE, CHARLES !
SI LES MUTANTS EXISTENT, L'HUMANITÉ PRENDRA PEUR.. ELLE TENTERA DE LES DÉTRUIRE.
L'HOMO SUPERIOR N'A QU'UN SEUL MOYEN DE PALIER UN TEL DANGER... C'EST DE PRENDRE LES RÊNES DU POUVOIR.

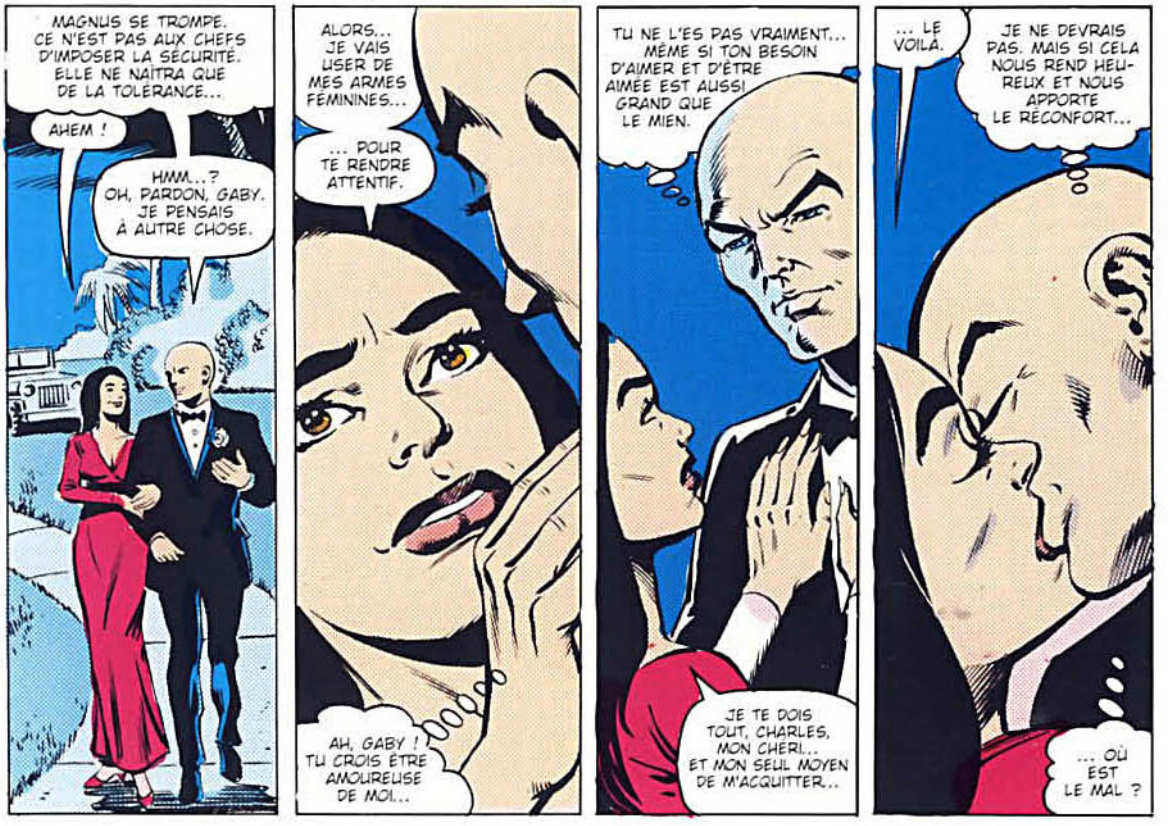
MAGNUS SE TROMPE. CE N'EST PAS AUX CHEFS D'IMPOSER LA SÉCURITÉ. ELLE NE NAÎTRA QUE DE LA TOLÉRANCE...
AHEM !
HMM...? OH, PARDON, GABY. JE PENSAIS À AUTRE CHOSE.
ALORS... JE VAIS USER DE MES ARMES FÉMININES...
... POUR TE RENDRE ATTENTIF.
AH, GABY ! TU CROIS ÊTRE AMOUREUSE DE MOI...
TU NE L'ES PAS VRAIMENT... MÊME SI TON BESOIN D'AIMER ET D'ÊTRE AIMÉE EST AUSSI GRAND QUE LE MIEN.
JE TE DOIS TOUT, CHARLES, MON CHÉRI... ET MON SEUL MOYEN DE M'ACQUITTER...
... LE VOILÀ.
JE NE DEVRAIS PAS. MAIS SI CELA NOUS REND HEUREUX ET NOUS APPORTE LE RÉCONFORT...
... OÙ EST LE MAL ?


SOUDAIN...
GRENADE !
ON ATTAQUE L'HÔPITAL !
OHH !
ESCADRON A, CONTRÔLEZ LE PÉRIMÈTRE, NEUTRALISEZ LES DÉFENSES !
ESCADRON B, NOTRE OBJECTIF - LA FILLE HALLER - EST DANS LA COUR ! EMPAREZ-VOUS D'ELLE ! ET SOUVENEZ-VOUS...
... IL NOUS LA FAUT VIVANTE ET INDEMNE !
QUI EST-CE, CAPITAINE ? DES ARABES ? DES TERRORISTES ?!
AVEC CET ARSENAL ET CES ÉQUIPEMENTS DE POINTE... J'ESPÈRE QUE NON.
ÉCOUTEZ-LES ! ILS S'EXPRIMENT EN ALLEMAND !
LES ISRAÉLIENS LUTTENT VAILLAMMENT, MAIS...
... L'ENNEMI A LA SUPÉRIORITÉ DU NOMBRE ET DE L'ARMEMENT. IL N'Y A PAS DE MIRACLE !
À TERRE, GABY ! ABRITE-TOI SOUS LA JEEP !
LA GUERRE RECOMMENCE ?!
JE L'IGNORE.
JE CAPTE DES PENSÉES ERRANTES... C'EST GABY QUI INTÉRESSE CES MERCENAIRES, ILS VEULENT L'ENLEVER. POURQUOI ?
LES ISRAÉLIENS N'ONT PAS UNE CHANCE... SI JE N'USE PAS DE MON POUVOIR PSI...
ARRRGH !
CHARLES !


NE PENSE PLUS À LUI, IL EST MORT !
NON ! CHARLES, NON !
CESSE DE GIGOTER, SALE JUIVE ! UNE VRAIE LOUVE, MA PAROLE !
ON A DES ORDRES, SINON... UNE MÂCHOIRE BRISÉE LUI APPRENDRAIT À NOUS RESPECTER !

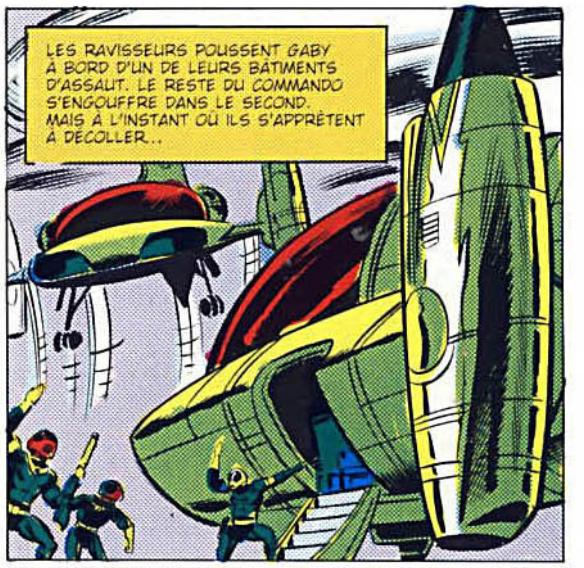
LES RAVISSEURS POUSSENT GABY À BORD D'UN DE LEURS BÂTIMENTS D'ASSAUT. LE RESTE DU COMMANDO S'ENGOUFFRE DANS LE SECOND. MAIS À L'INSTANT OÙ ILS S'APPRÊTENT À DÉCOLLER...

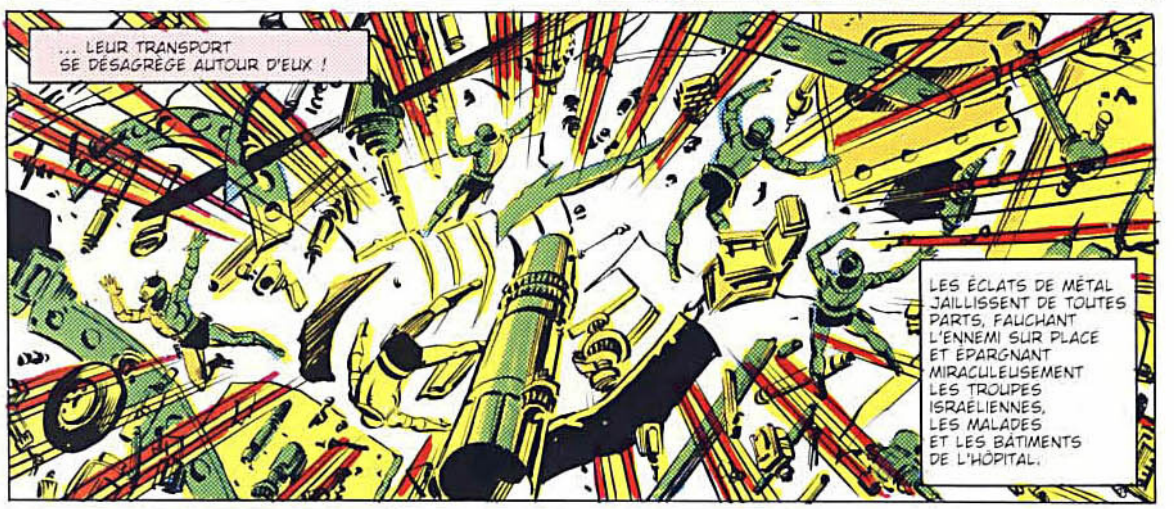
... LEUR TRANSPORT SE DÉSAGRÈGE AUTOUR D'EUX !
LES ÉCLATS DE MÉTAL JAILLISSENT DE TOUTES PARTS, FAUCHANT L'ENNEMI SUR PLACE ET ÉPARGNANT MIRACULEUSEMENT LES TROUPES ISRAÉLIENNES, LES MALADES ET LES BÂTIMENTS DE L'HÔPITAL.


CES HOMMES... LITTÉRALEMENT HACHÉS SUR PLACE !... CERTES, ILS L'ONT MÉRITÉ, MAIS...
... J'AI ENCORE DANS LA TÊTE LEURS CRIS D'AGONIE... LEUR TERREUR, LEUR SOUFFRANCE... À L'INSTANT OÙ LA MORT FONDAIT BRUTALEMENT SUR EUX.
SUR LE TOIT... MAGNUS !


LE MÊME HALO LUMINEUX CERNAIT L'AVION, QUAND IL A EXPLOSÉ... SERAIT-CE MAGNUS QUI A...?
AAAGKH !
CHARLES, TU ES BLESSÉ !
RIEN DE GRAVE, AMI... RIEN QU'UN MAL DE TÊTE ÉPOUVANTABLE !


QU'AS-TU FAIT À LEUR TRANSPORT, MAGNUS ?
CE QUI S'IMPOSAIT. MON SEUL REGRET EST DE N'AVOIR PU INTERVENIR PLUS TÔT.
ÉTAIT-IL INDISPENSABLE DE LES TUER ?

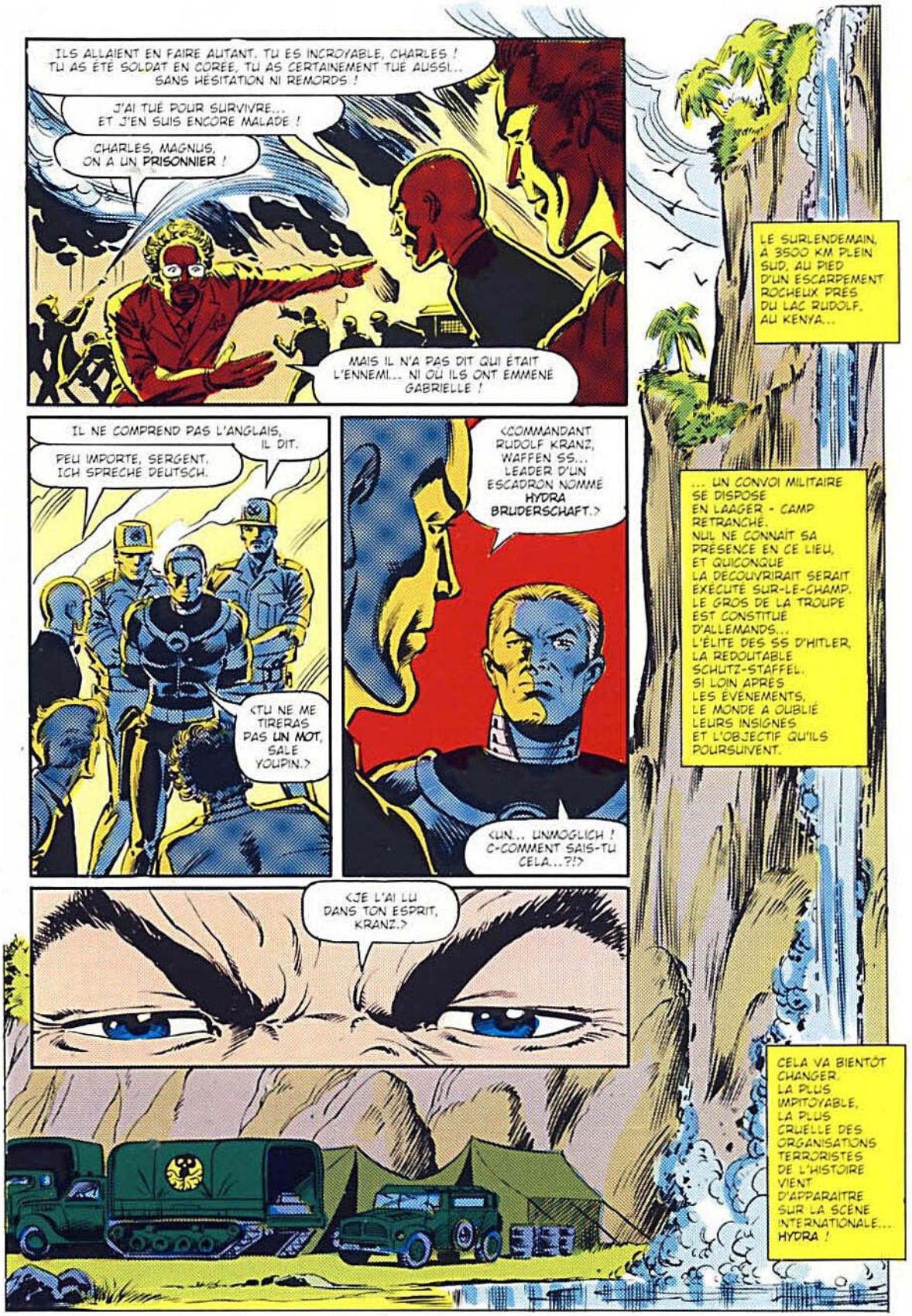
ILS ALLAIENT EN FAIRE AUTANT. TU ES INCROYABLE, CHARLES ! TU AS ÉTÉ SOLDAT EN CORÉE, TU AS CERTAINEMENT TUÉ AUSSI... SANS HÉSITATION NI REMORDS !
J'AI TUÉ POUR SURVIVRE... ET J'EN SUIS ENCORE MALADE !
CHARLES, MAGNUS, ON A UN PRISONNIER !
MAIS IL N'A PAS DIT QUI ÉTAIT L'ENNEMI... NI OÙ ILS ONT EMMENÉ GABRIELLE !
LE SURLENDEMAIN, À 3500 KM PLEIN SUD, AU PIED D'UN ESCARPEMENT ROCHEUX PRÈS DU LAC RUDOLF, AU KENYA...
IL NE COMPREND PAS L'ANGLAIS, IL DIT.
PEU IMPORTE, SERGENT, ICH SPRECHE DEUTSCH.
<TU NE ME TIRERAS PAS UN MOT, SALE YOUPIN.>
<COMMANDANT RUDOLF KRANZ, WAFFEN SS... LEADER D'UN ESCADRON NOMMÉ HYDRA BRUDERSCHAFT.>
<UN... UNMÖGLICH ! C-COMMENT SAIS-TU CELA...?!>
... UN CONVOI MILITAIRE SE DISPOSE EN LAAGER - CAMP RETRANCHÉ. NUL NE CONNAÎT SA PRÉSENCE EN CE LIEU, ET QUICONQUE LA DÉCOUVRIRAIT SERAIT EXÉCUTÉ SUR-LE-CHAMP. LE GROS DE LA TROUPE EST CONSTITUÉ D'ALLEMANDS... L'ÉLITE DES SS D'HITLER, LA REDOUTABLE SCHUTZ-STAFFEL. SI LOIN APRÈS LES ÉVÉNEMENTS, LE MONDE A OUBLIÉ LEURS INSIGNES ET L'OBJECTIF QU'ILS POURSUIVENT.
<JE L'AI LU DANS TON ESPRIT, KRANZ.>
CELA VA BIENTÔT CHANGER. LA PLUS IMPITOYABLE, LA PLUS CRUELLE DES ORGANISATIONS TERRORISTES DE L'HISTOIRE VIENT D'APPARAÎTRE SUR LA SCÈNE INTERNATIONALE... HYDRA !

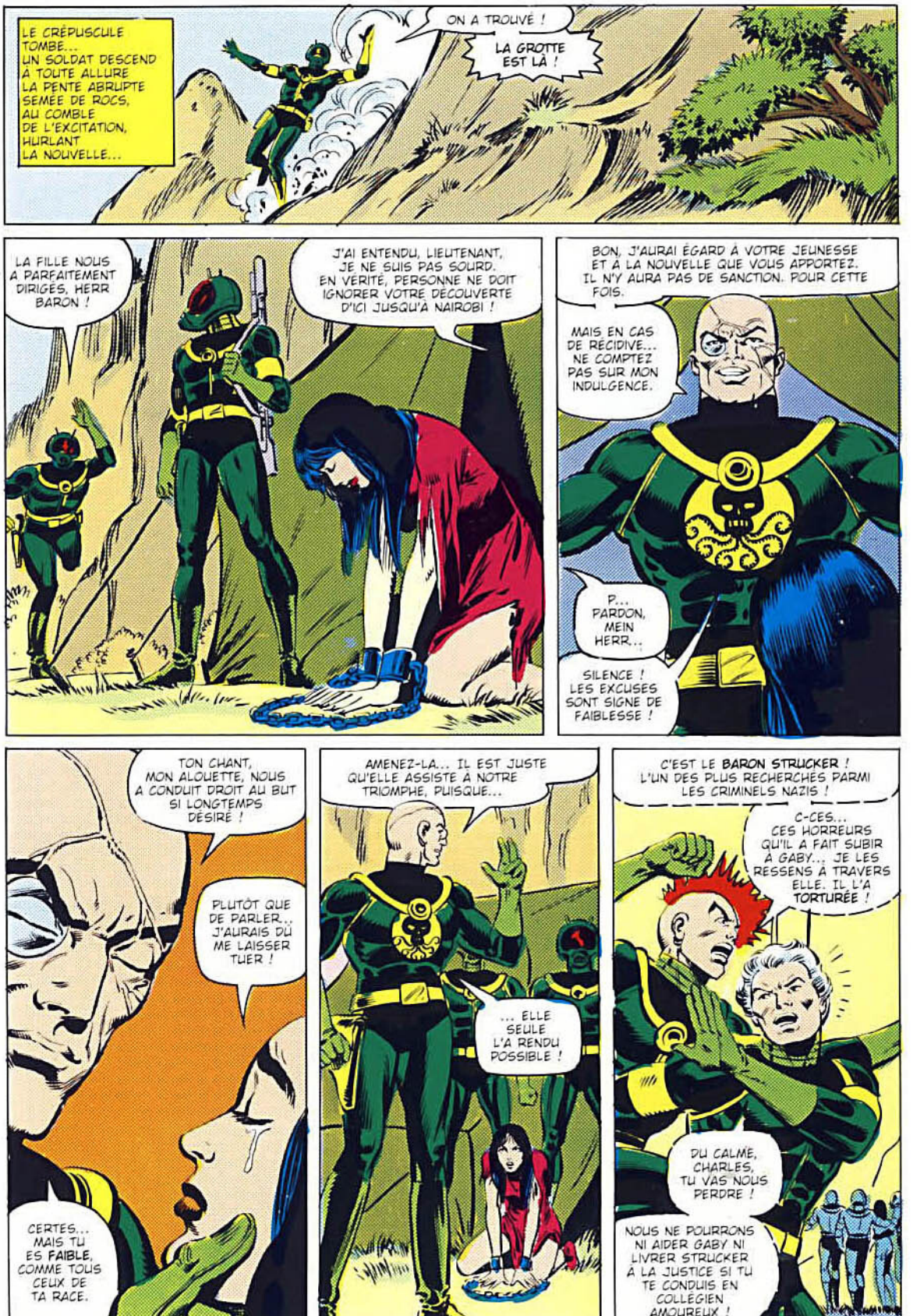
LE CRÉPUSCULE TOMBE... UN SOLDAT DESCEND À TOUTE ALLURE LA PENTE ABRUPTE SEMÉE DE ROCS, AU COMBLE DE L'EXCITATION, HURLANT LA NOUVELLE...
ON A TROUVÉ !
LA GROTTE EST LÀ !
LA FILLE NOUS A PARFAITEMENT DIRIGÉS, HERR BARON !
J'AI ENTENDU, LIEUTENANT, JE NE SUIS PAS SOURD. EN VÉRITÉ, PERSONNE NE DOIT IGNORER VOTRE DÉCOUVERTE D'ICI JUSQU'À NAIROBI !
BON, J'AURAI ÉGARD À VOTRE JEUNESSE ET À LA NOUVELLE QUE VOUS APPORTEZ. IL N'Y AURA PAS DE SANCTION. POUR CETTE FOIS.
MAIS EN CAS DE RÉCIDIVE... NE COMPTEZ PAS SUR MON INDULGENCE.
P... PARDON, MEIN HERR...
SILENCE ! LES EXCUSES SONT SIGNE DE FAIBLESSE !
TON CHANT, MON ALOUETTE, NOUS A CONDUIT DROIT AU BUT SI LONGTEMPS DÉSIRÉ !
PLUTÔT QUE DE PARLER... J'AURAIS DÛ ME LAISSER TUER !
CERTES... MAIS TU ES FAIBLE, COMME TOUS CEUX DE TA RACE.
AMENEZ-LA... IL EST JUSTE QU'ELLE ASSISTE À NOTRE TRIOMPHE, PUISQUE...
... ELLE SEULE L'A RENDU POSSIBLE !
C'EST LE BARON STRUCKER ! L'UN DES PLUS RECHERCHÉS PARMI LES CRIMINELS NAZIS !
C-CES... CES HORREURS QU'IL A FAIT SUBIR À GABY... JE LES RESSENS À TRAVERS ELLE. IL L'A TORTURÉE !
DU CALME, CHARLES, TU VAS NOUS PERDRE !
NOUS NE POURRONS NI AIDER GABY NI LIVRER STRUCKER À LA JUSTICE SI TU TE CONDUIS EN COLLÉGIEN AMOUREUX !


EN UN TOURNEMAIN, DEUX HOMMES DE STRUCKER GISENT AU FOND D'UN CAMION. VÊTUS DE LEURS UNIFORMES, XAVIER ET MAGNUS SUIVENT LE COMMANDO JUSQU'À LA GROTTE...
UN PLAN BRILLANT ! AUX DERNIERS JOURS DE LA GUERRE, IL FUT DÉCIDÉ DE TRANSPORTER LA RÉSERVE D'OR PERSONNELLE DU FÜHRER HORS D'ALLEMAGNE.
ON ESPÉRAIT GRÂCE À CETTE FORTUNE RESSUSCITER LE NATIONAL SOCIALISME - LE PARTI NAZI... AFIN DE RÉTABLIR UN JOUR LE 4ème REICH !
L'AFRIQUE, CE PAYS DE SAUVAGES, SERAIT LA MEILLEURE CACHETTE ! ON FERAIT D'UNE GAMINE JUIVE LA CARTE VIVANTE DE SON EMPLACEMENT ! MAIS UN IMPONDÉRABLE A EU LIEU. GABRIELLE A RÉAGI AU CONDITIONNEMENT EN PLONGEANT DANS LA FOLIE. LE SECRET S'EST PERDU... JUSQU'À CE JOUR !
DERRIÈRE CETTE MURAILLE DORT UNE FORTUNE DÉPASSANT NOS RÊVES LES PLUS INSENSÉS !
ATTENDONS QU'ILS AIENT ABATTU LE MUR ET DÉCOUVERT LE TRÉSOR. SI TOUT VA BIEN, NOUS POURRONS EMMENER GABY AVANT QU'ILS SE REMETTENT DE LEUR DÉCOUVERTE !
BIEN PENSÉ ! MAIS SILENCE... ILS SE DIRIGENT PAR ICI !
PEU APRÈS...
KLIK
BOOM!
ADMIREZ, KAMERADEN ! DE CE PACTOLE NAÎTRA UN ORDRE NOUVEAU... UNE FRATERNITÉ DE LA TERREUR, QUI PRÉCIPITERA À NOS GENOUX LES DÉMOCRATIES DE LA PLANÈTE, LE COMMUNISME... TOUTES LES NATIONS DU MONDE !
OÙ ADOLF HITLER, NOTRE BIEN-AIMÉ FÜHRER A ÉCHOUÉ... HYDRA RÉUSSIRA !
HEIL HYDRA !


C'EST NOUS, GABY, MAGNUS ET CHARLES... NOUS TE SAUVERONS.
NON, C'EST UN PIÈGE ! VOUS ALLEZ ME TORTURER ! PARTEZ !
TON POUVOIR, CHARLES ! FAIS-LA TAIRE. ELLE VA NOUS FAIRE REPÉRER !
MON...?! TU ES DONC AU COURANT ?!
HERR BARON... CES HOMMES, AVEC LA JUIVE...
TIREZ !
EMMÈNE GABY, CHARLES ! FILEZ VITE, JE VOUS COUVRE !
TU AURAS BESOIN DE MON AIDE ...
CONTRE LES BALLES, JE M'EN TIRE TOUT SEUL !
TU AS DÛ LE CONSTATER... NOUS SOMMES DE LA MÊME RACE.
C'EST UN MUTANT COMME MOI... IL A LE POUVOIR DE MANIPULER LE MÉTAL. INCROYABLE !
L'ESPRIT DE GABY EST EN PLEINE DÉROUTE... DE TELS CHOCS, ALORS QU'ELLE ÉTAIT À PEINE REMISE... ELLE RISQUE DE RECHUTER !
LES VOILÀ !... HEIN ?!?
OÙ, FRITZ ?! OÙ LES VOIS-TU ?
J'AFFECTE LEURS PERCEPTIONS VISUELLES. LEUR ESPRIT REFUSE D'ENREGISTRER LE TÉMOIGNAGE DE LEURS YEUX.
MAIS ILS SONT TROP NOMBREUX... JE N'ARRIVERAI PAS À CONTRÔLER INDÉFINIMENT TANT DE PSYCHÉS, JE RECULE POUR MIEUX SAUTER. IL FAUDRAIT UNE DIVERSION.
JE DÉTESTE MANIPULER SCIEMMENT L'ESPRIT D'AUTRUI... MAIS LÀ, JE N'AI PAS LE CHOIX.


"CE SOLDAT JALOUSE SON SUPÉRIEUR. JE N'AI QU'À ATTISER CE RESSENTIMENT POUR...
VEUX-TU ME FAIRE PASSER POUR UN IDIOT, ROLF ?! LÀ, JE TE DIS, SOUS TON NEZ ! OUVRE LES YEUX ET TU LES VERRAS !
"... PROVOQUER UNE EXPLOSION !"
IL VOLE D'UN ESPRIT À L'AUTRE, MANIPULANT SANS RÉPIT ÉMOTIONS ET PERCEPTIONS...
... AVEC UNE AISANCE QUI LE TROUBLE. EN QUELQUES MINUTES, C'EST LA MÊLÉE GÉNÉRALE ENTRE LES HOMMES DE STRUCKER.
HALTE, LES GARS ! VOUS ÊTES FOUS ! ARRÊTEZ, VOUS DIS-JE !
BRILLANT STRATAGÈME, CHARLES !
IL LE FALLAIT, MAIS JE N'EN TIRE AUCUNE GLOIRE.
UN DE CES JOURS, AMI, TA PUSILLANIMITÉ TE PERDRA. GABY N'EST PAS BIEN ?
ELLE EST CHOQUÉE... ELLE REPLONGE DANS SON ÉTAT CATATONIQUE.
IL FAUT L'EN TIRER AVANT QU'ELLE NE S'ÉGARE TROP LOIN... ET QUE PERSONNE NE PUISSE PLUS LA REJOINDRE.
USE DE TON POUVOIR PSI. CELA A MARCHÉ UNE FOIS, CELA MARCHERA ENCORE. FAIS VITE ET ALLONS-NOUS-EN.
SI J'ABUSE DES SCANNAGES PSI, JE LA RENDRAI DÉPENDANTE DE MON POUVOIR. AU MOINDRE CHOC, ELLE LAISSERA SA PSYCHÉ VOLER EN ÉCLAT, EN PENSANT QUE JE SERAI LÀ POUR TOUT ARRANGER !
COMME C'EST IMPOSSIBLE, IL FAUT QU'ELLE DÉVELOPPE SES PROPRES DÉFENSES CONTRE LES ÉPREUVES ORDINAIRES... ET EXTRAORDINAIRES... DE LA VIE. ELLE DOIT SE TIRER DE LA SEULE. DÉCIDER ELLE-MÊME DE VIVRE.
M'ENTENDS-TU, GABY ? REVIENS ! LUTTE !


CESSEZ DE VOUS INQUIÉTER POUR CETTE FILLE. BIENTÔT, SA VIE - ET LA VÔTRE - SERONT LE DERNIER DE VOS SOUCIS !
STRUCKER !
J'IGNORE CE QUE VOUS AVEZ FAIT À MES HOMMES, MAIS MOI, VOUS NE M'AUREZ PAS !
IL RÉSISTE MIEUX QUE LES AUTRES... JE NE PUIS CONTRÔLER SON ESPRIT !
SON GANTELET A FRACASSÉ UN ROCHER D'UN COUP ! IL FAUT PROTÉGER GABY DES ÉCLATS DE PIERRE...!
CHARLES EST BLESSÉ ! DÉTOURNONS L'ATTENTION DE STRUCKER, CONCENTRONS-LA SUR MOI !
IMPRESSIONNANTE, TON ARME, HERR BARON.
CE N'EST QU'UN FRUIT ENTRE CENT AUTRES DU GÉNIE ALLEMAND... LA "GRIFFE DE SATAN !"
VOUS SEREZ - QUEL HONNEUR - LES PREMIERS...
SHKOW!
... À SUCCOMBER À SA PUISSANCE !
NON, BARON. TU NE ME TUERAS PAS AUSSI FACILEMENT QUE TES COMPATRIOTES ONT TUÉ MA FAMILLE À AUSCHWITZ.
M-MA MAIN...! QUE M'AS-TU FAIT...?!
SIMPLE DÉMONSTRATION DE MON POUVOIR... JE MANIPULE LES CHAMPS MAGNÉTIQUES.
TA PRÉCIEUSE "GRIFFE" EST CONSTITUÉE DE MÉTAUX FERREUX. CE QUI LA REND TRÈS VULNÉRABLE.
ARRGH !

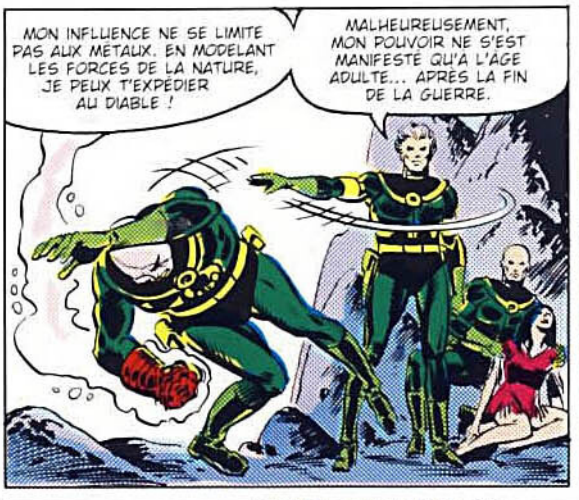
MON INFLUENCE NE SE LIMITE PAS AUX MÉTAUX. EN MODELANT LES FORCES DE LA NATURE, JE PEUX T'EXPÉDIER AU DIABLE !
MALHEUREUSEMENT, MON POUVOIR NE S'EST MANIFESTÉ QU'À L'AGE ADULTE... APRÈS LA FIN DE LA GUERRE.

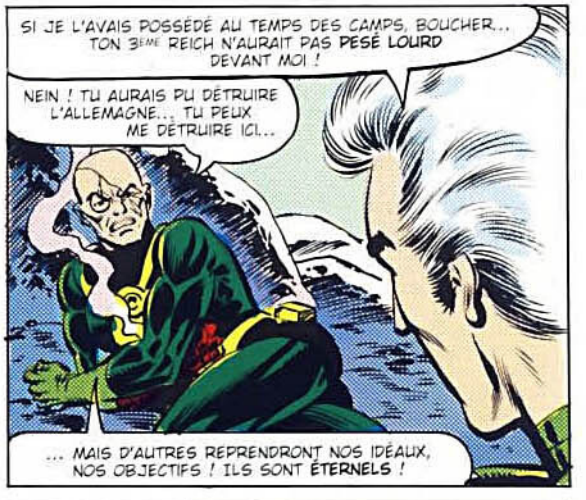
SI JE L'AVAIS POSSÉDÉ AU TEMPS DES CAMPS, BOUCHER... TON 3ÈME REICH N'AURAIT PAS PESÉ LOURD DEVANT MOI !
NEIN ! TU AURAIS PU DÉTRUIRE L'ALLEMAGNE... TU PEUX ME DÉTRUIRE ICI...
... MAIS D'AUTRES REPRENDRONT NOS IDÉAUX, NOS OBJECTIFS ! ILS SONT ÉTERNELS !


POSSIBLE, NAZI ! LA HAINE EST PLUS RÉPANDUE QUE L'AMOUR. LA PEUR L'EMPORTE SUR LA CONFIANCE.
SI L'HUMANITÉ SE LAISSE CONDUIRE À SA PERDITION, SOIT !
JE NE ME SOUCIE NI DE VOUS, NI DE L'HOMO SAPIENS. QUAND SA RACE SERA ÉTEINTE, L'HOMO SUPERIOR PRENDRA SA PLACE...


... ET SERA ROI DU MONDE !


TU NE VERRAS PAS CE TEMPS-LÀ, HÉLAS !
MAGNUS !
NOUS DISCUTERONS EN HAUT, CHARLES.
NOUS... VOLONS ! TON POUVOIR A-T-IL DES LIMITES ?
NON, TU VOIS.


D'ABORD MES COMPAGNONS, PUIS L'OR ! N'AIE CRAINTE, BARON, JE FERAI BON USAGE DU TRÉSOR DE TON FÜHRER.
TU NOUS PAIERAS CELA, MAGNUS ! NOUS TE TRAQUERONS...


NE TE FATIGUE PAS, BARON. JE NE CROIS PAS À LA VENGEANCE...
... DES FANTÔMES !
LA GROTTE... S'EFFONDRE !
NON !

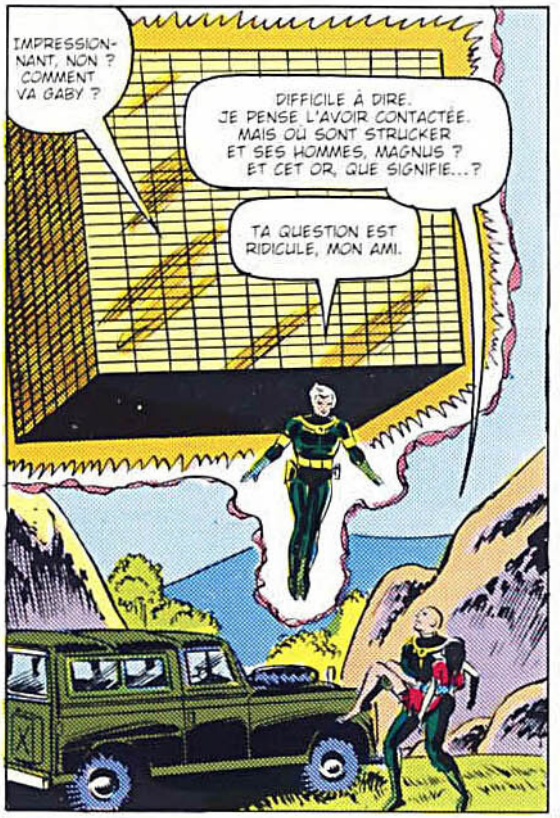
IMPRESSIONNANT, NON ? COMMENT VA GABY ?
DIFFICILE À DIRE. JE PENSE L'AVOIR CONTACTÉE. MAIS OÙ SONT STRUCKER ET SES HOMMES, MAGNUS ? ET CET OR, QUE SIGNIFIE...?
TA QUESTION EST RIDICULE, MON AMI.


TU ES TROP CONFIANT, CHARLES, TROP NAÏF. TU AS FOI EN LA BONTÉ HUMAINE. TU FINIRAS PAR APPRENDRE CE QUE LA VIE M'A ENSEIGNÉ... MÊME CEUX QUE TU AIMES LE PLUS SE DÉTOURNERONT AVEC HORREUR QUAND ILS DÉCOUVRIRONT CE QUE TU ES.
LES MUTANTS NE SE LAISSERONT PAS MENER AUX CHAMBRES À GAZ.

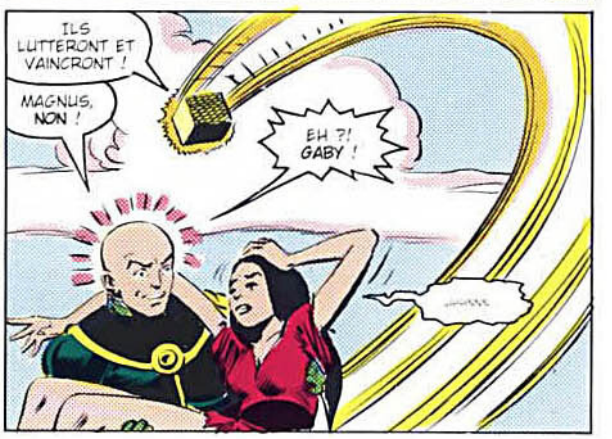
ILS LUTTERONT ET VAINCRONT !
MAGNUS, NON !
EH ?! GABY !

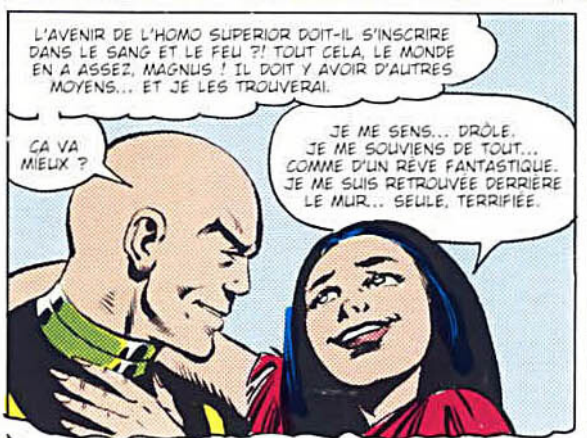
L'AVENIR DE L'HOMO SUPERIOR DOIT-IL S'INSCRIRE DANS LE SANG ET LE FEU ?! TOUT CELA, LE MONDE EN A ASSEZ, MAGNUS ! IL DOIT Y AVOIR D'AUTRES MOYENS... ET JE LES TROUVERAI.
ÇA VA MIEUX ?
JE ME SENS... DRÔLE. JE ME SOUVIENS DE TOUT... COMME D'UN RÊVE FANTASTIQUE. JE ME SUIS RETROUVÉE DERRIÈRE LE MUR... SEULE, TERRIFIÉE.


JE SAVAIS QUE LÀ-BAS J'ÉTAIS À L'ABRI... POUR TOUJOURS ! PUIS J'AI ENTENDU TA VOIX. JE N'ÉTAIS PLUS SEULE. SI JE QUITTAIS MA CACHETTE, D'AUTRES ME FERAIENT À NOUVEAU SOUFFRIR... MAIS EN RESTANT, JE ME SERAIS CONDAMNÉE À MOURIR... TOUT PLUTÔT QUE ÇA !
JE NE SAVAIS À QUOI ME RÉSOUDRE, J'AVAIS PEUR... J'AI SUIVI TON APPEL. OH, CHARLES ! QUELLE MERVEILLE QUE LA VIE !


GABY ?! GABRIELLE ?! OH !?!
PROFESSEUR, VOUS ÊTES ENFIN RÉVEILLÉ !
OUI... JE CROIS, TORNADE, GRÂCE À VOUS TOUS... À TOI EN PARTICULIER, LILANDRA.
J'ÉTAIS DANS UN VIDE PSYCHIQUE, CERNÉ PAR DES MONSTRES DÉVORANTS. JE VOULAIS FUIR AU PLUS PROFOND DE MOI-MÊME... JE NE POUVAIS PAS. PUIS J'AI ENTENDU VOS VOIX QUI M'APPELAIENT, CELA M'A RENDU L'ESPOIR. ALORS, J'AI TROUVÉ LA FORCE DE SURVIVRE... DE TRIOMPHER.
TOUTE FEMME EN FERAIT AUTANT POUR SON BIEN-AIMÉ, CHARLES, MON AMOUR.

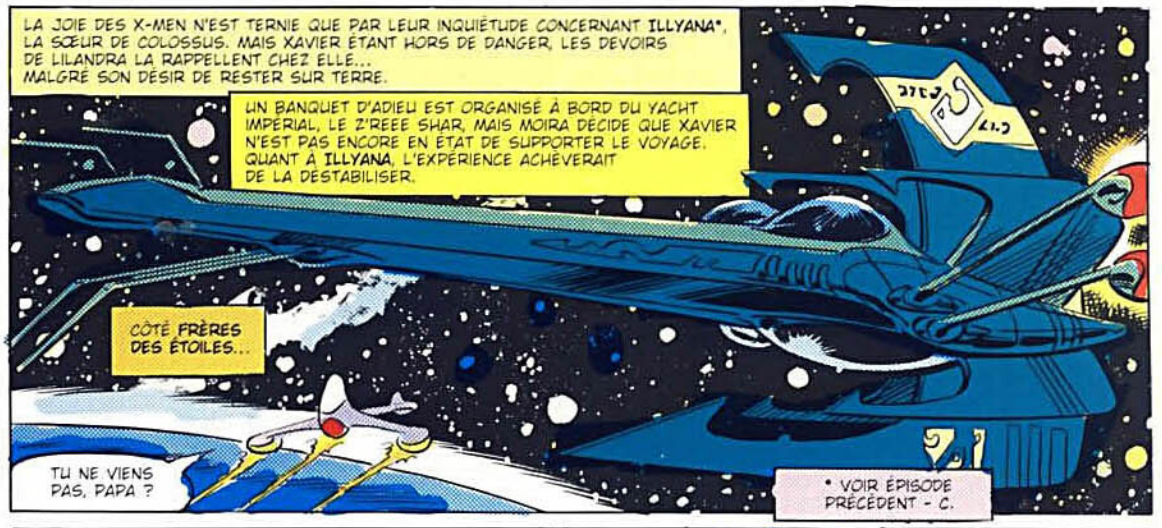
LA JOIE DES X-MEN N'EST TERNIE QUE PAR LEUR INQUIÉTUDE CONCERNANT ILLYANA*, LA SŒUR DE COLOSSUS. MAIS XAVIER ÉTANT HORS DE DANGER, LES DEVOIRS DE LILANDRA LA RAPPELLENT CHEZ ELLE... MALGRÉ SON DÉSIR DE RESTER SUR TERRE.
UN BANQUET D'ADIEU EST ORGANISÉ À BORD DU YACHT IMPÉRIAL, LE Z'REEE SHAR, MAIS MOIRA DÉCIDE QUE XAVIER N'EST PAS ENCORE EN ÉTAT DE SUPPORTER LE VOYAGE. QUANT À ILLYANA, L'EXPÉRIENCE ACHÈVERAIT DE LA DÉSTABILISER.
CÔTÉ FRÈRES DES ÉTOILES...
TU NE VIENS PAS, PAPA ?
* VOIR ÉPISODE PRÉCÉDENT - C.


JE RESPECTE LILANDRA, SCOTT, MAIS JE N'AI QUE DÉFIANCE POUR LES SHI'ARS... AMUSEZ-VOUS BIEN, X-MEN. À PLUS TARD.
TU ES EXQUISE, KATYA.
TU TROUVES ? TOI AUSSI, TU ES BEAU.
PRESQUE AUTANT QUE MOI !
IDIOT !


ON EST ENTRE COPAINS... POURQUOI JE SUIS SUR LES NERFS ? JE CAPTE UN TAS D'ODEURS... QUE J'ARRIVE PAS À SITUER...
ENFIN, QUOI QU'IL ARRIVE, ON GÉRERA TOUJOURS.
JE VOUS SALUE, X-MEN, AMIS ET GUERRIERS !
LES SHI'ARS ONT ENVERS VOUS...


... UNE DETTE QUE...
... JAMAIS...
JAMAIS...
LILANDRA ?!
MAJESTÉ, QUE SE PASSE-T-IL ?



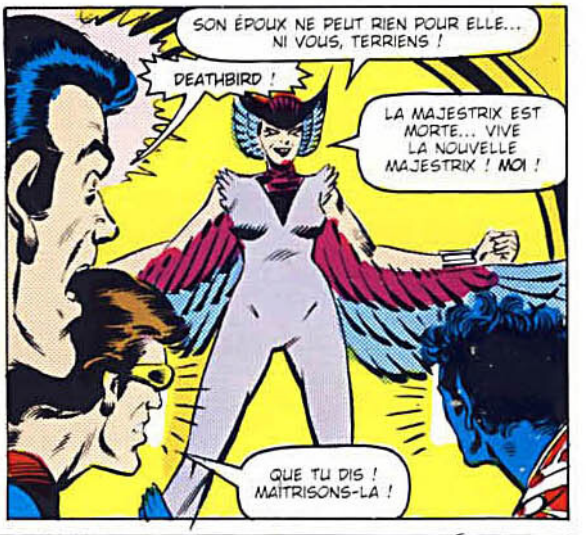





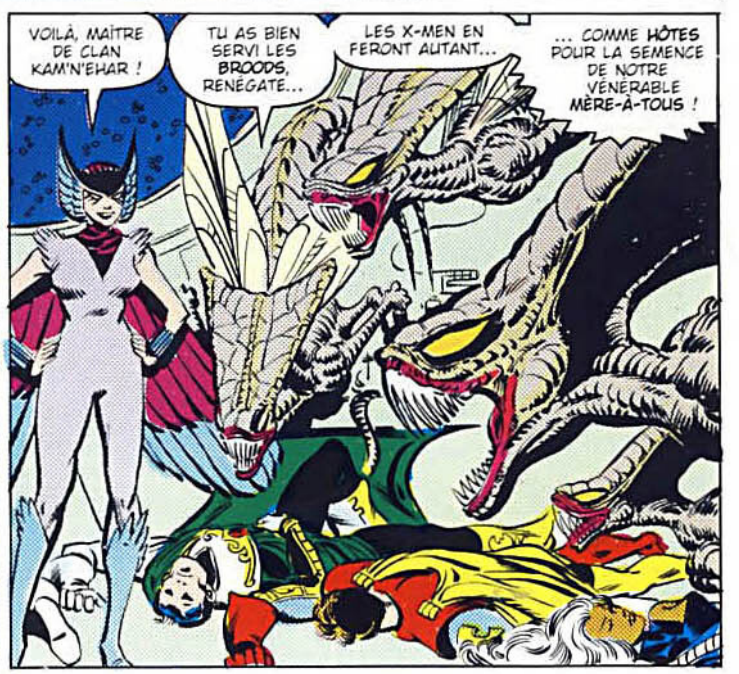

PAGES SUIVANTES

VOYAGE À UN MILLION D'ANNÉES-LUMIÈRE...

UNE SEULE ISSUE !

Stan Lee PRÉSENTE

LES ÉTRANGES X-MEN !

CHRIS CLAREMONT SCRIPT | DAVE COCKRUM DESSIN | BOB WIACEK ENCRAGE | GLYNIS WEIN COULEURS | BIT LETTRAGE | LOUISE JONES RÉDACTRICE | JIM SHOOTER R. EN CHEF

PAR-DELÀ LA DERNIÈRE ÉTOILE

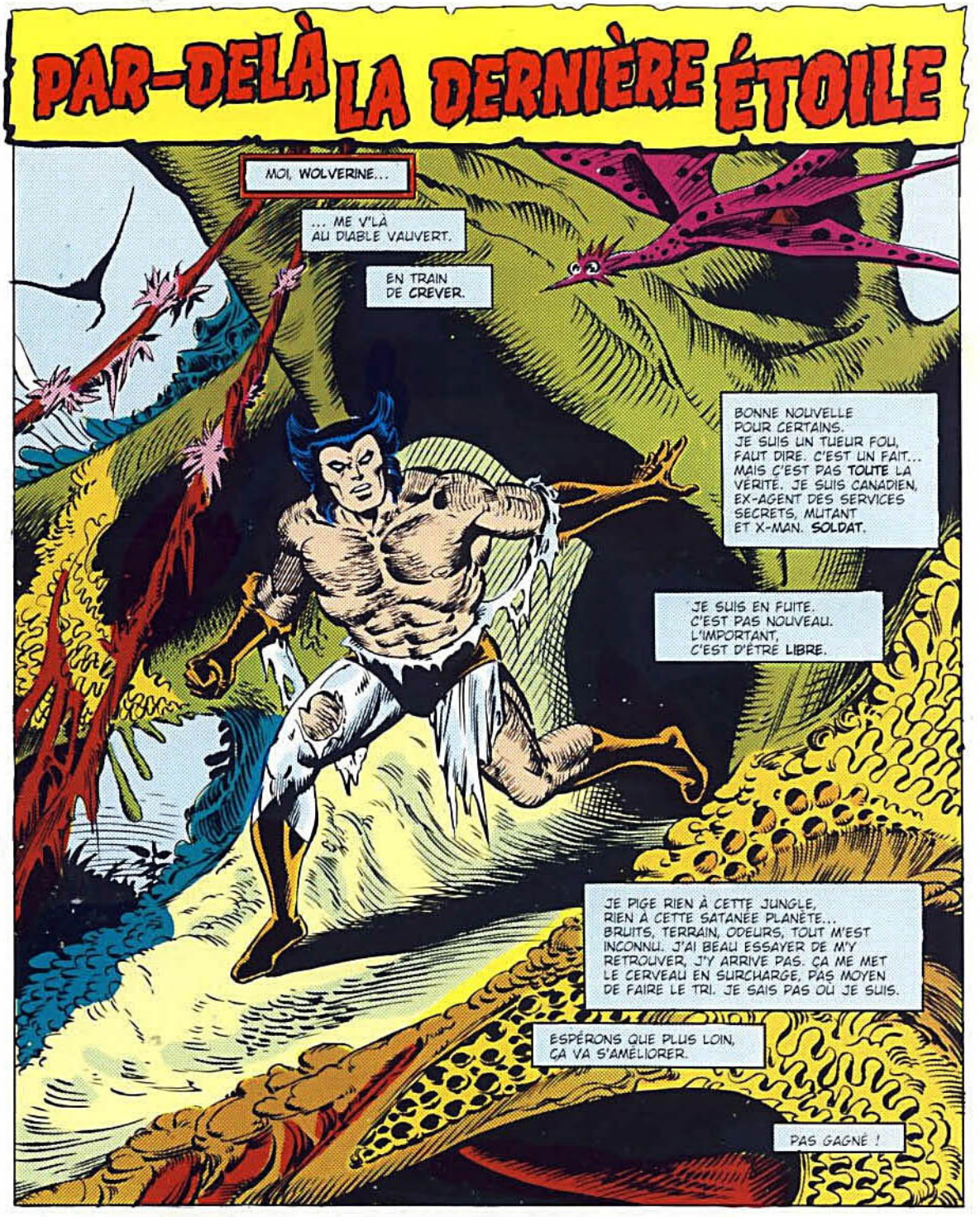

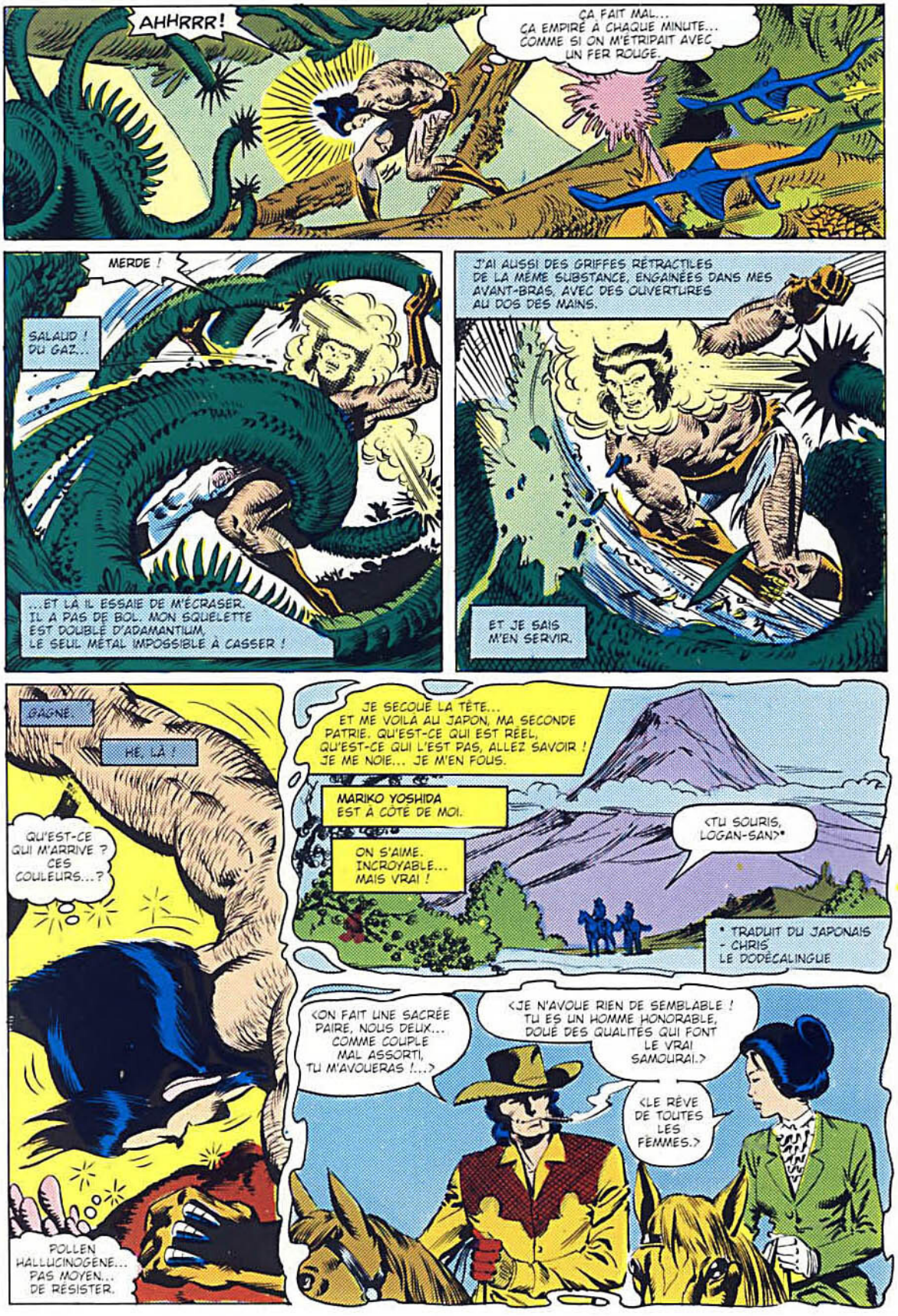
AHHRRR!
ÇA FAIT MAL... ÇA EMPIRE À CHAQUE MINUTE... COMME SI ON M'ÉTRIPAIT AVEC UN FER ROUGE.
MERDE !
SALAUD ! DU GAZ...
...ET LÀ IL ESSAIE DE M'ÉCRASER. IL A PAS DE BOL. MON SQUELETTE EST DOUBLÉ D'ADAMANTIUM, LE SEUL MÉTAL IMPOSSIBLE À CASSER !
J'AI AUSSI DES GRIFFES RÉTRACTILES DE LA MÊME SUBSTANCE, ENGAINÉES DANS MES AVANT-BRAS, AVEC DES OUVERTURES AU DOS DES MAINS.
ET JE SAIS M'EN SERVIR.
GAGNÉ.
HÉ, LÀ !
QU'EST-CE QUI M'ARRIVE ? CES COULEURS...?
POLLEN HALLUCINOGÈNE... PAS MOYEN... DE RÉSISTER.
JE SECOUE LA TÊTE... ET ME VOILÀ AU JAPON, MA SECONDE PATRIE. QU'EST-CE QUI EST RÉEL, QU'EST-CE QUI L'EST PAS, ALLEZ SAVOIR ! JE ME NOIE... JE M'EN FOUS.
MARIKO YOSHIDA EST À CÔTÉ DE MOI.
ON S'AIME. INCROYABLE... MAIS VRAI !
<TU SOURIS, LOGAN-SAN?*
* TRADUIT DU JAPONAIS - CHRIS LE DODÉCALINGUE
<ON FAIT UNE SACRÉE PAIRE, NOUS DEUX... COMME COUPLE MAL ASSORTI, TU M'AVOUERAS !...?
<JE N'AVOUE RIEN DE SEMBLABLE ! TU ES UN HOMME HONORABLE, DOUÉ DES QUALITÉS QUI FONT LE VRAI SAMOURAÏ.>
<LE RÊVE DE TOUTES LES FEMMES.>
<TU SOURIS, LOGAN-SAN?*


«SACRÉ COMPLIMENT QUE TU ME FAIS LÀ, MARIKO, MERCI.»
«C'EST LA VÉRITÉ. SI L'UN DE NOUS DEUX EST INDIGNE DE L'AUTRE... ALORS, C'EST MOI.»
«ALLEZ, DIS PAS DE CONNERIES.»
«TU ES UNE FILLE HYPER-COURAGEUSE.»
«L'HEURE TOURNE, MARIKO. FAUT PENSER À RENTRER... HEIN ?!»
«CES AIGLES... NOUS FONCENT DESSUS !?
TU PARLES DE MAHOUS ! ILS ONT UNE MINE... QUI ME REVIENT PAS.
SUR CETTE CORNICHE, À DÉCOUVERT, ILS NOUS LOUPERONT PAS.
«LOGAN, QU'EST-C... ?»
«ON CAUSERA APRÈS, FILE DANS LA FORÊT !»
«ALLEZ, VA !»
BRAVO, TERRIEN ! NOUS AVONS EU UNE CHASSE SUPERBE.
HÉLAS ! TOUTES LES BONNES CHOSES ONT UNE FIN !
YEARRGH !
MARIKO !


UN RÊVE... C'EST UN RÊVE... FAITES QUE ÇA SOIT UN RÊVE...
LES PISTEURS BROODS M'ONT RETROUVÉ.
NE T'Y ATTENDAIS-TU PAS, MISÉRABLE IMBÉCILE ?
TU ES DES NÔTRES, DÉSORMAIS. RIEN, PERSONNE...


... NE PEUT TE SAUVER !
FUSILS PARALYSANTS. PAS ENVIE DE RETÂTER D'UNE DÉCHARGE...
J'AI DÉJÀ DONNÉ.


CES SOUS-BOIS M'AVANTAGENT. LA VÉGÉTATION GÊNE LES CHASSEURS, LES EMPÊCHE DE SE DÉPLOYER.
MAIS C'EST LEUR TURF.
JE SAIS PAS OÙ JE VAIS.

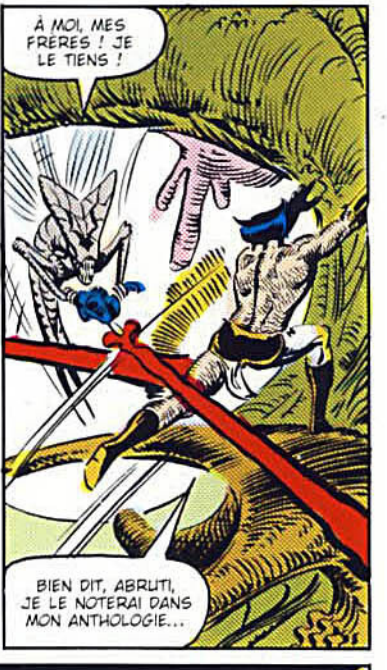
À MOI, MES FRÈRES ! JE LE TIENS !
BIEN DIT, ABRUTI, JE LE NOTERAI DANS MON ANTHOLOGIE...

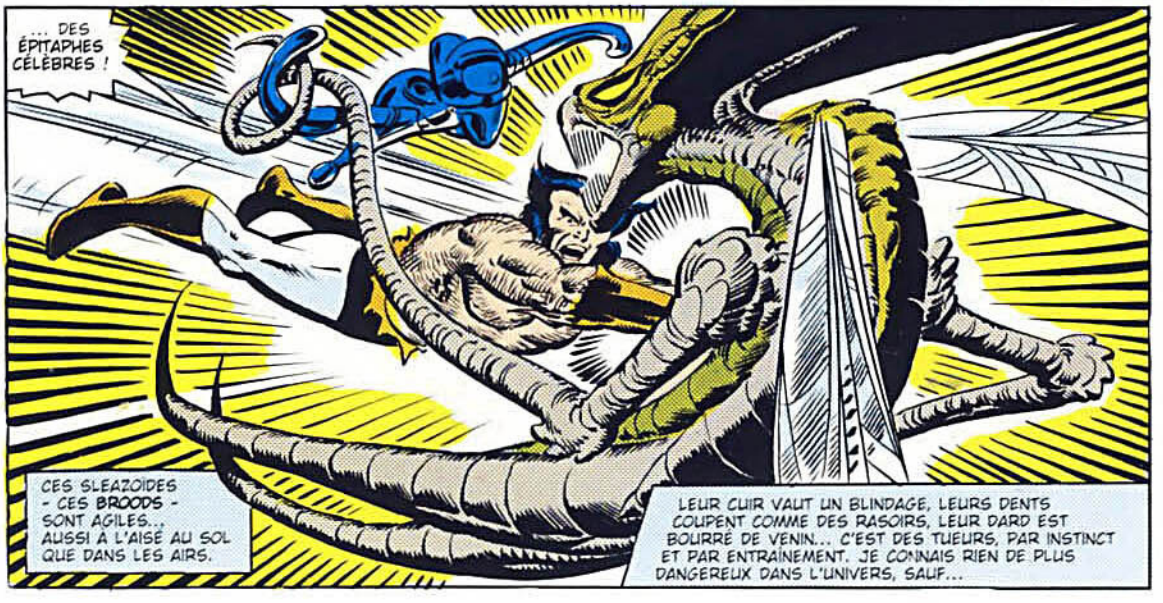
... DES ÉPITAPHES CÉLÈBRES !
CES SLEAZOÏDES - CES BROODS - SONT AGILES... AUSSI À L'AISE AU SOL QUE DANS LES AIRS.
LEUR CUIR VAUT UN BLINDAGE, LEURS DENTS COUPENT COMME DES RASOIRS, LEUR DARD EST BOURRÉ DE VENIN... C'EST DES TUEURS, PAR INSTINCT ET PAR ENTRAÎNEMENT. JE CONNAIS RIEN DE PLUS DANGEREUX DANS L'UNIVERS, SAUF...

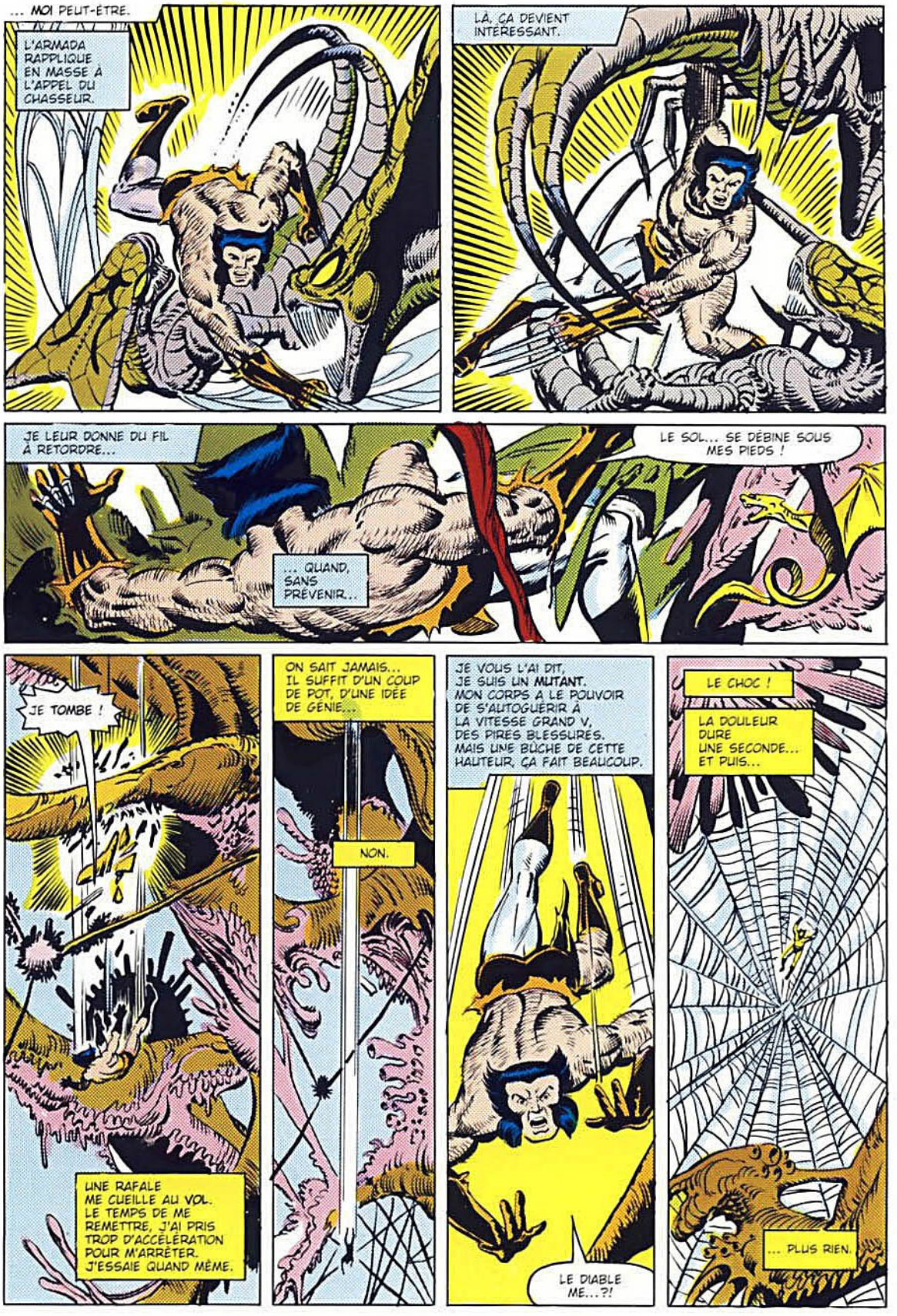
... MOI PEUT-ÊTRE.
L'ARMADA RAPPLIQUE EN MASSE À L'APPEL DU CHASSEUR.
LÀ, ÇA DEVIENT INTÉRESSANT.
JE LEUR DONNE DU FIL À RETORDRE...
... QUAND, SANS PRÉVENIR...
LE SOL... SE DÉBINE SOUS MES PIEDS !
JE TOMBE !
UNE RAFALE ME CUEILLE AU VOL. LE TEMPS DE ME REMETTRE, J'AI PRIS TROP D'ACCÉLÉRATION POUR M'ARRÊTER. J'ESSAIE QUAND MÊME.
ON SAIT JAMAIS... IL SUFFIT D'UN COUP DE POT, D'UNE IDÉE DE GÉNIE...
NON.
JE VOUS L'AI DIT, JE SUIS UN **MUTANT**. MON CORPS A LE POUVOIR DE S'AUTOGUÉRIR À LA VITESSE GRAND V, DES PIRES BLESSURES. MAIS UNE BÛCHE DE CETTE HAUTEUR, ÇA FAIT BEAUCOUP.
LE DIABLE ME...?!
LE CHOC !
LA DOULEUR DURE UNE SECONDE... ET PUIS...
... PLUS RIEN.

PLUS TARD...

J'AI RÉSISTÉ... SEMÉ LES CHASSEURS.

C'EST DÉJÀ PAS SI MAL.

LA BLAGUE ME FAIT PAS RIGOLER.

QUAND ON RÔTIT EN ENFER, ON SE FICHE DE SAVOIR SI LA FLAMME FAIT UN MILLION DE DEGRÉS DE TEMPÉRATURE OU UN MILLIARD. ÇA FAIT MAL, C'EST TOUT.

OK, J'AI SURVÉCU, VIVE MOI.

SI C'ÉTAIT MON SEUL PROBLÈME...!

CETTE NUIT, J'AI PAS EU L'OCCASION DE VOIR À QUOI CETTE JUNGLE RESSEMBLAIT. LÀ LE SOLEIL SE LÈVE... J'EN AI LE SOUFFLE COUPÉ.

UN SQUELETTE... DONT LES EXTRÉMITÉS SE PERDENT DANS LE LOINTAIN... DONT LES CÔTES ATTEIGNENT LES HAUTES COUCHES DE L'ATMOSPHÈRE !

CE SONT LÀ LES RESTES D'UN DES VAISSEAUX VIVANTS DES BROODS... UNE CRÉATURE RÉDUITE EN ESCLAVAGE, LOBOTOMISÉE, INFESTÉE PAR CES PARASITES AILÉS. IL S'EST ABATTU ICI IL Y A DES SIÈCLES, ET LES BROODS ONT UTILISÉ SA DÉPOUILLE. LA FLORE ET LA FAUNE DE CE MONDE ONT TENTÉ DE LE DÉTRUIRE... CAR TOUT CADAVRE EST SOUMIS AU PROCESSUS NATUREL DE DÉCOMPOSITION. MAIS IL ÉTAIT TROP GRAND. L'ÉTERNITÉ N'EÛT PAS SUFFI À LE RÉDUIRE EN POUSSIÈRE.


FAUT-IL LE SUIVRE, GRAND VENEUR ?
INUTILE, NOVICE ! S'IL N'EST PAS MORT DE CETTE CHUTE, LES VAUTOURS L'ACHÈVERONT !
IL HÉBERGE UN ŒUF DE REINE ! NOTRE-MÈRE DEMANDERA CONFIRMATION DE SA MORT !


À TA GUISE, NOVICE. LA PISTE DE WOLVERINE EST TOUTE FRAÎCHE. VA SI LE CŒUR T'EN DIT.
NOUS OFFRIRONS NOS CONDOLÉANCES À TA PROGÉNITURE.
JE N'AI PAS PEUR, GRAND VENEUR.
C'EST LA BÉNÉDICTION DES IGNORANTS. VA, SACRIFIE TA VIE. NOUS RENTRONS À LA BASE.


QUELQUE CHOSE BOUGE... LA TOILE VIBRE.
ON SAIT CE QUE ÇA VEUT DIRE.


LA TISSEUSE VIENT VOIR CE QU'ELLE A PRIS AU PIÈGE.
JE SUIS COLLÉ À LA TOILE, MAIS JE GARDE UNE CERTAINE LIBERTÉ DE MOUVEMENTS. ÇA DEVRAIT ALLER.
D'UN COUP DE GRIFFES, JE ME DÉPÊTRE.


PROBLÈME, J'AI DU MOU DANS LA TÊTE... J'ARRIVE PAS À PENSER... MON CERVEAU JOUE DU TAM-TAM.
OH NON !... ÇA RECOMMENCE !
AARRRGH !


SURPRISE.
LA TOILE S'EST TRANSFORMÉE EN NAVIRE SHI'AR... LE Z'REE SHAR, YACHT DE L'IMPÉRATRICE LILANDRA.
LES X-MEN L'ONT TIRÉE DES GRIFFES DES BROODS. ILS ONT ARRÊTÉ LE COUP D'ÉTAT FOMENTÉ PAR SA SŒUR DEATHBIRD... ET PAR LA MÊME OCCASION, SAUVÉ LA TERRE DE LA DESTRUCTION.

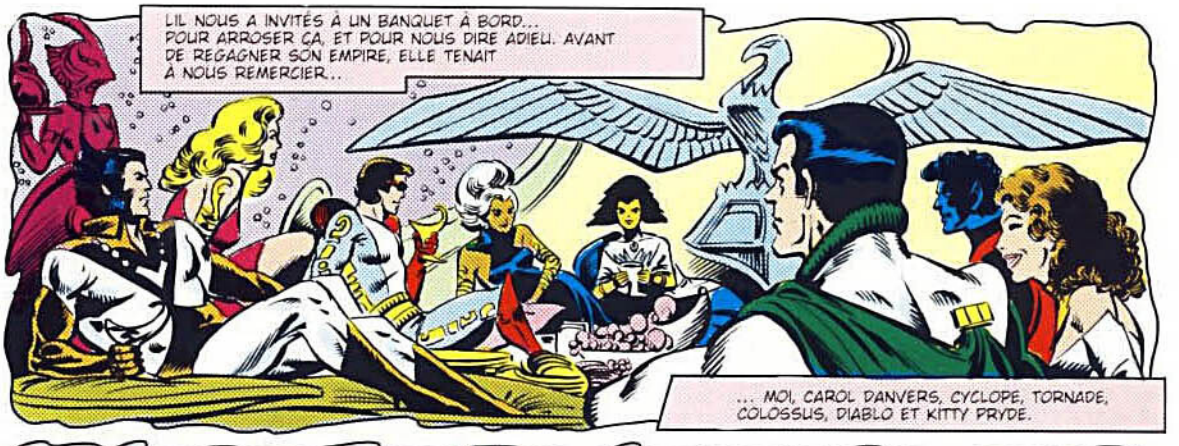
LIL NOUS A INVITÉS À UN BANQUET À BORD... POUR ARROSER ÇA, ET POUR NOUS DIRE ADIEU. AVANT DE REGAGNER SON EMPIRE, ELLE TENAIT À NOUS REMERCIER...
... MOI, CAROL DANVERS, CYCLOPE, TORNADE, COLOSSUS, DIABLO ET KITTY PRYDE.


COLOSSUS SE SENTAIT PAS D'HUMEUR À FAIRE LA FÊTE, À CAUSE DE SA SŒUR ILLYANA.
CE QUI EST FAIT EST FAIT, PETER. CHIALER CHANGERA RIEN... ÇA RENDRA PAS SON ENFANCE À ILLYANA.*
JE SAIS BIEN, WOLVERINE, MAIS C'EST UN CHOC.
* ILLYANA EST BRUTALEMENT PASSÉE DE SIX À TREIZE ANS DANS L'ÉPISODE PRÉCÉDENT - DEVINEZ QUI.

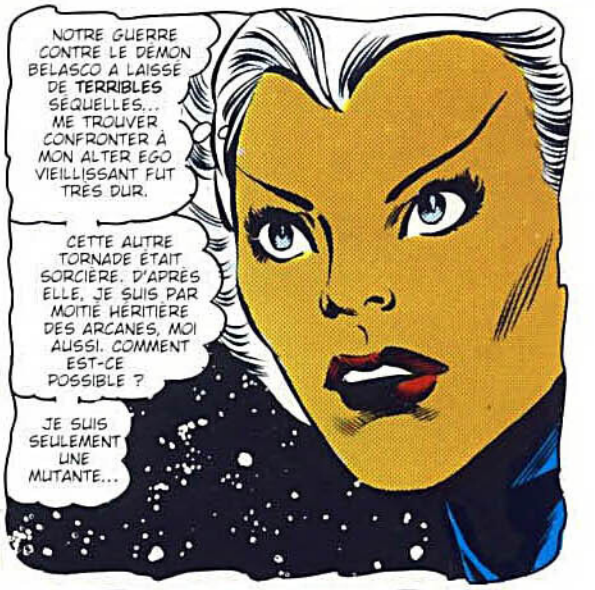
NOTRE GUERRE CONTRE LE DÉMON BELASCO A LAISSÉ DE **TERRIBLES** SÉQUELLES... ME TROUVER CONFRONTER À MON ALTER EGO VIEILLISSANT FUT TRÈS DUR.
CETTE AUTRE TORNADE ÉTAIT SORCIÈRE. D'APRÈS ELLE, JE SUIS PAR MOITIÉ HÉRITIÈRE DES ARCANES, MOI AUSSI. COMMENT EST-CE POSSIBLE ?
JE SUIS SEULEMENT UNE MUTANTE...


SOUDAIN...
VOYEZ, IMBÉCILES ! LILANDRA, MAJESTRIX SHI'AR, EST MORTE ! VIVE SON SUCCESSEUR ! MOI !
DEATHBIRD


LE PIÈGE. ON S'EST REBIFFÉS...
... UNE BOMBE PARALYSANTE NOUS A MIS OUT AUSSI SEC.*
* ÉP. PRÉCÉDENT - C.


JE SUIS REVENU À MOI DANS UN DRÔLE D'ÉTAT... DE LA MÉLASSE DANS LE CIBOULOT...
... PUIS UN MÉLI-MÉLO DE BRUITS NON IDENTIFIABLES.
UN DÉLUGE D'ODEURS M'A SUBMERGÉ...
... M'A TOURNÉ LE CŒUR.
ENFIN, MA VUE A DISJONCTÉ. DES ÉCLAIRS COLORÉS, UN DÉFERLEMENT D'IMAGES FLOUES, BIZARROÏDES... RIEN N'AVAIT PLUS DE SENS. À FORCE DE BATAILLER, POURTANT...
... TOUT S'EST REMIS EN PLACE !
LES BROODS !
ILS NOUS ONT FAIT PRISONNIERS !
LES COPAINS RIGOLAIENT...
ILS AVAIENT PAS L'AIR DE S'EN FAIRE.
J'AI VITE COMPRIS POURQUOI.
BIENVENUE, VAILLANTS HÉROS, SUR LA PLANÈTE-CAPITALE SHI'AR.
CETTE FÊTE EST UN FAIBLE GAGE DE NOTRE GRATITUDE.
MON CERVEAU ME DISAIT QUE LA SCÈNE ÉTAIT RÉELLE. MES SENS HURLAIENT À L'ARNAQUE PSI. NORMALEMENT, J'AURAIS FAIT CONFIANCE À MON INSTINCT... MAIS TOUT SE CONTREDISAIT. PLUS J'ESSAYAIS DE VOIR CLAIR DANS CE SAC DE NŒUDS...
... PLUS J'ÉTAIS DÉSORIENTÉ.
FAIS-MOI DANSER, LOGAN ! HÉ... TU FAIS UNE TÊTE !
CAROL... TOUT ÇA COLLE PAS !
LES CHOSES SONT PAS CE QU'ELLES PARAISSENT. ON NOUS A PIÉGÉS !
SÛR. MA PAROLE, WOLVIE, TU DEVIENS PARANO EN VIEILLISSANT. RELAX, MON VIEUX ! ON EST LÀ POUR S'ÉCLATER.


PARDON DE VOUS INTERROMPRE, GUERRIERS. TA PHYSIOLOGIE, CAROL DANVERS, EST, NOUS DIT-ON, DIFFÉRENTE DE CELLE DE TES CAMARADES ?
EXACT. EUX SONT DES MUTANTS, MOI NON.
CELA EXPLIQUE CERTAINES PARTICULARITÉS... INTÉRESSANTES... SIGNALÉES PAR NOS SCANNERS. NOUS SOUHAITERIONS T'EXAMINER.
LÀ...? OK !
CAROL...
CAROL, N'Y VA PAS
C'EST DINGUE ! CES CRÉATURES SONT DES SLEAZOIDES !
CAROL, TE LAISSE PAS EMMENER !
RIEN À FAIRE ! POUR ELLE, TOUT ÇA EST...
... NORMAL.
QU'EST-CE QUI M'ARRIVE ? ÇA SERAIT MOI QUI DÉCONNE...?
WOLVERINE, QUE SE PASSE-T-IL ? POURQUOI HURLES-TU AINSI CONTRE CAROL ?
VOUS... VOUS VOYEZ DONC PAS ? NON, BIEN SÛR.
JE DOIS... ME FAIRE DES IDÉES.
LES AUTRES SE SONT MONTRÉS SYMPAS, ILS S'INQUIÉTAIENT POUR MOI. JE LES AI ENVOYÉS PAÎTRE. J'AVAIS UNE TROUILLE, J'EN TREMBLAIS. JE CROYAIS AVOIR PASSÉ LE PIRE...
LIL NOUS A APPELÉS, POUR LES DÉCORATIONS.
À CÔTÉ D'ELLE, Y AVAIT UNE CRÉATURE BIZARRE. GRANDE, AVEC DE DRÔLES D'YEUX. RIEN QU'EN LA VOYANT...
... J'AI COMPRIS QU'ON ÉTAIT MAL BARRÉ.
ON ÉTAIT EN DANGER... ET LES AUTRES REMARQUAIENT TOUJOURS RIEN !

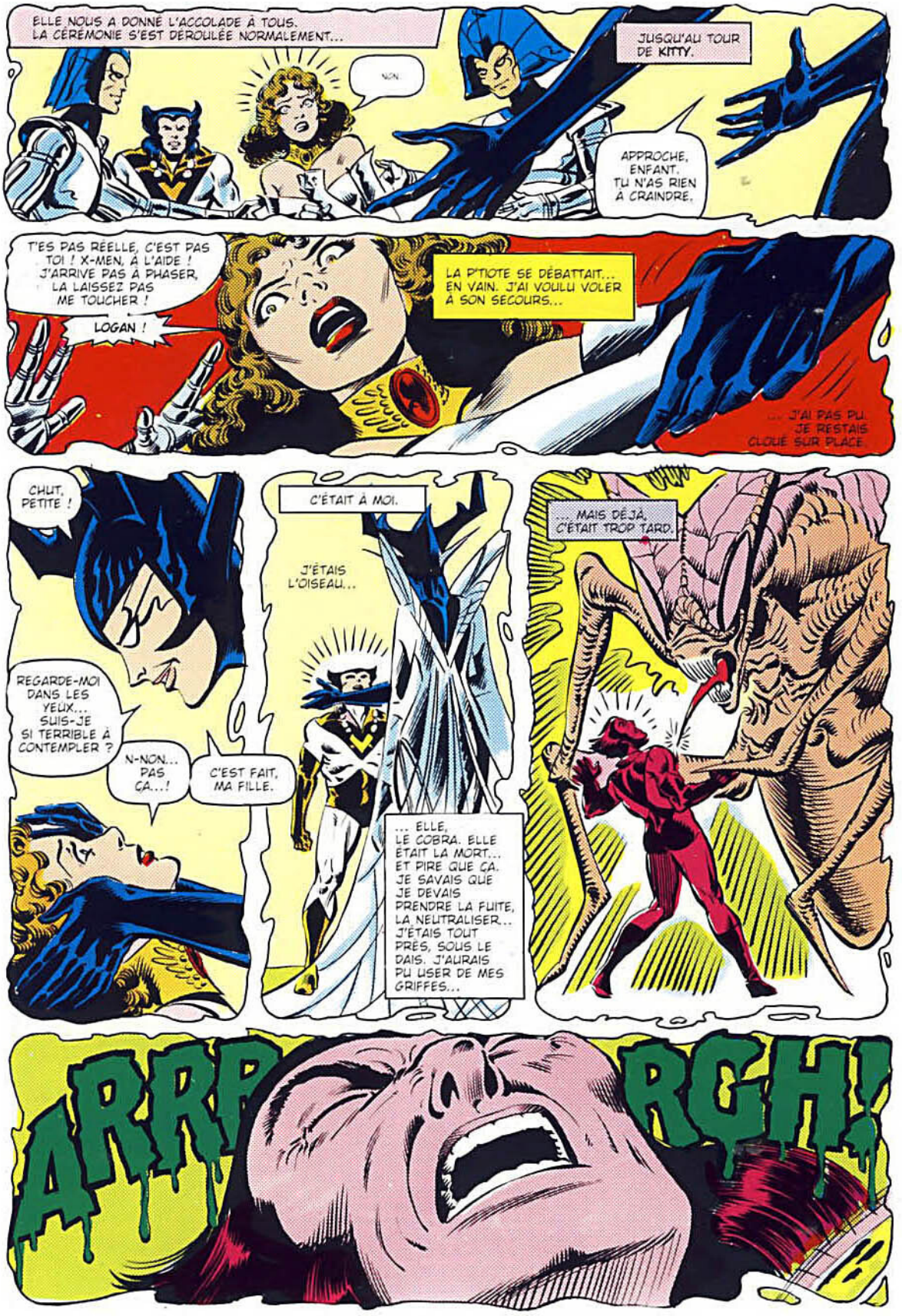
ELLE NOUS A DONNÉ L'ACCOLADE À TOUS. LA CÉRÉMONIE S'EST DÉROULÉE NORMALEMENT...
NON.
JUSQU'AU TOUR DE KITTY.
APPROCHE, ENFANT. TU N'AS RIEN À CRAINDRE.
T'ES PAS RÉELLE, C'EST PAS TOI ! X-MEN, À L'AIDE ! J'ARRIVE PAS À PHASER, LA LAISSEZ PAS ME TOUCHER !
LOGAN !
LA P'TIOTE SE DÉBATTAIT... EN VAIN. J'AI VOULU VOLER À SON SECOURS...
... J'AI PAS PU. JE RESTAIS CLOUÉ SUR PLACE.
CHUT, PETITE !
REGARDE-MOI DANS LES YEUX... SUIS-JE SI TERRIBLE À CONTEMPLER ?
N-NON... PAS ÇA...!
C'EST FAIT, MA FILLE.
C'ÉTAIT À MOI.
J'ÉTAIS L'OISEAU...
... ELLE, LE COBRA. ELLE ÉTAIT LA MORT... ET PIRE QUE ÇA. JE SAVAIS QUE JE DEVAIS PRENDRE LA FUITE, LA NEUTRALISER.. J'ÉTAIS TOUT PRÈS, SOUS LE DAIS. J'AURAIS PU USER DE MES GRIFFES...
... MAIS DÉJÀ, C'ÉTAIT TROP TARD.
ARRR
RGH!


MON CRI ME RÉVEILLE. MES SOUVENIRS ME FONT L'EFFET D'UN RAZ-DE-MARÉE.
HONTE, COLÈRE...
FAUT QUE JE LÂCHE LA VAPEUR.
SUR LES CHAROGNARDS, TIENS, BONNE IDÉE !
ILS VENAIENT ICI AU RESTAU, ILS VONT ÊTRE SERVIS !

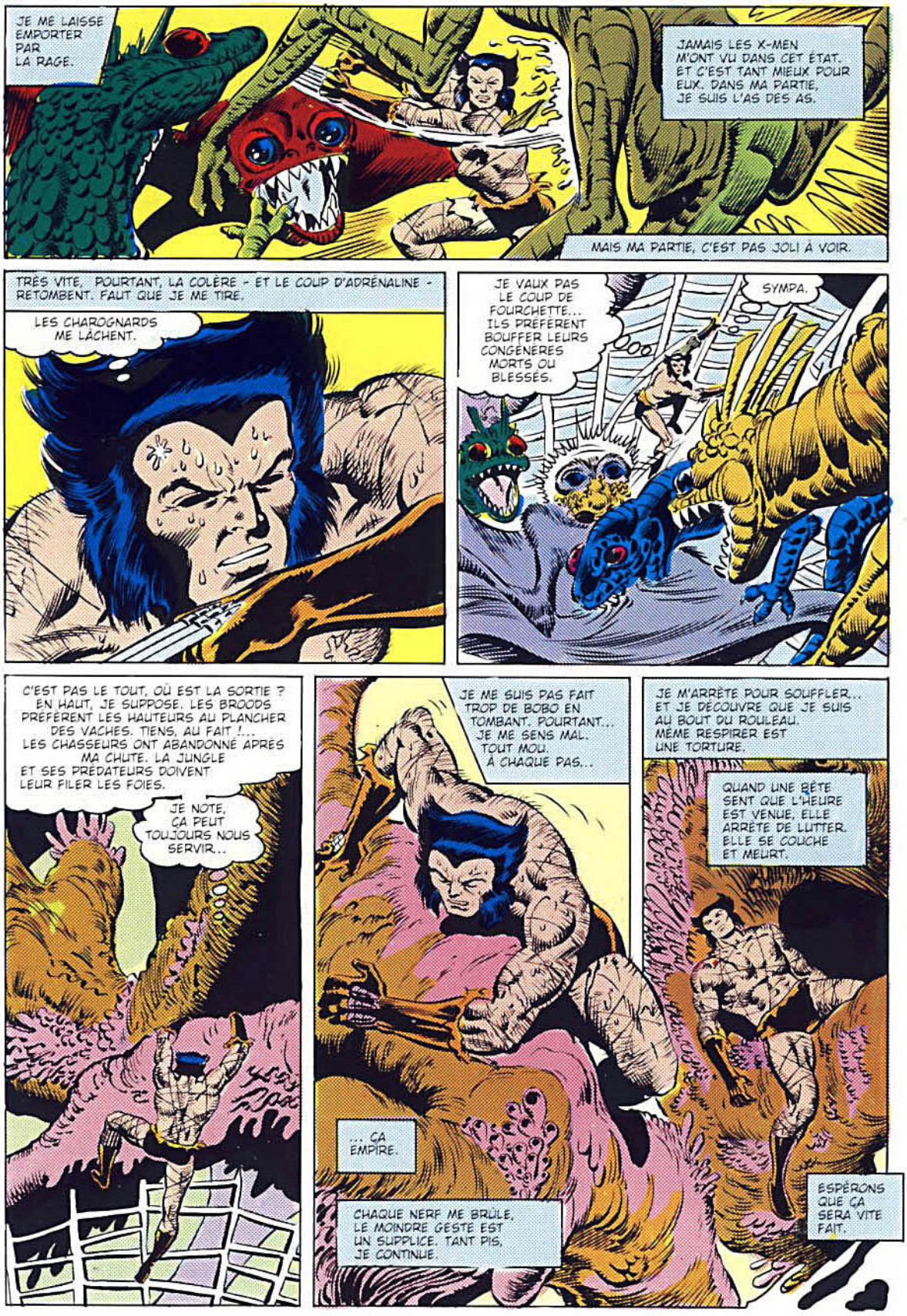
JE ME LAISSE EMPORTER PAR LA RAGE.
JAMAIS LES X-MEN M'ONT VU DANS CET ÉTAT. ET C'EST TANT MIEUX POUR EUX. DANS MA PARTIE, JE SUIS L'AS DES AS.
MAIS MA PARTIE, C'EST PAS JOLI À VOIR.
TRÈS VITE, POURTANT, LA COLÈRE - ET LE COUP D'ADRÉNALINE - RETOMBENT. FAUT QUE JE ME TIRE.
LES CHAROGNARDS ME LÂCHENT.
JE VAUX PAS LE COUP DE FOURCHETTE... ILS PRÉFÈRENT BOUFFER LEURS CONGÉNÈRES MORTS OU BLESSÉS.
SYMPA.
C'EST PAS LE TOUT, OÙ EST LA SORTIE ? EN HAUT, JE SUPPOSE. LES BROODS PRÉFÈRENT LES HAUTEURS AU PLANCHER DES VACHES. TIENS, AU FAIT !... LES CHASSEURS ONT ABANDONNÉ APRÈS MA CHUTE. LA JUNGLE ET SES PRÉDATEURS DOIVENT LEUR FILER LES FOIES.
JE NOTE, ÇA PEUT TOUJOURS NOUS SERVIR...
JE ME SUIS PAS FAIT TROP DE BOBO EN TOMBANT. POURTANT... JE ME SENS MAL. TOUT MOU. À CHAQUE PAS...
... ÇA EMPIRE.
CHAQUE NERF ME BRÛLE, LE MOINDRE GESTE EST UN SUPPLICE. TANT PIS, JE CONTINUE.
JE M'ARRÊTE POUR SOUFFLER... ET JE DÉCOUVRE QUE JE SUIS AU BOUT DU ROULEAU. MÊME RESPIRER EST UNE TORTURE.
QUAND UNE BÊTE SENT QUE L'HEURE EST VENUE, ELLE ARRÊTE DE LUTTER. ELLE SE COUCHE ET MEURT.
ESPÉRONS QUE ÇA SERA VITE FAIT.

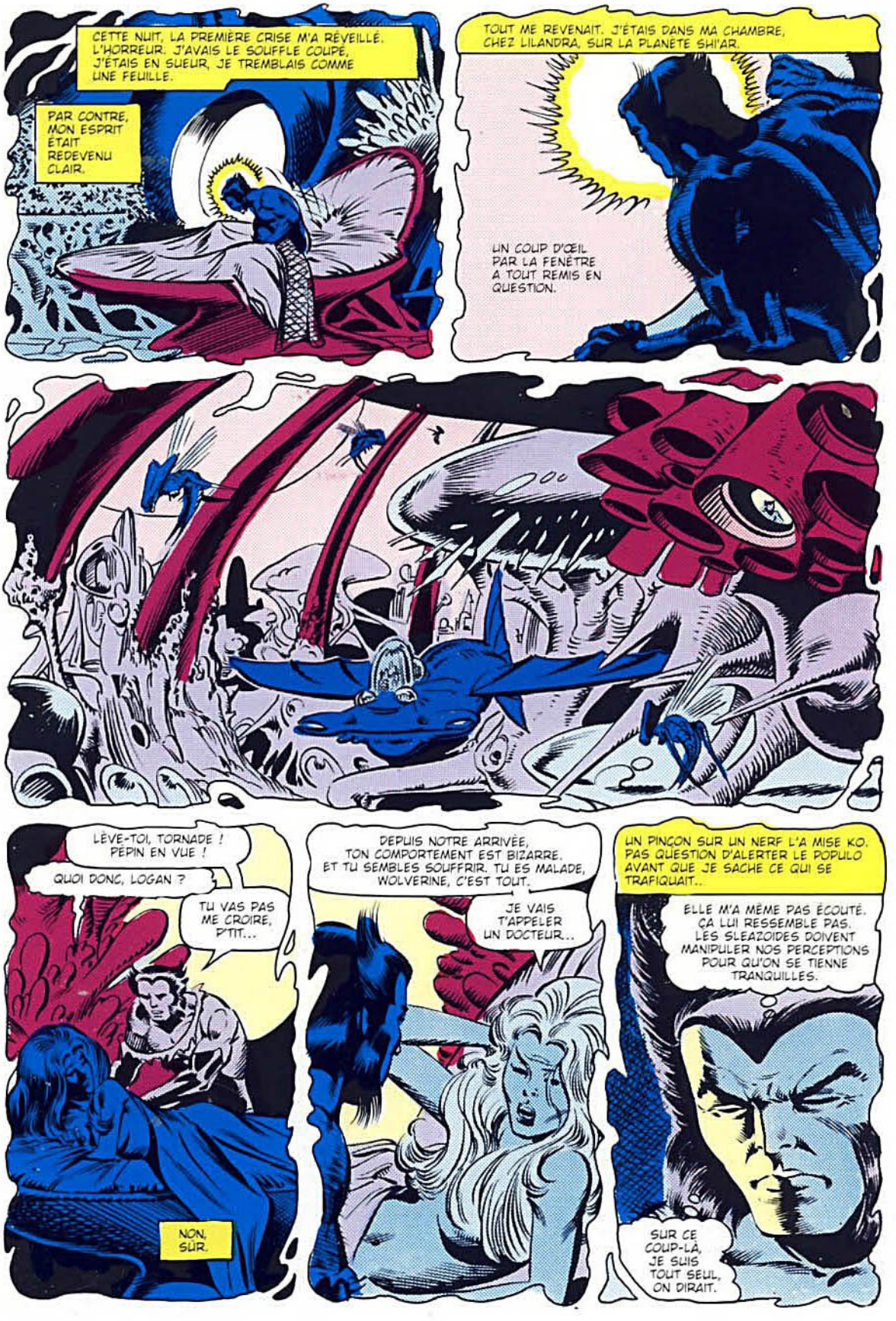
CETTE NUIT, LA PREMIÈRE CRISE M'A RÉVEILLÉ. L'HORREUR. J'AVAIS LE SOUFFLE COUPÉ, J'ÉTAIS EN SUEUR, JE TREMBLAIS COMME UNE FEUILLE.
PAR CONTRE, MON ESPRIT ÉTAIT REDEVENU CLAIR.
TOUT ME REVENAIT. J'ÉTAIS DANS MA CHAMBRE, CHEZ LILANDRA, SUR LA PLANÈTE SHI'AR.
UN COUP D'ŒIL PAR LA FENÊTRE A TOUT REMIS EN QUESTION.
LÈVE-TOI, TORNADE ! PÉPIN EN VUE !
QUOI DONC, LOGAN ?
TU VAS PAS ME CROIRE, P'TIT...
NON, SIR.
DEPUIS NOTRE ARRIVÉE, TON COMPORTEMENT EST BIZARRE. ET TU SEMBLES SOUFFRIR. TU ES MALADE, WOLVERINE, C'EST TOUT.
JE VAIS T'APPELER UN DOCTEUR...
UN PINÇON SUR UN NERF L'A MISE KO. PAS QUESTION D'ALERTER LE POPULO AVANT QUE JE SACHE CE QUI SE TRAFIQUAIT..
ELLE M'A MÊME PAS ÉCOUTÉ. ÇA LUI RESSEMBLE PAS. LES SLEAZOIDES DOIVENT MANIPULER NOS PERCEPTIONS POUR QU'ON SE TIENNE TRANQUILLES.
SUR CE COUP-LÀ, JE SUIS TOUT SEUL, ON DIRAIT.


J'AI JETÉ UN ŒIL DANS LA CHAMBRE À KITTY.
C'EST QU'UNE GAMINE, MAIS ELLE A PROUVÉ QU'ELLE AVAIT AUTANT ET PLUS DE CRAN QUE CERTAINS ADULTES. QUE CERTAINS HÉROS.
JE LA REVOYAIS RUER DES QUATRE FERS EN SALLE DU TRÔNE... ET MOI QUI REGARDAIS. QU'EST-CE QU'ON NOUS A FAIT ? POURQUOI JE SUIS MALADE ET PAS EUX ?
J'ÉTAIS TENTÉ DE L'EMMENER. MAIS J'ALLAIS DEVOIR FAIRE VITE, Y AURAIT FATALEMENT DU GRABUGE... ELLE SERAIT PAS EN SÉCURITÉ.
POUR L'INSTANT, MIEUX VALAIT LA LAISSER ICI.
DÉSOLÉ, P'TIOTE.
T'INQUIÈTE PAS, JE REVIENDRAI. ON SE SORTIRA DE CE PASTIS, ON RENTRERA SUR TERRE SAINS ET SAUFS, PAROLE !
LA PROMESSE SONNAIT CREUX.
BRUSQUEMENT, J'AI EU COMME UNE HALLUCINATION. KITTY ENTRE MES BRAS, MES MAINS BROYANT SON STERNUM, LE CLIQUETTEMENT DE MES GRIFFES QUI SE RÉTRACTAIENT, LA LUMIÈRE QUITTANT SON REGARD...
COMMENT ILS AVAIENT PU ME FILER DES IDÉES PAREILLES ?!
LA RÉPONSE ÉTAIT PLUS LOIN, DANS LE PALAIS.
DES SLEAZOÏDES CÉLÉBRAIENT UNE CÉRÉMONIE. L'ATTENTION SE CONCENTRAIT SUR FANG, UN VIEIL ENNEMI DES X-MEN, TRAÎTRE À LILANDRA APRÈS AVOIR FAIT PARTIE DE SA GARDE.
J'AI SOURI. CE SALAUD AVAIT PARTICIPÉ AU COUP D'ÉTAT POUR CHASSER LIL. BIEN FAIT POUR LUI SI LES BROODS LE RÉCOMPENSAIENT EN L'EXÉCUTANT !
IL LES SUPPLIAIT. ÇA LES FAISAIT RIGOLER. MARRANT, JE COMPRENAIS LEUR LANGUE !
FANG S'EST MIS À FUMER. IL HURLAIT. FINI DE RIRE, DU COUP.

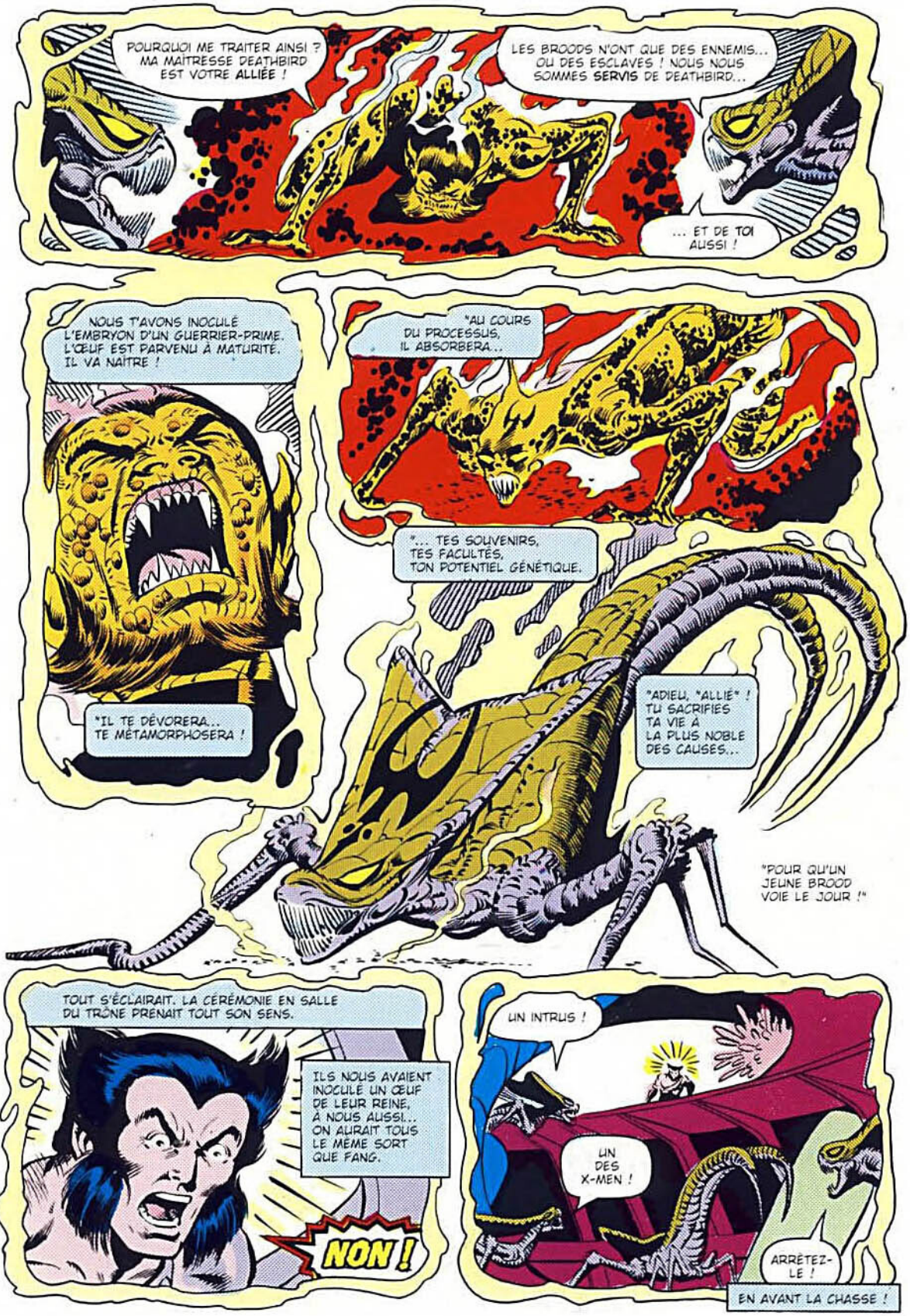
POURQUOI ME TRAITER AINSI ? MA MAÎTRESSE DEATHBIRD EST VOTRE ALLIÉE !
LES BROODS N'ONT QUE DES ENNEMIS... OU DES ESCLAVES ! NOUS NOUS SOMMES SERVIS DE DEATHBIRD...
... ET DE TOI AUSSI !
NOUS T'AVONS INOCULÉ L'EMBRYON D'UN GUERRIER-PRIME. L'ŒUF EST PARVENU À MATURITÉ. IL VA NAÎTRE !
"IL TE DÉVORERA... TE MÉTAMORPHOSERA !
"AU COURS DU PROCESSUS, IL ABSORBERA...
"... TES SOUVENIRS, TES FACULTÉS, TON POTENTIEL GÉNÉTIQUE.
"ADIEU, "ALLIÉ" ! TU SACRIFIES TA VIE À LA PLUS NOBLE DES CAUSES...
"POUR QU'UN JEUNE BROOD VOIE LE JOUR !"
TOUT S'ÉCLAIRAIT. LA CÉRÉMONIE EN SALLE DU TRÔNE PRENAIT TOUT SON SENS.
ILS NOUS AVAIENT INOCULÉ UN ŒUF DE LEUR REINE, À NOUS AUSSI... ON AURAIT TOUS LE MÊME SORT QUE FANG.
NON !
UN INTRUS !
UN DES X-MEN !
ARRÊTEZ-LE !
EN AVANT LA CHASSE !

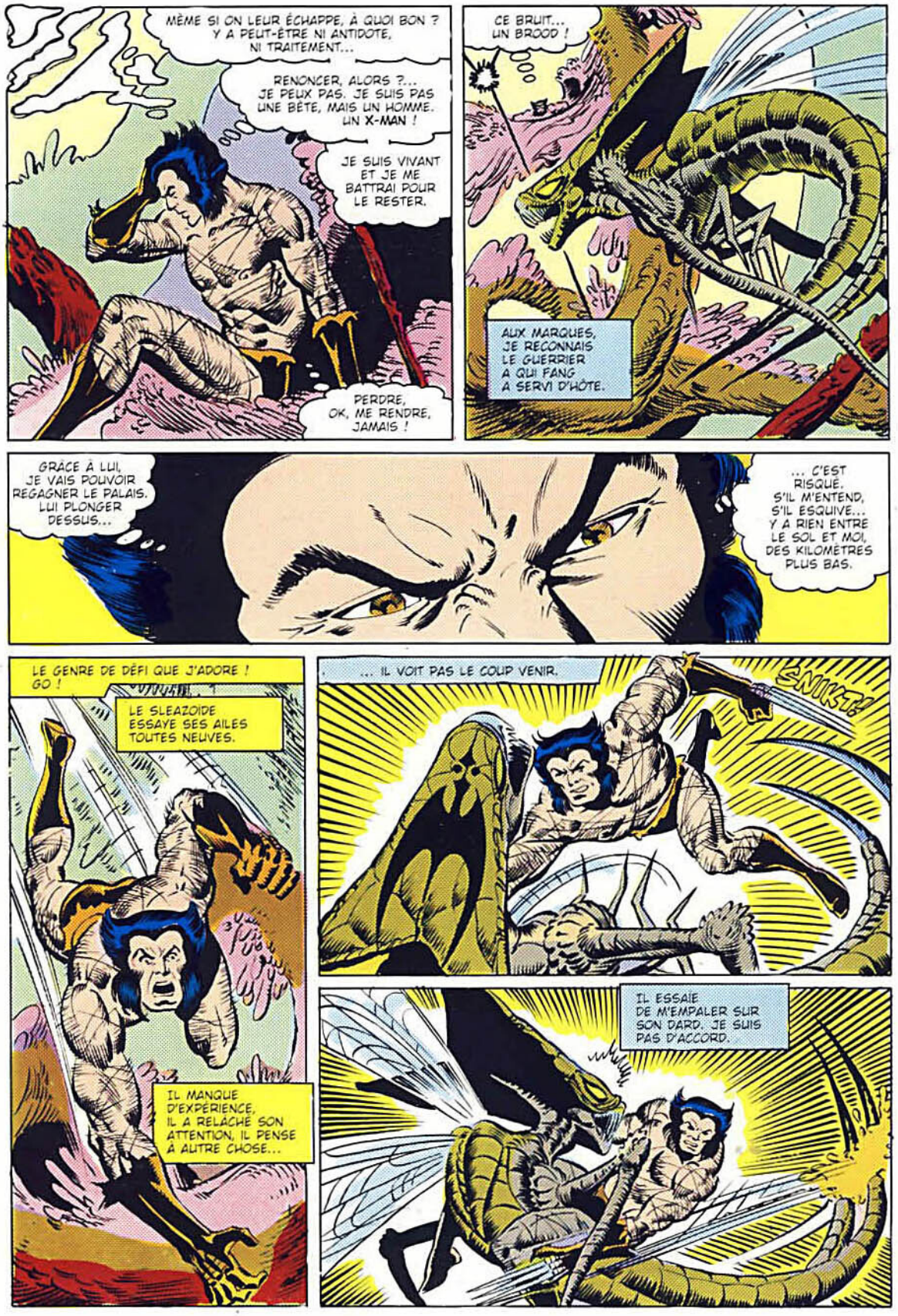
MÊME SI ON LEUR ÉCHAPPE, À QUOI BON ? Y A PEUT-ÊTRE NI ANTIDOTE, NI TRAITEMENT...
RENONCER, ALORS ?... JE PEUX PAS. JE SUIS PAS UNE BÊTE, MAIS UN HOMME. UN X-MAN !
JE SUIS VIVANT ET JE ME BATTRAI POUR LE RESTER.
PERDRE, OK, ME RENDRE, JAMAIS !
CE BRUIT... UN BROOD !
AUX MARQUES, JE RECONNAIS LE GUERRIER A QUI FANG A SERVI D'HÔTE.
GRÂCE À LUI, JE VAIS POUVOIR REGAGNER LE PALAIS. LUI PLONGER DESSUS...
... C'EST RISQUÉ. S'IL M'ENTEND, S'IL ESQUIVE... Y A RIEN ENTRE LE SOL ET MOI, DES KILOMÈTRES PLUS BAS.
LE GENRE DE DÉFI QUE J'ADORE ! GO !
LE SLEAZOIDE ESSAYE SES AILES TOUTES NEUVES.
IL MANQUE D'EXPÉRIENCE, IL A RELÂCHÉ SON ATTENTION, IL PENSE À AUTRE CHOSE...
... IL VOIT PAS LE COUP VENIR.
SNIKT!
IL ESSAIE DE M'EMPALER SUR SON DARD. JE SUIS PAS D'ACCORD.

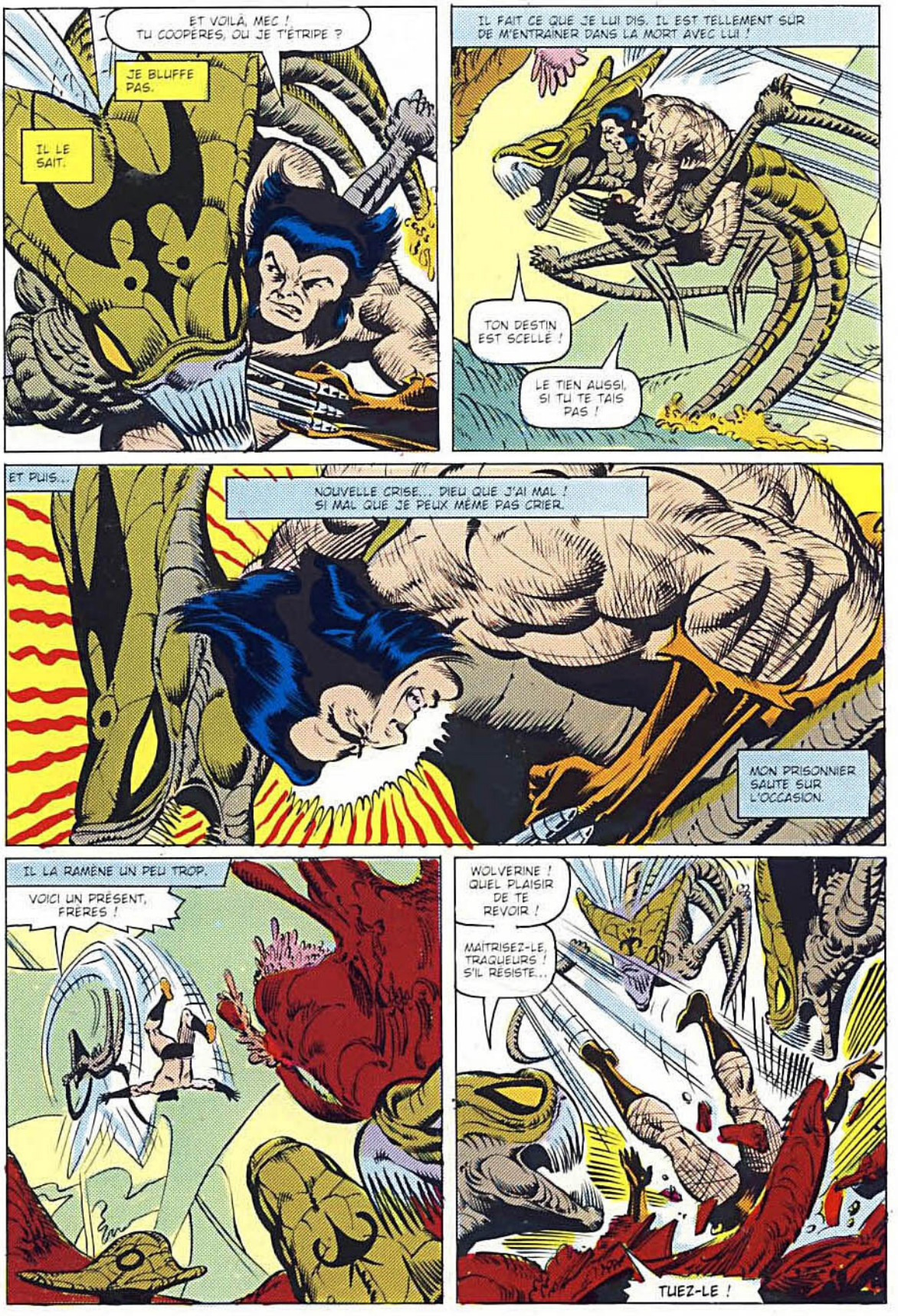
ET VOILÀ, MEC ! TU COOPÈRES, OU JE T'ÉTRIPE ?
JE BLUFFE PAS.
IL LE SAIT.
IL FAIT CE QUE JE LUI DIS. IL EST TELLEMENT SÛR DE M'ENTRAÎNER DANS LA MORT AVEC LUI !
TON DESTIN EST SCELLÉ !
LE TIEN AUSSI, SI TU TE TAIS PAS !
ET PUIS...
NOUVELLE CRISE... DIEU QUE J'AI MAL ! SI MAL QUE JE PEUX MÊME PAS CRIER.
MON PRISONNIER SAUTE SUR L'OCCASION.
IL LA RAMÈNE UN PEU TROP.
VOICI UN PRÉSENT, FRÈRES !
WOLVERINE ! QUEL PLAISIR DE TE REVOIR !
MAÎTRISEZ-LE, TRAQUEURS ! S'IL RÉSISTE...
TUEZ-LE !


ILS SONT FORTS.

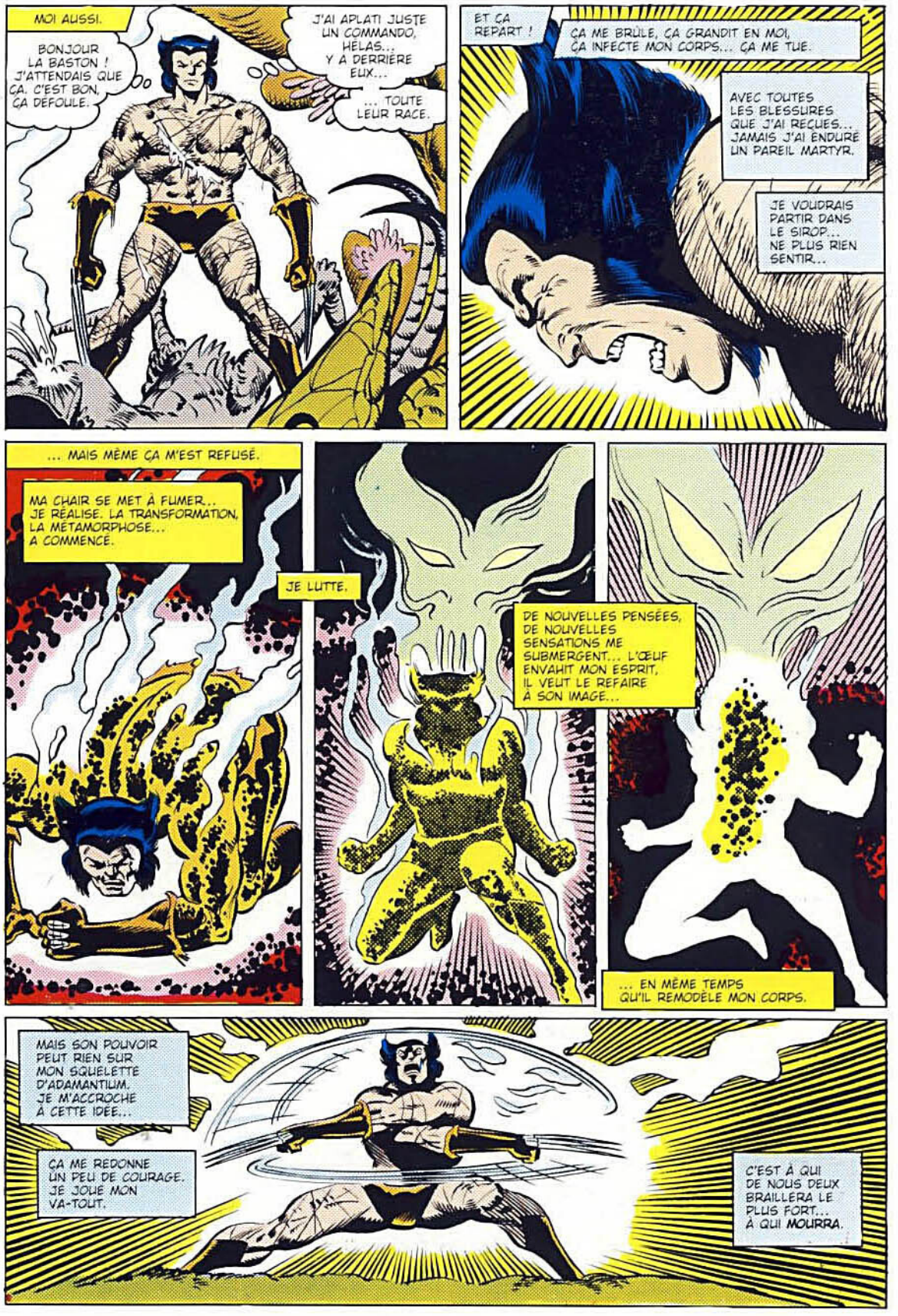
MOI AUSSI.
BONJOUR LA BASTON ! J'ATTENDAIS QUE ÇA. C'EST BON, ÇA DÉFOULE.
J'AI APLATI JUSTE UN COMMANDO, HÉLAS... Y A DERRIÈRE EUX...
... TOUTE LEUR RACE.
ET ÇA REPART !
ÇA ME BRÛLE, ÇA GRANDIT EN MOI, ÇA INFECTE MON CORPS... ÇA ME TUE.
AVEC TOUTES LES BLESSURES QUE J'AI REÇUES... JAMAIS J'AI ENDURÉ UN PAREIL MARTYR.
JE VOUDRAIS PARTIR DANS LE SIROP... NE PLUS RIEN SENTIR...
... MAIS MÊME ÇA M'EST REFUSÉ.
MA CHAIR SE MET À FUMER... JE RÉALISE. LA TRANSFORMATION, LA MÉTAMORPHOSE... A COMMENCÉ.
JE LUTTE.
DE NOUVELLES PENSÉES, DE NOUVELLES SENSATIONS ME SUBMERGENT... L'ŒUF ENVAHIT MON ESPRIT, IL VEUT LE REFAIRE À SON IMAGE...
... EN MÊME TEMPS QU'IL REMODÈLE MON CORPS.
MAIS SON POUVOIR PEUT RIEN SUR MON SQUELETTE D'ADAMANTIUM. JE M'ACCROCHE À CETTE IDÉE...
ÇA ME REDONNE UN PEU DE COURAGE. JE JOUE MON VA-TOUT.
C'EST À QUI DE NOUS DEUX BRAILLERA LE PLUS FORT... À QUI MOURRA.



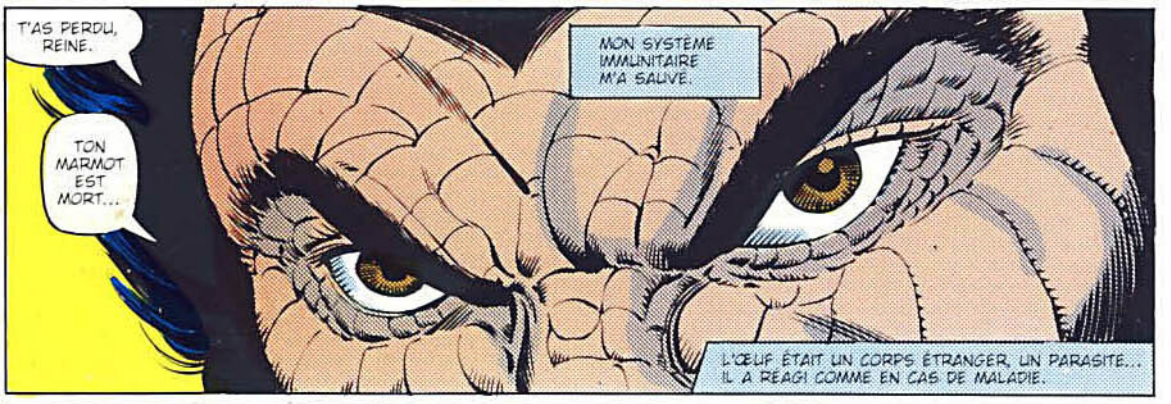



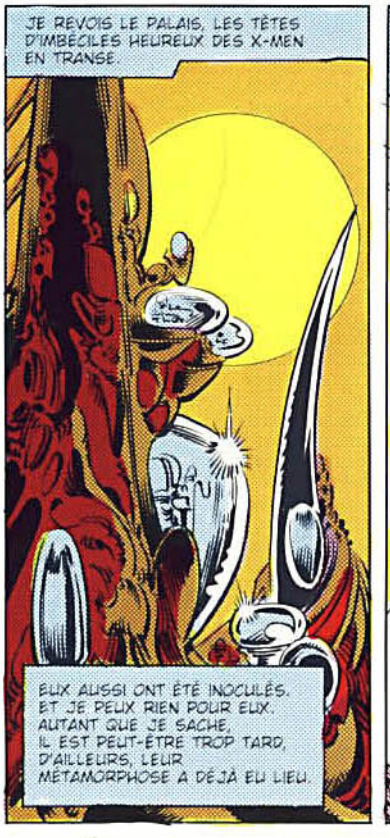

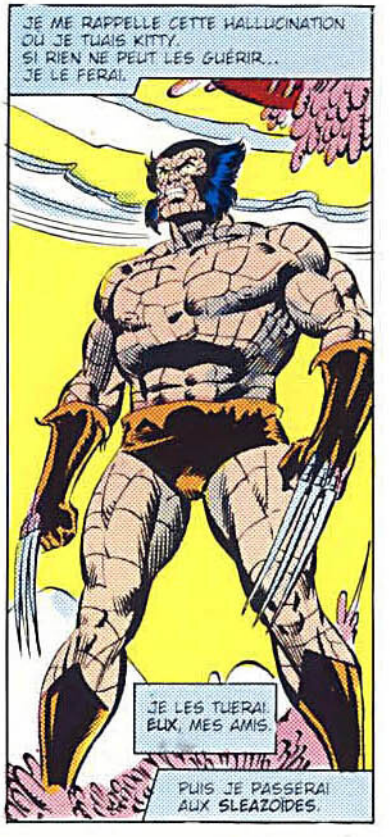

DE SUITE...

OPÉRATION DE SECOURS !

OPÉRATION DE SECOURS

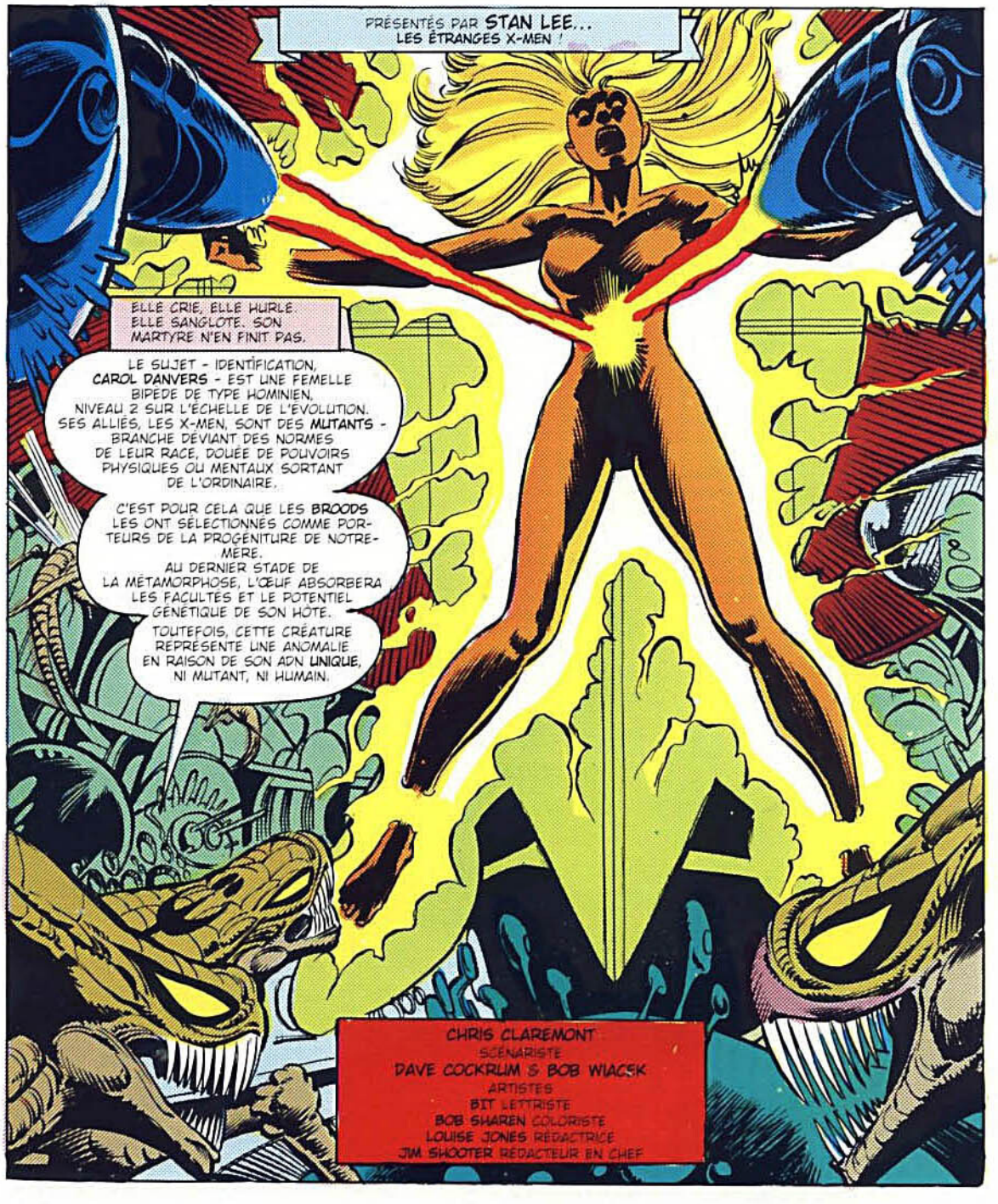


ACTUELLEMENT, POUR MESURER LES IMPLICATIONS DE NOS DÉCOUVERTES...
... NOUS LA SOUMETTONS À DIVERS SCHEMAS D'ÉVOLUTION.


NOUS ALTÉRONS À VOLONTÉ SA MORPHOLOGIE... MAIS SA RÉSISTANCE PSYCHIQUE EST INCROYABLE !
MALGRÉ LES SOUFFRANCES INSOUTENABLES QU'ELLE DOIT ENDURER, ELLE GARDE TOUTE SA CONSCIENCE...


... ET SON INTÉGRITÉ MENTALE. ET UNE AGRESSIVITÉ DONT ELLE DEVRAIT ÊTRE INCAPABLE.
DZILÒS, APPORTE DES RAFRAÎCHISSEMENTS À NOS HÔTES.
OUI, MAÎTRE.

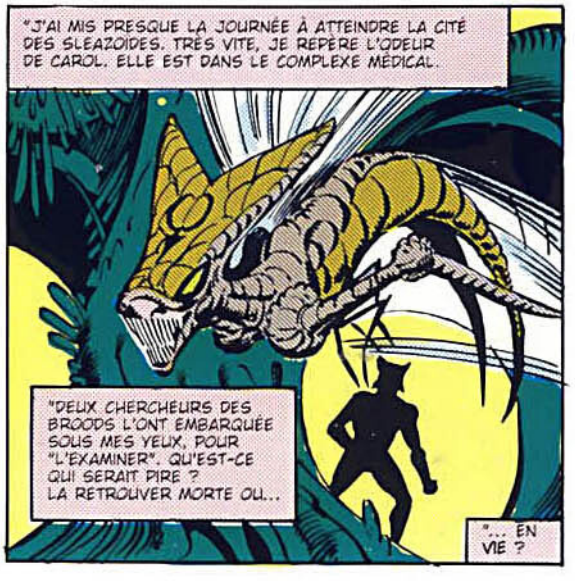
"J'AI MIS PRESQUE LA JOURNÉE À ATTEINDRE LA CITÉ DES SLEAZOIDES. TRÈS VITE, JE REPÈRE L'ODEUR DE CAROL. ELLE EST DANS LE COMPLEXE MÉDICAL.
"DEUX CHERCHEURS DES BROODS L'ONT EMBARQUÉE SOUS MES YEUX, POUR "L'EXAMINER". QU'EST-CE QUI SERAIT PIRE ? LA RETROUVER MORTE OU...
"... EN VIE ?

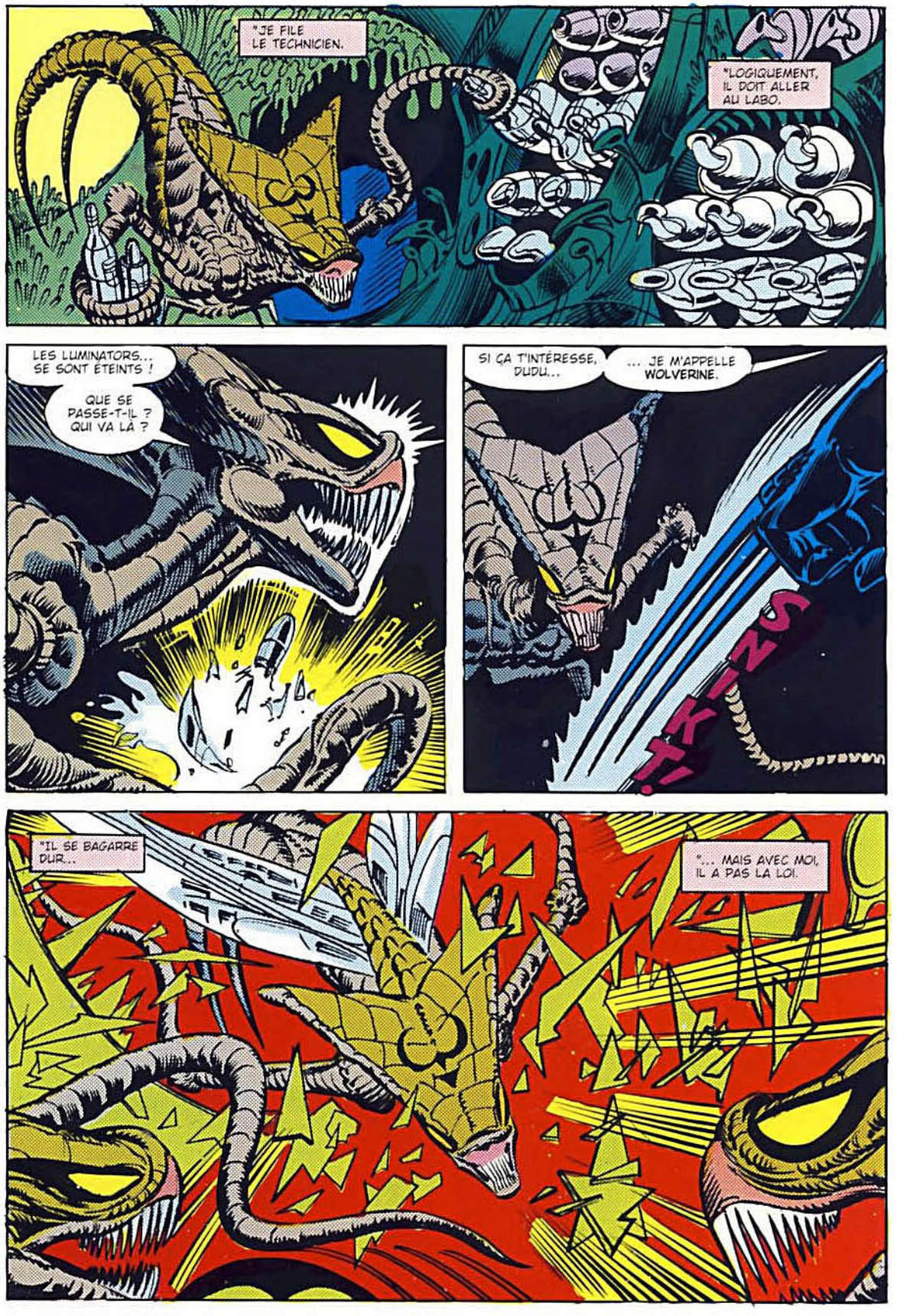
"JE FILE LE TECHNICIEN.
"LOGIQUEMENT, IL DOIT ALLER AU LABO.
LES LUMINATORS... SE SONT ÉTEINTS !
QUE SE PASSE-T-IL ? QUI VA LÀ ?
SI ÇA T'INTÉRESSE, DUDU...
... JE M'APPELLE WOLVERINE.
SNIKT!
"IL SE BAGARRE DUR...
"... MAIS AVEC MOI, IL A PAS LA LOI.

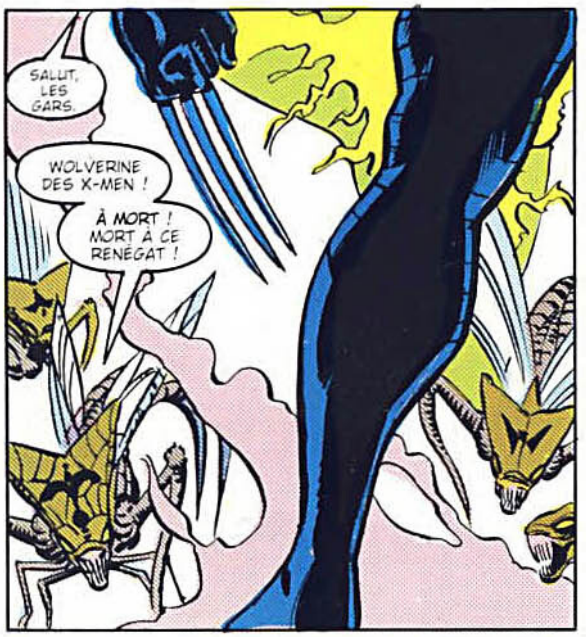
SALUT, LES GARS.
WOLVERINE DES X-MEN !
À MORT ! MORT À CE RENÉGAT !

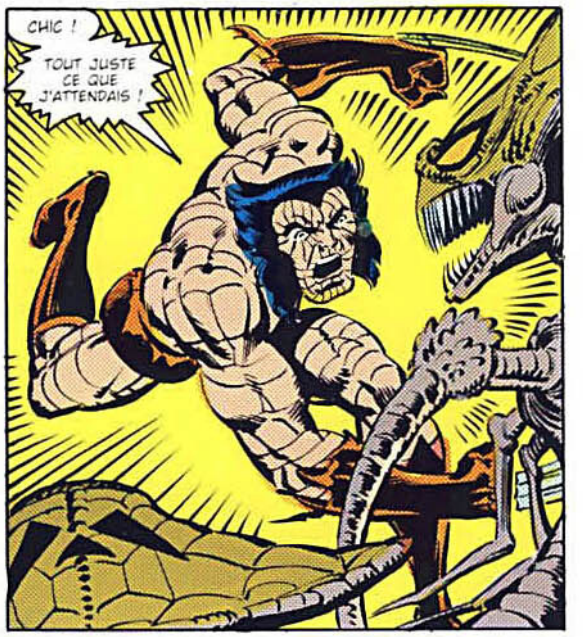
CHIC !
TOUT JUSTE CE QUE J'ATTENDAIS !


"MES GRIFFES SONT EN ADAMANTIUM, LE PLUS COSTAUD DES MÉTAUX... DE VRAIS RASOIRS, QUI SE RÉTRACTENT DANS MES AVANT-BRAS. MES OS SONT RENFORCÉS DU MÊME MÉTAL. POUR LES CASSER, TINTIN !
"EN PLUS, JE SUIS UN **MUTANT**. MON CORPS S'AUTOGUÉRIT NATURELLEMENT DE TOUTES LES BLESSURES, TOUTES LES MALADIES. CONSÉQUENCE DE CE POUVOIR, MES CINQ SENS SONT HYPER-DÉVELOPPÉS. JE SUIS FORT, AGILE... BREF, UNE TERREUR.
"DANS MA PARTIE, C'EST UN SACRÉ PLUS.


"TECHNIQUEMENT, JE SUIS UN SUPER-HÉROS. UN DES BONS.
"AVANT, J'ÉTAIS DANS LES SERVICES SECRETS CANADIENS.
"ET AVANT ÇA, MERCENAIRE.


"PAR NATURE, PAR CHOIX, JE SUIS UN SOLDAT.
"LA CRÈME DE L'ÉLITE.
"L'AUTRE ARMADA A VITE PIGÉ.


"CE GÉMISSEMENT.
"CAROL.
"ELLE ET MOI, ON SE CONNAÎT DEPUIS UN BAIL. ON A BOSSÉ ENSEMBLE QUAND ELLE FAISAIT PARTIE DE L'US AIR FORCE... C'EST UNE AMIE.
"UN JOUR LE KGB L'A CAPTURÉE. AVEC TOUTE UNE ÉQUIPE ON EST ALLÉS LA DÉDOUANER MALGRÉ LES ORDRES.
"CHOUETTE NANA... BELLE, SYMPA.
"SON VISAGE ARRÊTE PAS DE SE DÉFORMER, COMME DE LA CIRE CHAUDE SOUS LES DOIGTS D'UN SCULPTEUR FOU. ÉVIDEMMENT, C'EST LE BIDULE DES BROODS QUI FAIT ÇA.
"COMMENT ON ARRÊTE CETTE SALOPERIE ?"
D'AILLEURS, RIEN GARANTIT QUE ÇA LUI RENDRAIT FORME HUMAINE. JE FERAIS MIEUX DE METTRE FIN À SES SOUFFRANCES. D'ABORD CAROL...
... PUIS LES X-MEN.
"CE PANNEAU DE COMMANDES, C'EST DE L'HÉBREUX POUR MOI. INUTILE DE LE TRIPOTER, ÇA POURRAIT QU'EMPIRER LA SITUATION.
"JE ME CROISE LES DOIGTS...
"... ET JE PULVÉRISE LE ZINZIN. LA MÉTHODE EST SIMPLE, EFFICACE.
"J'AI UNE VEINE INSOLENTE.
"CAROL DIRA PAS LE CONTRAIRE.

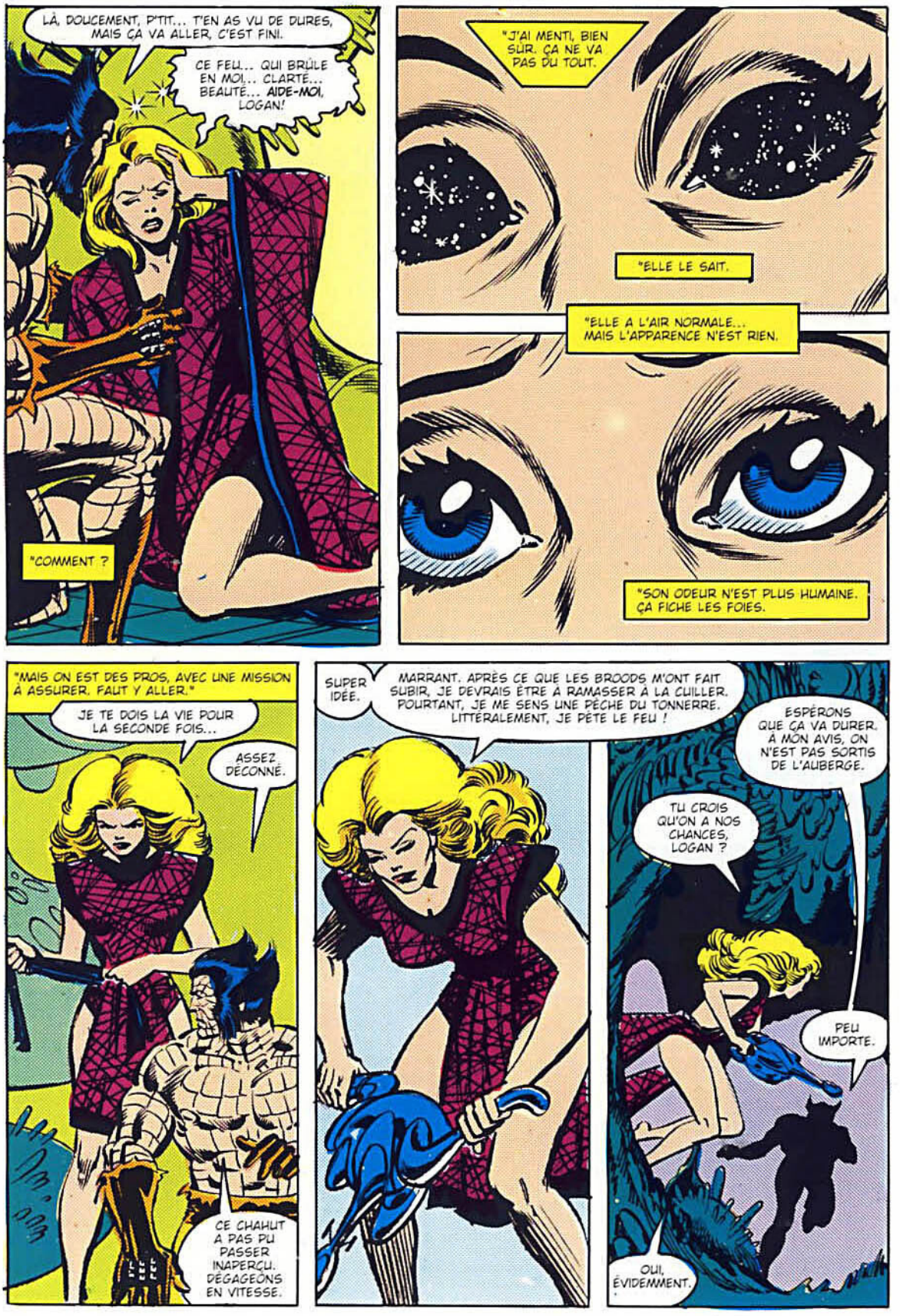
LÀ, DOUCEMENT, P'TIT... T'EN AS VU DE DURES, MAIS ÇA VA ALLER, C'EST FINI.
CE FEU... QUI BRÛLE EN MOI... CLARTÉ... BEAUTÉ... AIDE-MOI, LOGAN!
"COMMENT ?
"J'AI MENTI, BIEN SÛR. ÇA NE VA PAS DU TOUT.
"ELLE LE SAIT.
"ELLE A L'AIR NORMALE... MAIS L'APPARENCE N'EST RIEN.
"SON ODEUR N'EST PLUS HUMAINE. ÇA FICHE LES FOIES.
"MAIS ON EST DES PROS, AVEC UNE MISSION À ASSURER. FAUT Y ALLER."
JE TE DOIS LA VIE POUR LA SECONDE FOIS...
ASSEZ DÉCONNÉ.
CE CHAHUT A PAS PU PASSER INAPERÇU. DÉGAGEONS EN VITESSE.
SUPER IDÉE.
MARRANT. APRÈS CE QUE LES BROODS M'ONT FAIT SUBIR, JE DEVRAIS ÊTRE À RAMASSER À LA CUILLER. POURTANT, JE ME SENS UNE PÊCHE DU TONNERRE. LITTÉRALEMENT, JE PÈTE LE FEU !
ESPÉRONS QUE ÇA VA DURER. À MON AVIS, ON N'EST PAS SORTIS DE L'AUBERGE.
TU CROIS QU'ON A NOS CHANCES, LOGAN ?
PEU IMPORTE.
OUI, ÉVIDEMMENT.

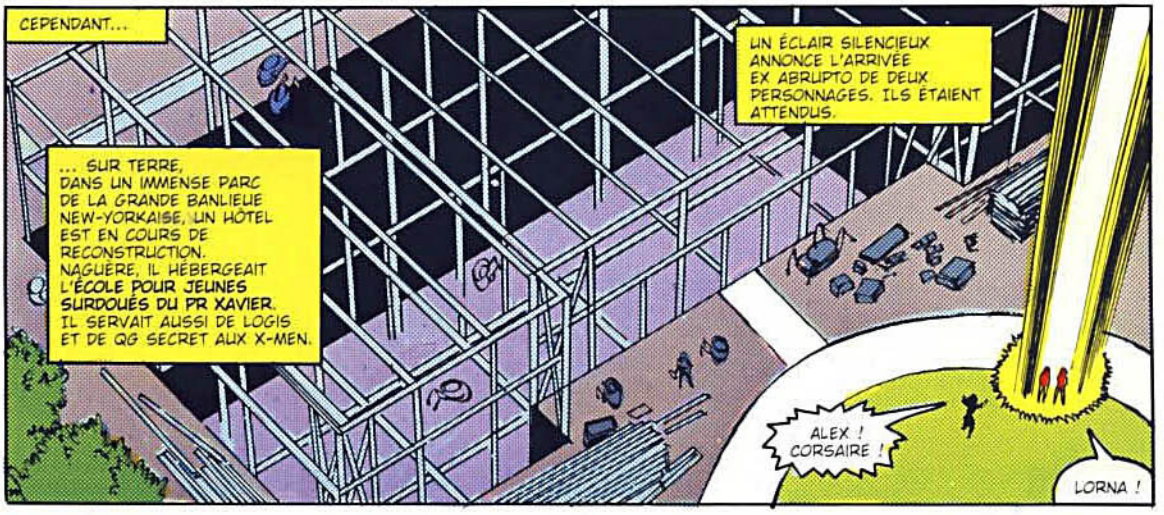
CEPENDANT...
... SUR TERRE, DANS UN IMMENSE PARC DE LA GRANDE BANLIEUE NEW-YORKAISE, UN HÔTEL EST EN COURS DE RECONSTRUCTION. NAGUÈRE, IL HÉBERGEAIT L'ÉCOLE POUR JEUNES SURDOUÉS DU PR XAVIER. IL SERVAIT AUSSI DE LOGIS ET DE QG SECRET AUX X-MEN.
UN ÉCLAIR SILENCIEUX ANNONCE L'ARRIVÉE EX ABRUPTO DE DEUX PERSONNAGES. ILS ÉTAIENT ATTENDUS.
ALEX ! CORSAIRE !
LORNA !

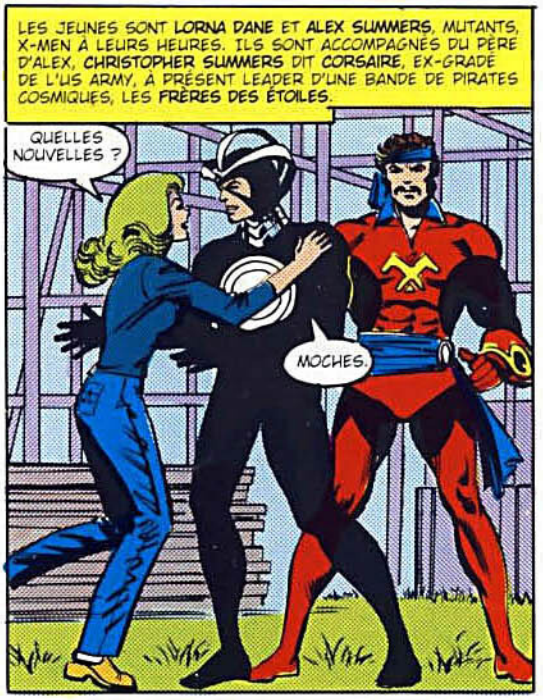
LES JEUNES SONT LORNA DANE ET ALEX SUMMERS, MUTANTS, X-MEN À LEURS HEURES. ILS SONT ACCOMPAGNÉS DU PÈRE D'ALEX, CHRISTOPHER SUMMERS DIT CORSAIRE, EX-GRADÉ DE L'US ARMY, À PRÉSENT LEADER D'UNE BANDE DE PIRATES COSMIQUES, LES FRÈRES DES ÉTOILES.
QUELLES NOUVELLES ?
MOCHES.


LES X-MEN ET L'IMPÉRATRICE LILANDRA ONT ÉTÉ KIDNAPPÉS.
DEATHBIRD, LA SŒUR DE LILANDRA, CONVOITE LE TRÔNE SHI'AR. CHACUN CHOISIT SON CAMP, L'IMMENSE EMPIRE GALACTIQUE MENACE DE CROULER DE TOUTES PARTS. DEATHBIRD S'EST ACOQUINÉE AVEC LES BROODS, UNE RACE ALIEN VENUE DE PAR-DELÀ L'ESPACE CONNU.


LE PRIX DE LEUR ALLIANCE... LA VIE DES X-MEN.
DEATHBIRD LES LEUR A LIVRÉS. ILS LES ONT EMBARQUÉS DANS LEUR MONDE, ON NE SAIT OÙ, AU DIABLE...! ON IGNORE CE QU'ILS SONT DEVENUS !

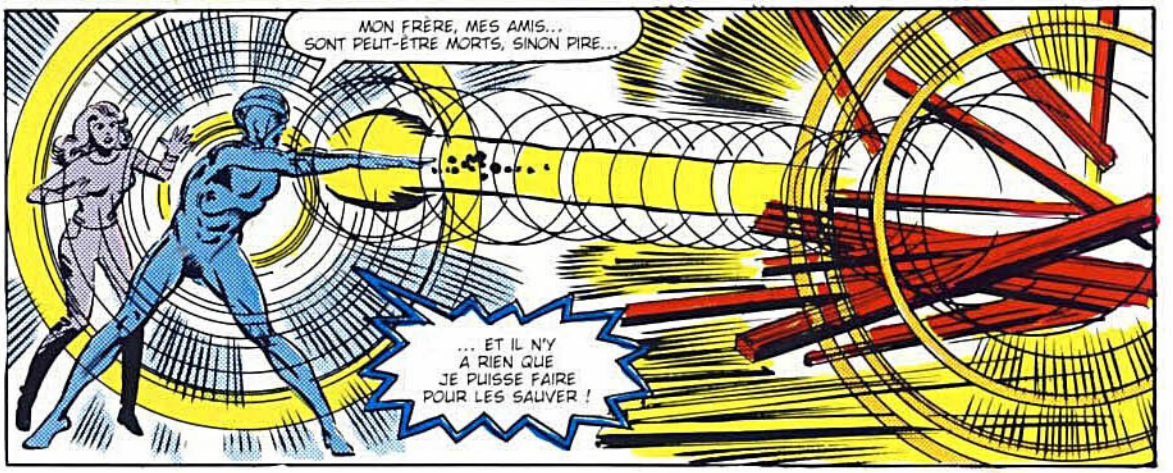
MON FRÈRE, MES AMIS... SONT PEUT-ÊTRE MORTS, SINON PIRE...
... ET IL N'Y A RIEN QUE JE PUISSE FAIRE POUR LES SAUVER !


FAISCEAU D'ÉNERGIE... ON NOUS ATTAQUE ?
CORSAIRE RÉAGIT D'INSTINCT, AVEC LA RAPIDITÉ DE LA FOUDRE. SON ARSENAL SURGIT DES GEMMES DE SES GANTELETS. EN UNE FRACTION DE SECONDE, IL EST PRÊT À L'ACTION.
FAUSSE ALERTE, PAPA, C'EST MA FAUTE.
VU, FISTON. ON A TOUS BESOIN DE LÂCHER LA VAPEUR.
CE QUE TU ES NERVEUX, COMMANDANT !
ÇA VAUT MIEUX QUE D'ÊTRE MORT, MOIRA.
OUI, SÛR. QUE PROJETTES-TU DE FAIRE ?
MON FILS A ÉTÉ ENLEVÉ. JE VEUX L'ARRACHER À SES RAVISSEURS OU LE VENGER.
ALEX VOUDRA T'ACCOMPAGNER.
JE NE DEMANDERAIS PAS MIEUX... MAIS NON. QUI SAIT CE QUI EST ARRIVÉ À SCOTT, CE QUI PEUT M'ARRIVER ? QU'AU MOINS ALEX SURVIVE !
EN PLUS, JE VAIS DEVOIR TUER. J'AI L'HABITUDE. PAS ALEX. INUTILE DE LA LUI FAIRE PRENDRE.
ON QUITTERA L'ORBITE DÈS MON RETOUR À BORD. J'ÉTAIS VENU VOUS DIRE ADIEU, AU PR XAVIER ET À TOI.
CHARLES N'EST PAS LÀ. TOUT CELA LUI BRISE LE CŒUR, CHRIS... NON SEULEMENT LES X-MEN SONT EN DANGER, MAIS MALGRÉ TOUT SON POUVOIR, IL N'A RIEN PU FAIRE POUR EUX.
IL EST COSTAUD, MOIRA. IL S'EN REMETTRA.
IL A PERDU LA FEMME QU'IL AIME, ET SES X-MEN, AUTANT DIRE SES ENFANTS. IL EST SEUL... MÊME LES PLUS FORTS D'ENTRE NOUS ONT LEURS LIMITES. APPAREMMENT...
... CHARLES A ATTEINT LES SIENNES.
SALUT, ET BONNE CHANCE À TOI.

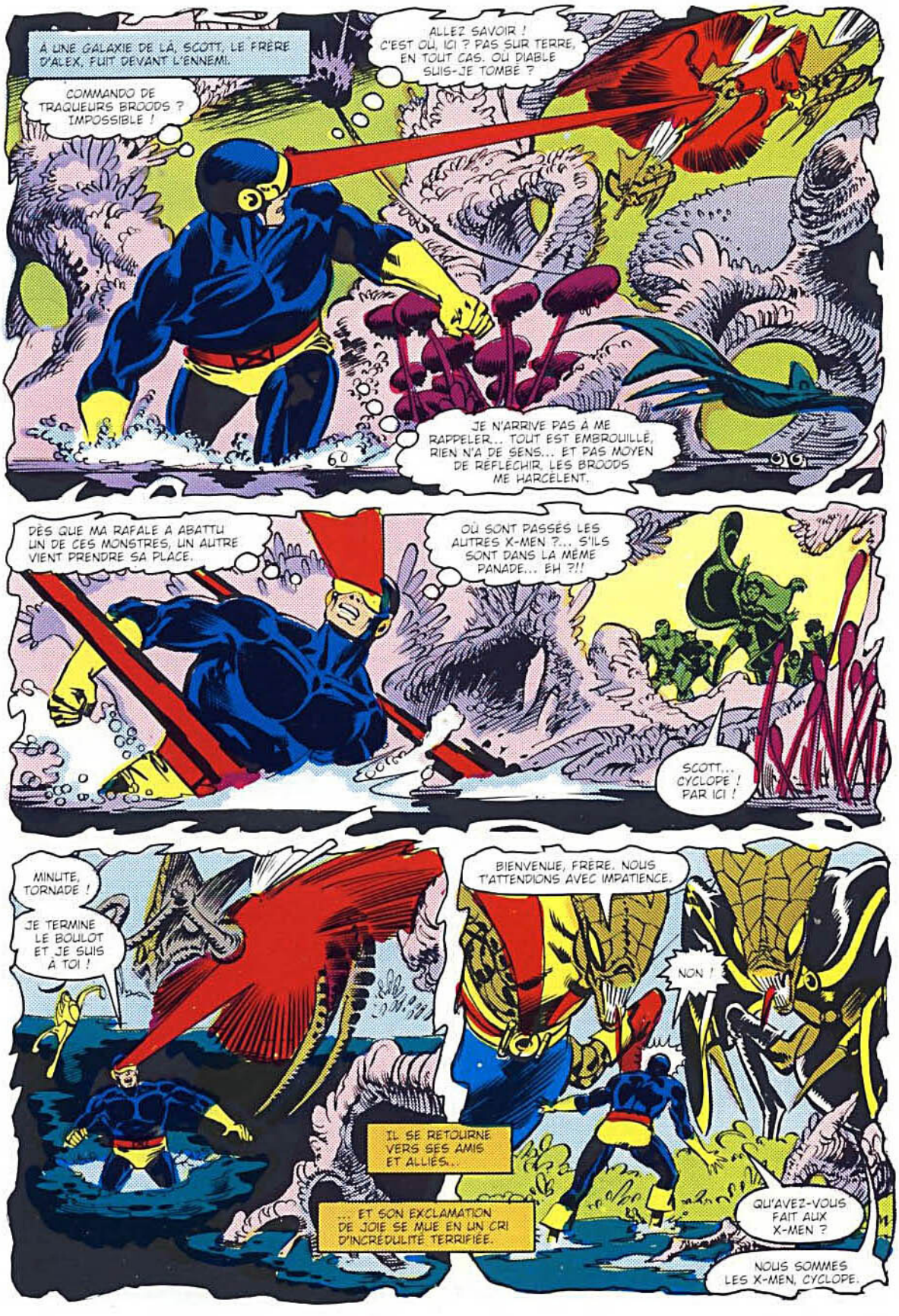
À UNE GALAXIE DE LÀ, SCOTT, LE FRÈRE D'ALEX, FUIT DEVANT L'ENNEMI.
COMMANDO DE TRAQUEURS BROODS ? IMPOSSIBLE !
ALLEZ SAVOIR ! C'EST OÙ, ICI ? PAS SUR TERRE, EN TOUT CAS. OÙ DIABLE SUIS-JE TOMBÉ ?
JE N'ARRIVE PAS À ME RAPPELER... TOUT EST EMBROUILLÉ, RIEN N'A DE SENS... ET PAS MOYEN DE RÉFLÉCHIR, LES BROODS ME HARCÈLENT.
DÈS QUE MA RAFALE A ABATTU UN DE CES MONSTRES, UN AUTRE VIENT PRENDRE SA PLACE.
OÙ SONT PASSÉS LES AUTRES X-MEN ?... S'ILS SONT DANS LA MÊME PANADE... EH ?!!
SCOTT... CYCLOPE ! PAR ICI !
MINUTE, TORNADE !
JE TERMINE LE BOULOT ET JE SUIS À TOI !
BIENVENUE, FRÈRE. NOUS T'ATTENDIONS AVEC IMPATIENCE.
NON !
IL SE RETOURNE VERS SES AMIS ET ALLIÉS...
... ET SON EXCLAMATION DE JOIE SE MUE EN UN CRI D'INCRÉDULITÉ TERRIFIÉE.
QU'AVEZ-VOUS FAIT AUX X-MEN ?
NOUS SOMMES LES X-MEN, CYCLOPE.

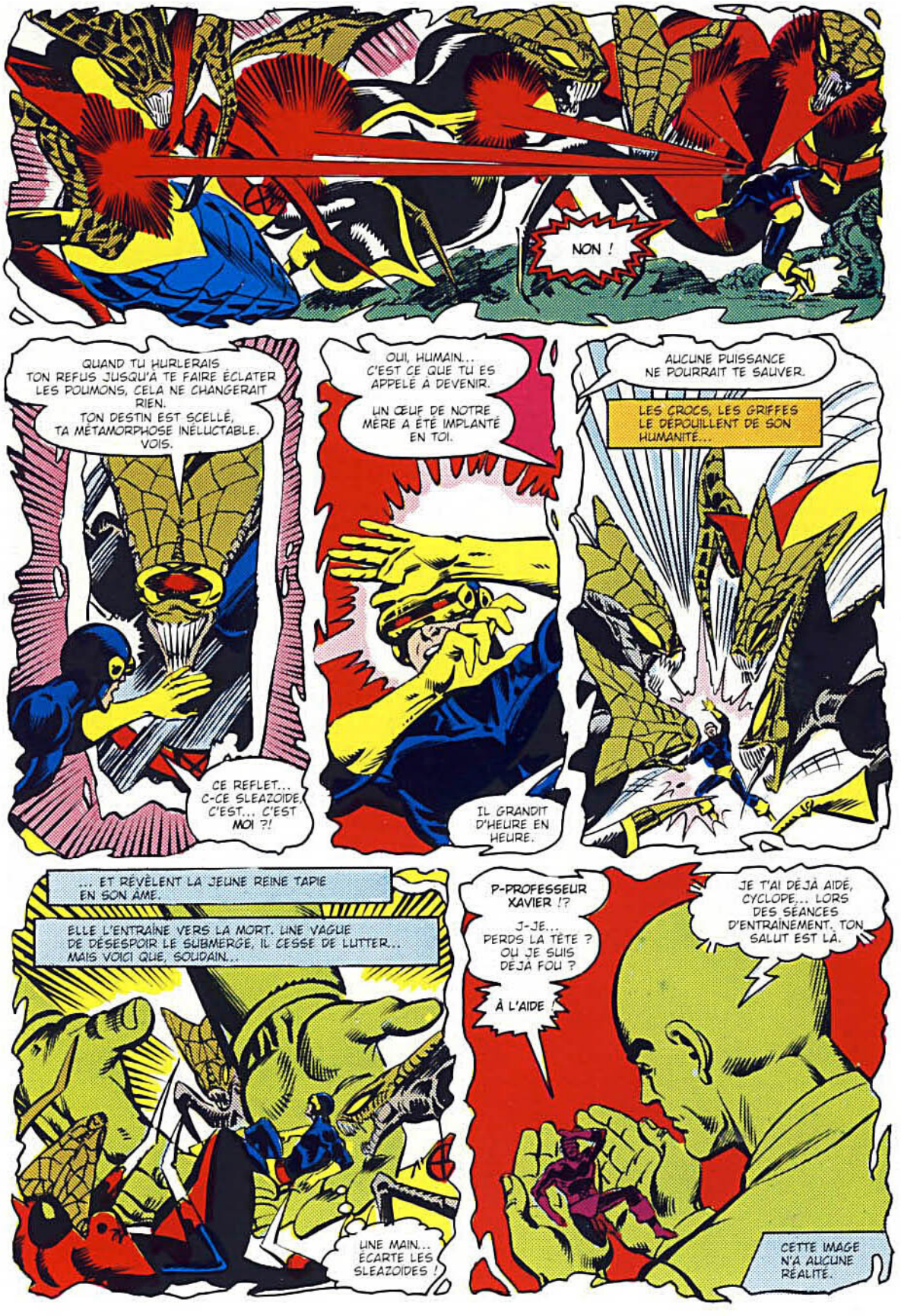
NON !
QUAND TU HURLERAIS TON REFUS JUSQU'À TE FAIRE ÉCLATER LES POUMONS, CELA NE CHANGERAIT RIEN.
TON DESTIN EST SCELLÉ, TA MÉTAMORPHOSE INÉLUCTABLE. VOIS.
CE REFLET... C-CE SLEAZOIDE, C'EST... C'EST MOI ?!
OUI, HUMAIN... C'EST CE QUE TU ES APPELÉ À DEVENIR.
UN ŒUF DE NOTRE MÈRE A ÉTÉ IMPLANTÉ EN TOI.
IL GRANDIT D'HEURE EN HEURE.
AUCUNE PUISSANCE NE POURRAIT TE SAUVER.
LES CROCS, LES GRIFFES LE DÉPOUILLENT DE SON HUMANITÉ...
... ET RÉVÈLENT LA JEUNE REINE TAPIE EN SON ÂME.
ELLE L'ENTRAÎNE VERS LA MORT. UNE VAGUE DE DÉSESPOIR LE SUBMERGE. IL CESSE DE LUTTER... MAIS VOICI QUE, SOUDAIN...
UNE MAIN... ÉCARTE LES SLEAZOIDES !
P-PROFESSEUR XAVIER !?
J-JE... PERDS LA TÊTE ? OU JE SUIS DÉJÀ FOU ?
À L'AIDE
JE T'AI DÉJÀ AIDÉ, CYCLOPE... LORS DES SÉANCES D'ENTRAÎNEMENT. TON SALUT EST LÀ.
CETTE IMAGE N'A AUCUNE RÉALITÉ.

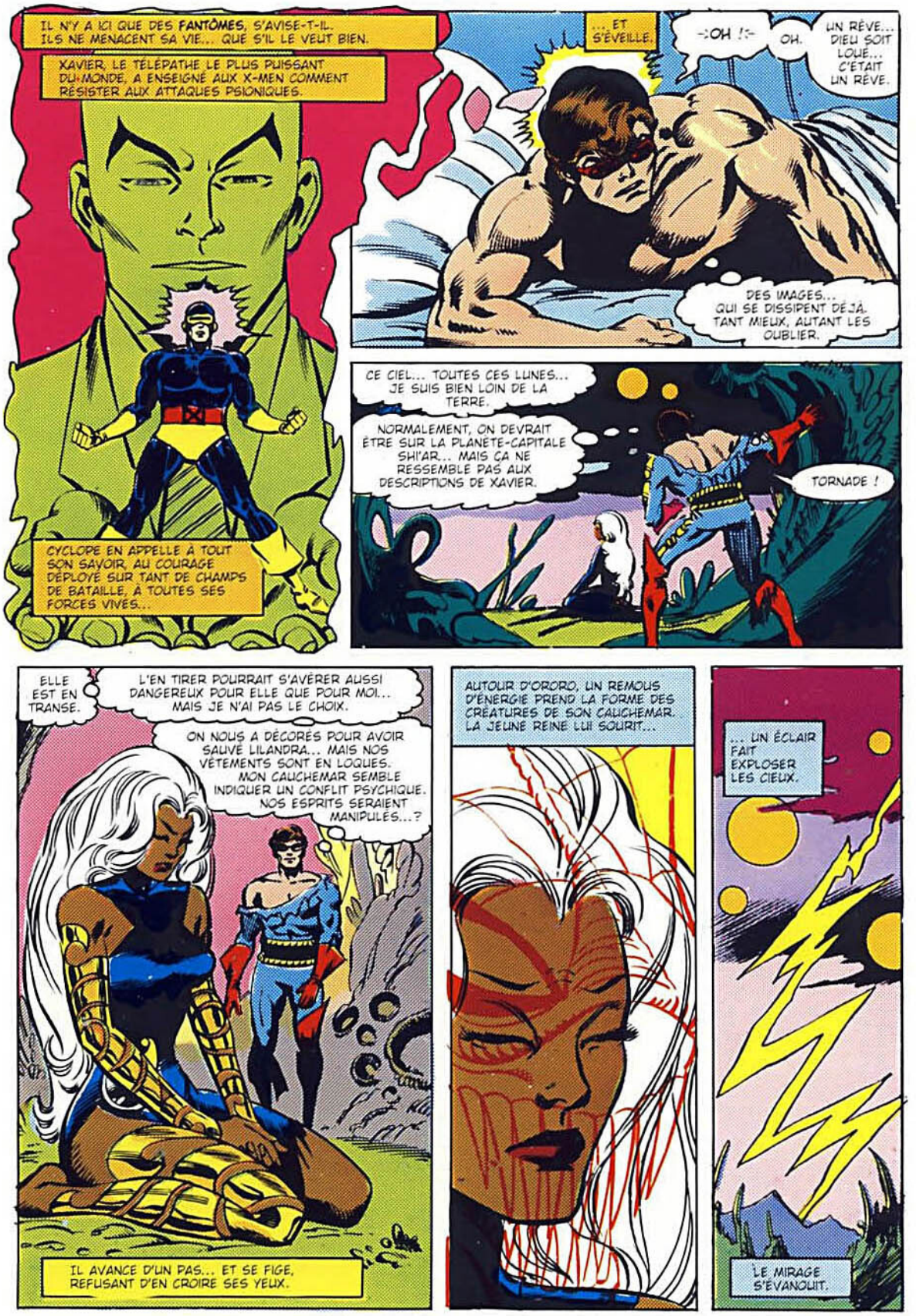
IL N'Y A ICI QUE DES FANTÔMES, S'AVISE-T-IL. ILS NE MENACENT SA VIE... QUE S'IL LE VEUT BIEN.
XAVIER, LE TÉLÉPATHE LE PLUS PUISSANT DU MONDE, A ENSEIGNÉ AUX X-MEN COMMENT RÉSISTER AUX ATTAQUES PSIONIQUES.
CYCLOPE EN APPELLE À TOUT SON SAVOIR, AU COURAGE DÉPLOYÉ SUR TANT DE CHAMPS DE BATAILLE, À TOUTES SES FORCES VIVES...
... ET S'ÉVEILLE.
-:OH !:-
OH.
UN RÊVE... DIEU SOIT LOUÉ... C'ÉTAIT UN RÊVE.
DES IMAGES... QUI SE DISSIPENT DÉJÀ. TANT MIEUX, AUTANT LES OUBLIER.
CE CIEL... TOUTES CES LUNES... JE SUIS BIEN LOIN DE LA TERRE.
NORMALEMENT, ON DEVRAIT ÊTRE SUR LA PLANÈTE-CAPITALE SHI'AR... MAIS ÇA NE RESSEMBLE PAS AUX DESCRIPTIONS DE XAVIER.
TORNADE !
ELLE EST EN TRANSE.
L'EN TIRER POURRAIT S'AVÉRER AUSSI DANGEREUX POUR ELLE QUE POUR MOI... MAIS JE N'AI PAS LE CHOIX.
ON NOUS A DÉCORÉS POUR AVOIR SAUVÉ LILANDRA... MAIS NOS VÊTEMENTS SONT EN LOQUES. MON CAUCHEMAR SEMBLE INDIQUER UN CONFLIT PSYCHIQUE. NOS ESPRITS SERAIENT MANIPULÉS...?
IL AVANCE D'UN PAS... ET SE FIGE, REFUSANT D'EN CROIRE SES YEUX.
AUTOUR D'ORORO, UN REMOUS D'ÉNERGIE PREND LA FORME DES CRÉATURES DE SON CAUCHEMAR. LA JEUNE REINE LUI SOURIT...
... UN ÉCLAIR FAIT EXPLOSER LES CIEUX.
LE MIRAGE S'ÉVANOUIT.


C'EST TORNADE QUI FAISAIT ÇA. ELLE RÊVAIT... COMME MOI ?
QU'EST-CE QUE ÇA VEUT DIRE ? QUE NOUS A-T-ON FAIT ?
IL FAUT LA RÉVEILLER !
ORORO...?
SCOTT ?
JE... PLEURE ?... POURQUOI ?
JE SUIS PERDUE... EN LUTTE CONTRE MOI-MÊME... JE NE SAIS MÊME PAS POURQUOI.
JE N'AI AUCUNE CONSOLATION A T'OFFRIR, HÉLAS.
DANS CE GENRE DE SITUATION, LES MOTS SONT INUTILES !
LA PEUR, JE CONNAIS, MAIS ÇA, C'EST DIFFÉRENT. J'AI L'IMPRESSION QU'ON EST DÉJÀ BATTUS... QUE QUOI QU'ON FASSE, IL N'Y A...
... PLUS D'ESPOIR.
TÂCHONS DE RETROUVER LES AUTRES... MAIS COMMENT NOUS ÉCHAPPER ? SORTIR DE CETTE CITADELLE, PUIS QUITTER CETTE PLANÈTE ?
C'EST LE MOINDRE DE NOS PROBLÈMES, CYKE.
L'EXPLICATION PEUT ATTENDRE, P'TIT. ÇA VA MAL... IL FAUT NOUS TIRER DE CE CAILLOU DE TOUTE URGENCE !
LOGAN ! CAROL !
WOLVERINE... TA PEAU !?
SI TU VOIS COMMENT...
FACILE. ON PIQUE LE YACHT DE LILANDRA.
IL EST LÀ ?
BEN...
"LES SLEAZOÏDES ONT BÂTI LEUR CITÉ DANS LA CARCASSE D'UN DE LEURS VAISSEAUX VIVANTS. UN SQUELETTE SI ÉNORME QU'IL DÉPASSE LA COUCHE ATMOSPHÉRIQUE. LE YACHT DE LIL EST ANCRÉ AU SOMMET D'UNE CÔTE.
"ON GRIMPE ET ON EMBARQUE."
LE QUATUOR FINIT PAR RASSEMBLER LE RESTE DE L'ÉQUIPE.


BIENTÔT...
JE NE SAIS PLUS OÙ J'EN SUIS, CYCLOPE. TU AS BEAU M'EXPLIQUER, JE ME SENS DANS LE PALAIS DE LILANDRA. ÇA ME GÊNE DE FOUINER PARTOUT, COMME SI ON ÉTAIT DANS LE CAMP ENNEMI.
CAMP ENNEMI, TU Y ES EN PLEIN, COLOSSUS.
COLOSSUS, KITTY ET DIABLO PERÇOIVENT TOUJOURS L'ILLUSION, PAS LA RÉALITÉ. S'IL FAUT SE BATTRE, ÇA VA TOUT COMPLIQUER.
PAR ICI, CYKE. J'AI CAPTÉ L'ODEUR DE LIL.
HEUREUSEMENT QUE WOLVERINE EST UN FIN PISTEUR ! SANS LUI, ON SE PAUMERAIT DANS CE DÉDALE !
J'AI DÛ DIVISER L'ÉQUIPE... NOUS CHERCHONS LILANDRA, PENDANT QUE TORNADE ET LES AUTRES VONT VOLER LE YACHT.
J'AIMERAIS BIEN SAVOIR CE QUI MET WOLVERINE SUR LES NERFS. C'EST LIÉ À CES MARQUES SUR SON CORPS, MAIS IL REFUSE D'EN PARLER.
FASCINANT ! CES COULOIRS NE SONT PAS L'ŒUVRE DE MAÇONS. ON DIRAIT LE RÉSULTAT D'UN PROCESSUS NATUREL.
MOI, JE VOIS DES COULOIRS... NORMAUX.
MAIS D'APRÈS LE TOUCHER, C'EST DU MÉTAL.
JE DEVRAIS PARLER À CYKE DE CES ŒUFS QU'ON A INOCULÉS AUX X-MEN... MAIS JE PEUX PAS. COMMENT LUI DIRE...
... QUE MON POUVOIR AUTOGUÉRISSEUR A DÉTRUIT LE MIEN... QUE JE SUIS TIRÉ D'AFFAIRE ?
S'IL N'EXISTE PAS DE REMÈDE... JE FAIS QUOI ? JE REGARDE MES AMIS SE TRANSFORMER EN SLEAZOÏDES ?
JE LES TUE ?
LÀ, CYKE. EN PRENANT À GAUCHE, ÇA MÈNE À LIL. À DROITE... OH, LE COUP DE BOL !!
LA REINE... LA MÈRE VÉNÉRÉE DES BROODS EST LÀ ! ÉPINGLONS-LA, LES AUTRES FERONT PAS UN PLI !


PAS QUESTION, WOLVERINE, ON N'EST PAS LÀ POUR ÇA !
ARRÊTE DE NOUS CASSER LES PIEDS AVEC TA MORALE À LA NOIX ! ON EST EN GUERRE !
LES X-MEN NE TUENT PAS.
REMETTONS CETTE DISCUSSION À PLUS TARD, LES GARS.

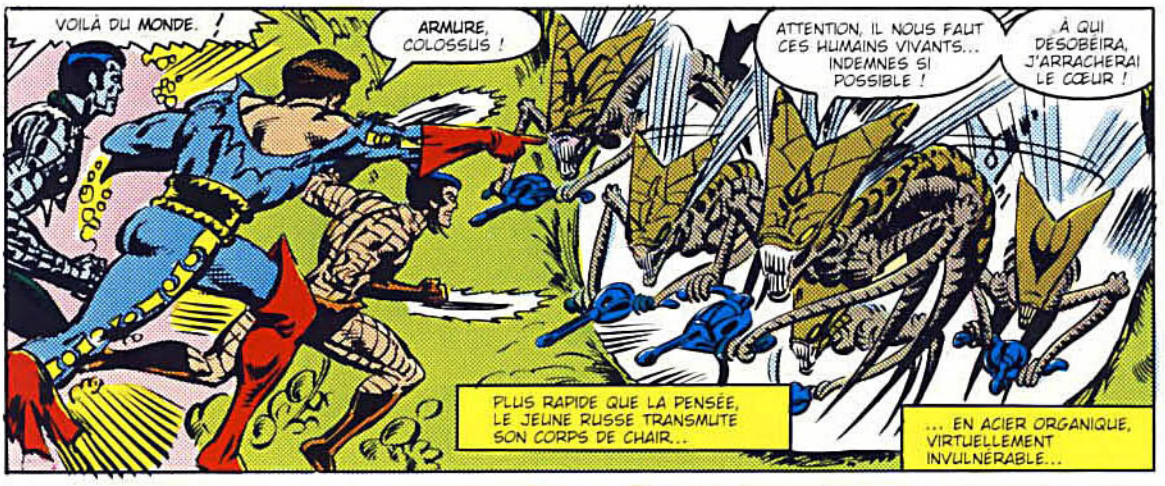
VOILÀ DU MONDE. !
ARMURE, COLOSSUS !
ATTENTION, IL NOUS FAUT CES HUMAINS VIVANTS... INDEMNES SI POSSIBLE !
À QUI DÉSOBÉIRA, J'ARRACHERAI LE CŒUR !
PLUS RAPIDE QUE LA PENSÉE, LE JEUNE RUSSE TRANSMUTE SON CORPS DE CHAIR...
... EN ACIER ORGANIQUE, VIRTUELLEMENT INVULNÉRABLE...

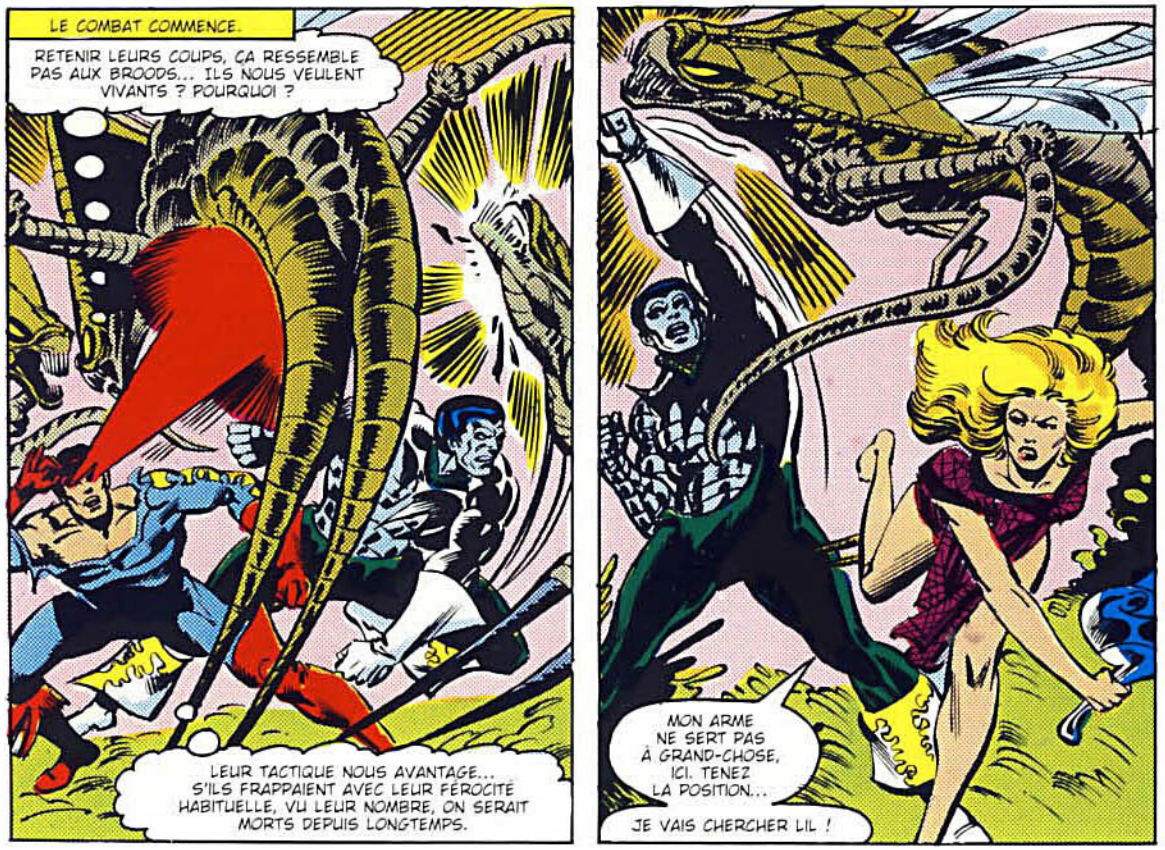
LE COMBAT COMMENCE.
RETENIR LEURS COUPS, ÇA RESSEMBLE PAS AUX BROODS... ILS NOUS VEULENT VIVANTS ? POURQUOI ?
LEUR TACTIQUE NOUS AVANTAGE... S'ILS FRAPPAIENT AVEC LEUR FÉROCITÉ HABITUELLE, VU LEUR NOMBRE, ON SERAIT MORTS DEPUIS LONGTEMPS.
MON ARME NE SERT PAS À GRAND-CHOSE, ICI. TENEZ LA POSITION...
JE VAIS CHERCHER LIL !

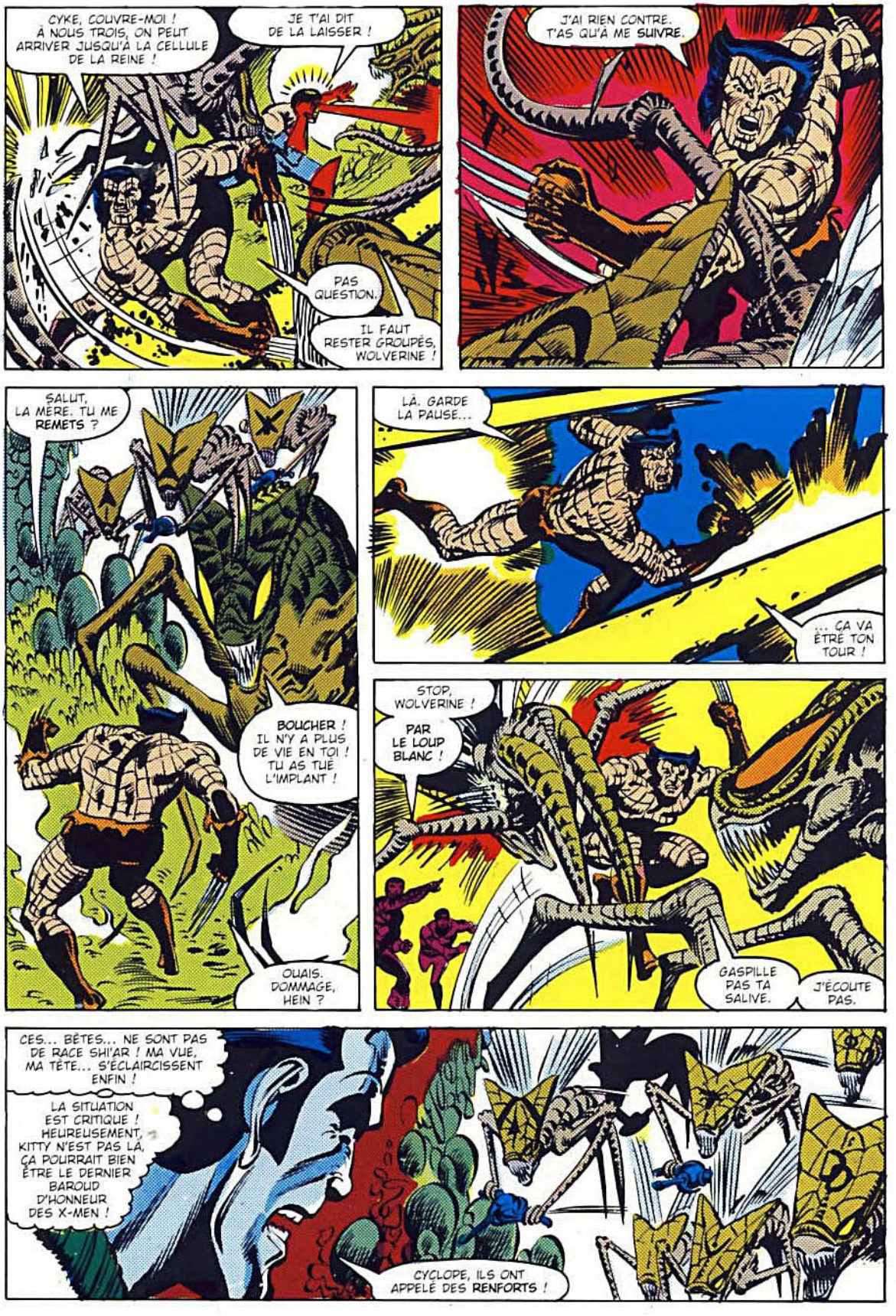
CYKE, COUVRE-MOI ! À NOUS TROIS, ON PEUT ARRIVER JUSQU'À LA CELLULE DE LA REINE !
JE T'AI DIT DE LA LAISSER !
PAS QUESTION.
IL FAUT RESTER GROUPÉS, WOLVERINE !
J'AI RIEN CONTRE. T'AS QU'À ME SUIVRE.
SALUT, LA MÈRE. TU ME REMETS ?
BOUCHER ! IL N'Y A PLUS DE VIE EN TOI ! TU AS TUÉ L'IMPLANT !
OUAIS. DOMMAGE, HEIN ?
LÀ. GARDE LA PAUSE...
... ÇA VA ÊTRE TON TOUR !
STOP, WOLVERINE !
PAR LE LOUP BLANC !
GASPILLE PAS TA SALIVE.
J'ÉCOUTE PAS.
CES... BÊTES... NE SONT PAS DE RACE SHI'AR ! MA VUE, MA TÊTE... S'ÉCLAIRCISSENT ENFIN !
LA SITUATION EST CRITIQUE ! HEUREUSEMENT, KITTY N'EST PAS LÀ, ÇA POURRAIT BIEN ÊTRE LE DERNIER BAROUD D'HONNEUR DES X-MEN !
CYCLOPE, ILS ONT APPELÉ DES RENFORTS !


AVEC MOI, TOVARITCH.
BIEN VISÉ, MAJESTÉ !
LES SHI'ARS SONT DES GUERRIERS, CAROL. NOTRE VALEUR A CONQUIS UNE GALAXIE.
LES BROODS... ET MA SŒUR RENÉGATE... VONT REGRETTER DE S'EN ÊTRE PRIS À MOI.
MISSION ACCOMPLIE, CYCLOPE !
JE PROPOSE DE NOUS REPLIER.
BIEN VU. EN ROUTE, LES GARS !
Y COMPTE PAS !
J'AI UN BOULOT À FINIR ET JE LE FINIRAI !
TU OBÉIS OU JE T'EMPORTE ?
C'EST ÇA, ESSAIE !
ICI, NOS VIES SONT EN DANGER !
TU PARLES ! LA REINE NOUS A DÉJÀ ACHEVÉS. LA TUER RÉTABLIRA UN PEU L'ÉQUILIBRE.
FAIS CE QUE TU VEUX... MOI JE RESTE !

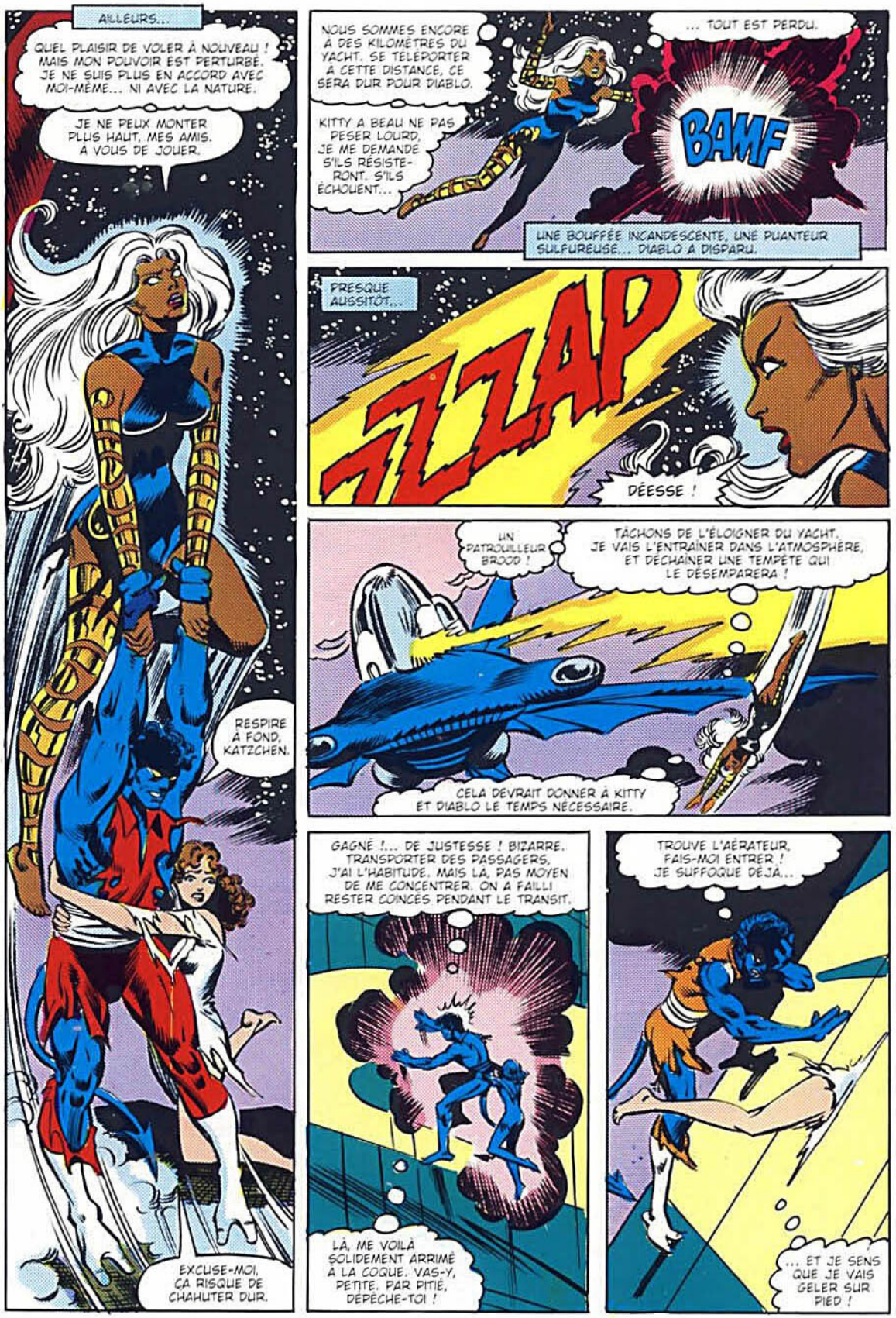
AILLEURS...
QUEL PLAISIR DE VOLER À NOUVEAU ! MAIS MON POUVOIR EST PERTURBÉ. JE NE SUIS PLUS EN ACCORD AVEC MOI-MÊME... NI AVEC LA NATURE.
JE NE PEUX MONTER PLUS HAUT, MES AMIS. À VOUS DE JOUER.
RESPIRE À FOND, KATZCHEN.
EXCUSE-MOI, ÇA RISQUE DE CHAHUTER DUR.
NOUS SOMMES ENCORE À DES KILOMÈTRES DU YACHT. SE TÉLÉPORTER À CETTE DISTANCE, CE SERA DUR POUR DIABLO.
KITTY A BEAU NE PAS PESER LOURD, JE ME DEMANDE S'ILS RÉSISTE-RONT. S'ILS ÉCHOUENT...
... TOUT EST PERDU.
BAMF
UNE BOUFFÉE INCANDESCENTE, UNE PUANTEUR SULFUREUSE... DIABLO A DISPARU.
PRESQUE AUSSITÔT...
ZZZAP
DÉESSE !
UN PATROUILLEUR BROOD !
TÂCHONS DE L'ÉLOIGNER DU YACHT. JE VAIS L'ENTRAÎNER DANS L'ATMOSPHÈRE, ET DÉCHAÎNER UNE TEMPÊTE QUI LE DÉSEMPARERA !
CELA DEVRAIT DONNER À KITTY ET DIABLO LE TEMPS NÉCESSAIRE.
GAGNÉ !... DE JUSTESSE ! BIZARRE. TRANSPORTER DES PASSAGERS, J'AI L'HABITUDE. MAIS LÀ, PAS MOYEN DE ME CONCENTRER. ON A FAILLI RESTER COINCÉS PENDANT LE TRANSIT.
LÀ, ME VOILÀ SOLIDEMENT ARRIMÉ À LA COQUE. VAS-Y, PETITE. PAR PITIÉ, DÉPÊCHE-TOI !
TROUVE L'AÉRATEUR. FAIS-MOI ENTRER ! JE SUFFOQUE DÉJÀ...
... ET JE SENS QUE JE VAIS GELER SUR PIED !

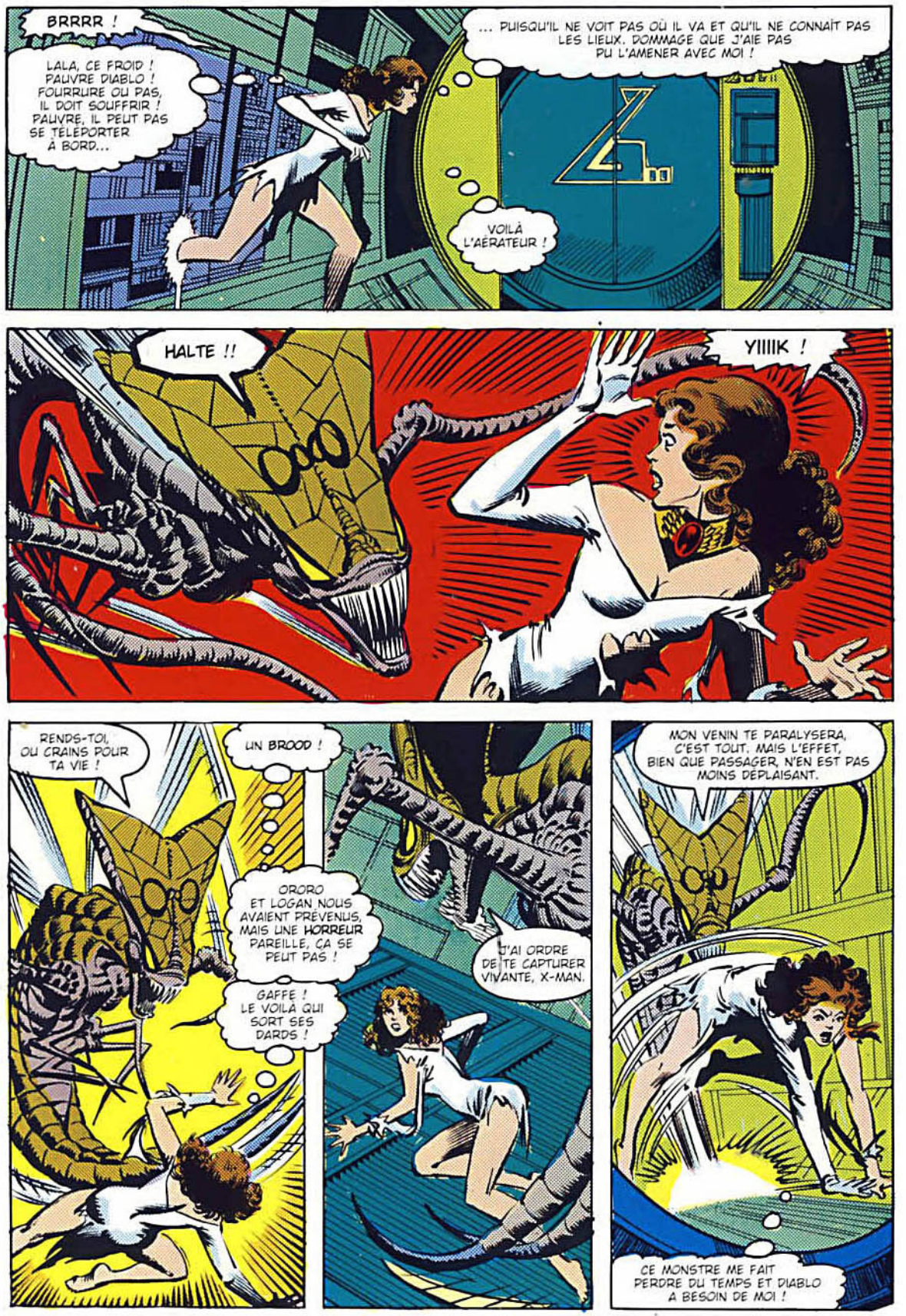
BRRRR !
LALA, CE FROID ! PAUVRE DIABLO ! FOURRURE OU PAS, IL DOIT SOUFFRIR ! PAUVRE, IL PEUT PAS SE TÉLÉPORTER À BORD...
... PUISQU'IL NE VOIT PAS OÙ IL VA ET QU'IL NE CONNAÎT PAS LES LIEUX. DOMMAGE QUE J'AIE PAS PU L'AMENER AVEC MOI !
VOILÀ L'AÉRATEUR !
HALTE !!
YIIIIK !
RENDS-TOI, OU CRAINS POUR TA VIE !
UN BROOD !
ORORO ET LOGAN NOUS AVAIENT PRÉVENUS, MAIS UNE HORREUR PAREILLE, ÇA SE PEUT PAS !
GAFFE ! LE VOILÀ QUI SORT SES DARDS !
J'AI ORDRE DE TE CAPTURER VIVANTE, X-MAN.
MON VENIN TE PARALYSERA, C'EST TOUT. MAIS L'EFFET, BIEN QUE PASSAGER, N'EN EST PAS MOINS DÉPLAISANT.
CE MONSTRE ME FAIT PERDRE DU TEMPS ET DIABLO A BESOIN DE MOI !

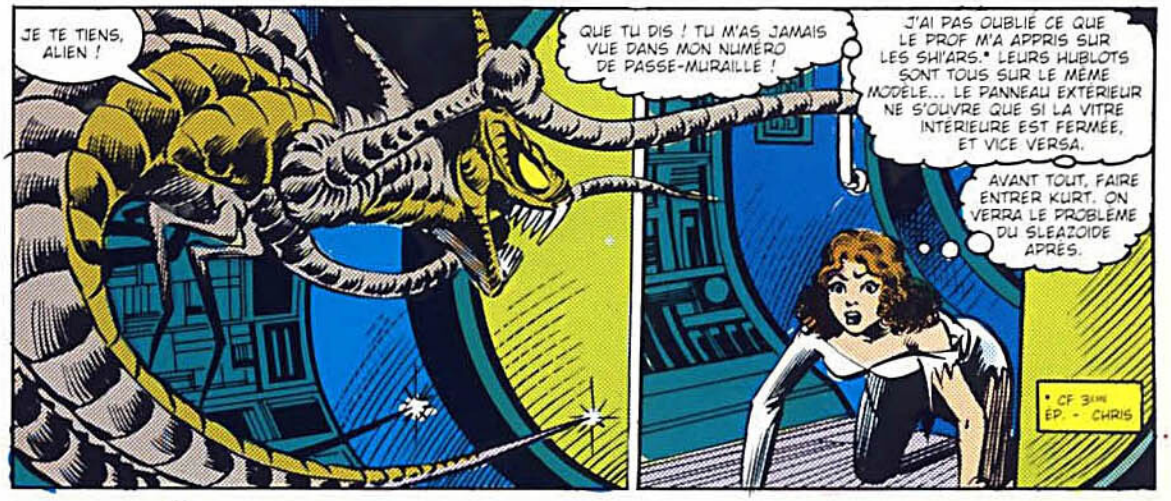
JE TE TIENS, ALIEN !
QUE TU DIS ! TU M'AS JAMAIS VUE DANS MON NUMÉRO DE PASSE-MURAILLE !
J'AI PAS OUBLIÉ CE QUE LE PROF M'A APPRIS SUR LES SHI'ARS.* LEURS HUBLOTS SONT TOUS SUR LE MÊME MODÈLE... LE PANNEAU EXTÉRIEUR NE S'OUVRE QUE SI LA VITRE INTÉRIEURE EST FERMÉE, ET VICE VERSA.
AVANT TOUT, FAIRE ENTRER KURT. ON VERRA LE PROBLÈME DU SLEAZOIDE APRÈS.
* CF 3ÈME ÉP. - CHRIS

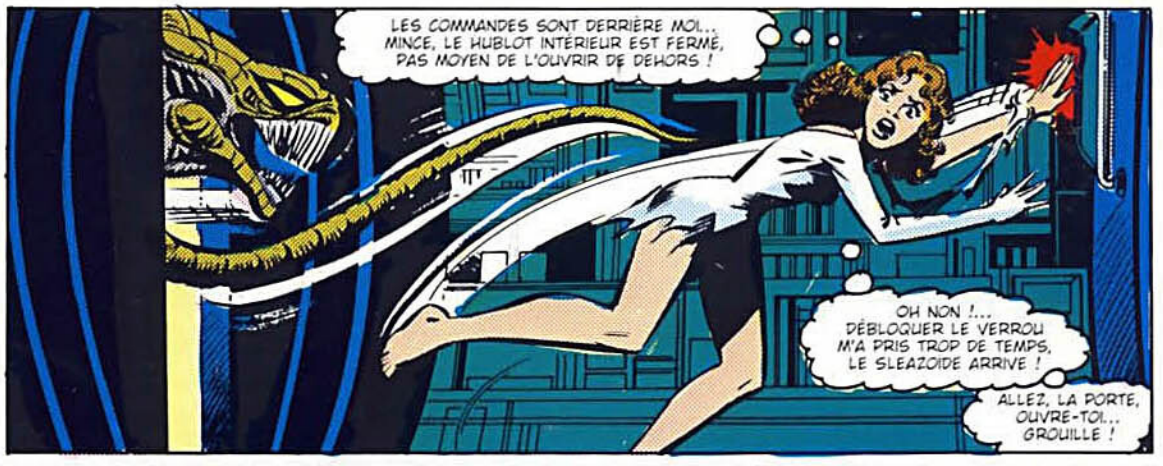
LES COMMANDES SONT DERRIÈRE MOI... MINCE, LE HUBLOT INTÉRIEUR EST FERMÉ, PAS MOYEN DE L'OUVRIR DE DEHORS !
OH NON !... DÉBLOQUER LE VERROU M'A PRIS TROP DE TEMPS, LE SLEAZOIDE ARRIVE !
ALLEZ, LA PORTE, OUVRE-TOI... GROUILLE !

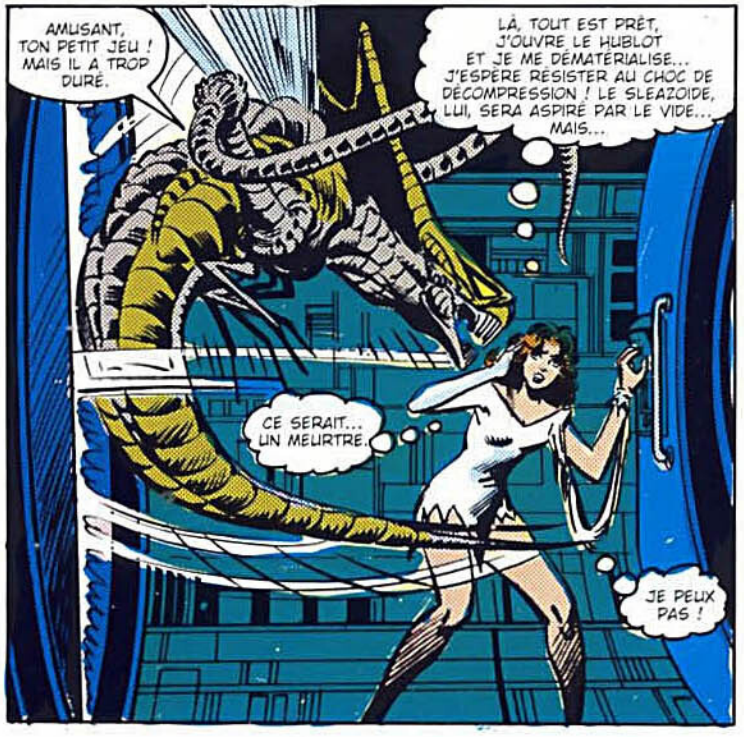
AMUSANT, TON PETIT JEU ! MAIS IL A TROP DURÉ.
LÀ, TOUT EST PRÊT, J'OUVRE LE HUBLOT ET JE ME DÉMATÉRIALISE... J'ESPÈRE RÉSISTER AU CHOC DE DÉCOMPRESSION ! LE SLEAZOIDE, LUI, SERA ASPIRÉ PAR LE VIDE... MAIS...
CE SERAIT... UN MEURTRE.
JE PEUX PAS !


ÉCARTE-TOI DES COMMANDES.
RETOURNE D'OÙ TU VIENS OU ON EST MORTS TOUS LES DEUX !
TU BLUFFES.
ESSAIE.

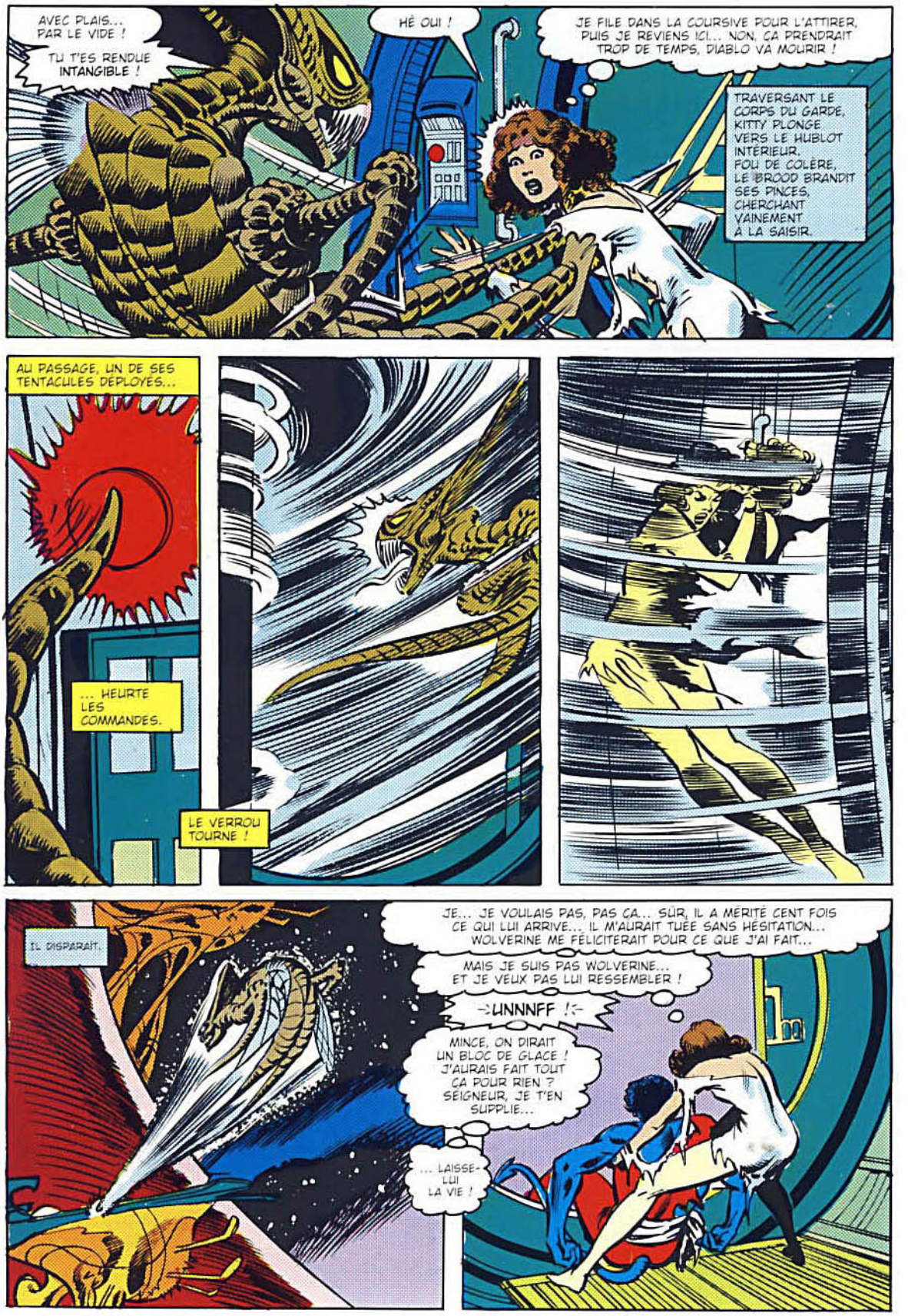
AVEC PLAIS... PAR LE VIDE !
TU T'ES RENDUE INTANGIBLE !
HÉ OUI !
JE FILE DANS LA COURSIVE POUR L'ATTIRER, PUIS JE REVIENS ICI... NON, ÇA PRENDRAIT TROP DE TEMPS, DIABLO VA MOURIR !
TRAVERSANT LE CORPS DU GARDE, KITTY PLONGE VERS LE HUBLOT INTÉRIEUR. FOU DE COLÈRE, LE BROOD BRANDIT SES PINCES, CHERCHANT VAINEMENT À LA SAISIR.
AU PASSAGE, UN DE SES TENTACULES DÉPLOYÉS...
... HEURTE LES COMMANDES.
LE VERROU TOURNE !
IL DISPARAÎT.
JE... JE VOULAIS PAS, PAS ÇA... SÛR, IL A MÉRITÉ CENT FOIS CE QUI LUI ARRIVE... IL M'AURAIT TUÉE SANS HÉSITATION... WOLVERINE ME FÉLICITERAIT POUR CE QUE J'AI FAIT...
MAIS JE SUIS PAS WOLVERINE... ET JE VEUX PAS LUI RESSEMBLER !
-UNNNFF !-
MINCE, ON DIRAIT UN BLOC DE GLACE ! J'AURAIS FAIT TOUT ÇA POUR RIEN ? SEIGNEUR, JE T'EN SUPPLIE...
... LAISSE-LUI LA VIE !


CEPENDANT...
PAS DE RAYON TÉLÉPORTEUR... ILS ONT EU LE TEMPS DE PRENDRE LE YACHT, POURTANT !
JE SAIS, CAROL. IL A DÛ LEUR ARRIVER QUELQUE CHOSE.
BEN VOYONS ! C'EST LA LOI DE MURPHY QUI VEUT ÇA !
VA, FRAPPE !
MAIS MA VIE N'EST PAS COMME LA TIENNE, MAMMIFÈRE... MA MORT NE SERA PAS UNE FIN... JE TRIOMPHERAI !


WOLVERINE S'ATTAQUE À LA REINE !
LOGAN... NON !
TU DIVAGUES, CYCLOPE ! POUR UNE FOIS, WOLVERINE A RAISON. NOUS SOMMES EN GUERRE, CONTRE UN ENNEMI MORTEL ! AU DIABLE L'ESPRIT DE CHEVALERIE ! IL S'AGIT DE VAINCRE OU DE MOURIR !


JUSTE CE QUE JE DISAIS, LIL.
À TOI...


QUE DIABLE...?!?
LES ALIENS S'ÉVAPORENT !
UN TRANSPORT !

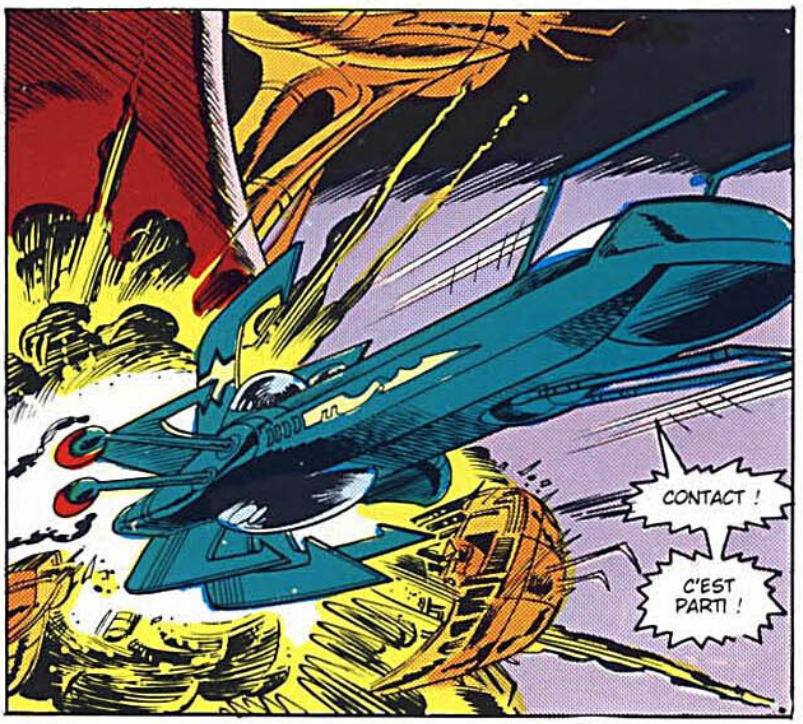
CONTACT !
C'EST PARTI !

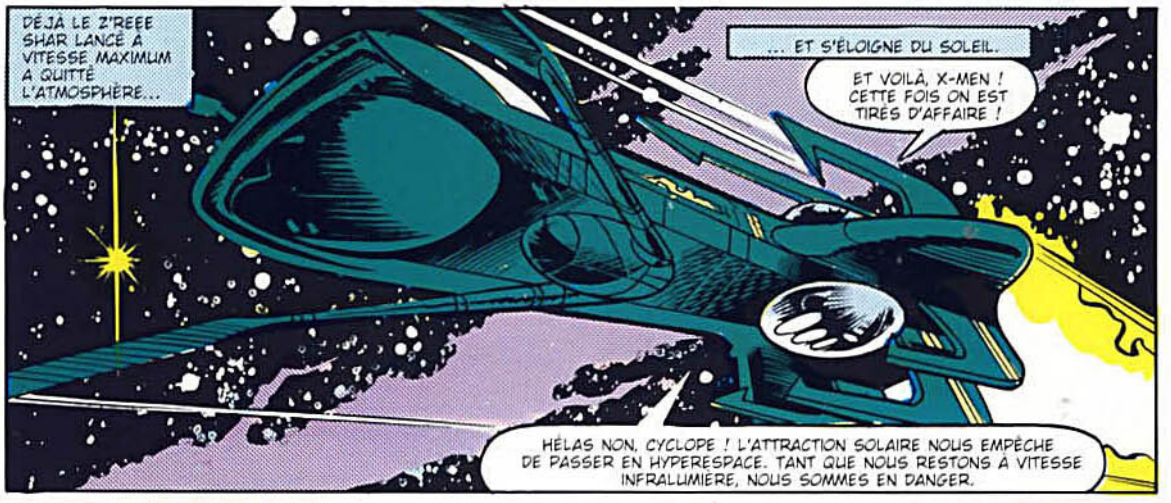



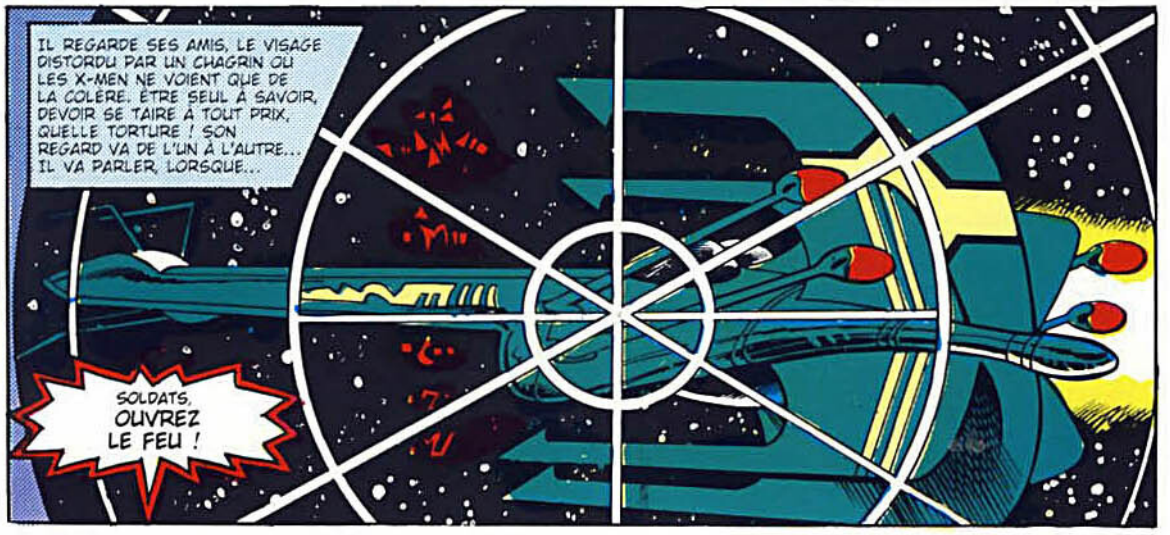

PAGES SUIVANTES... ÉTOILE BINAIRE !

STAN LEE PRÉSENTE

ÉTOILE BINAIRE !

AVEC LES ÉTRANGES X-MEN !

CHRIS CLAREMONT	SCRIPT
DAVE COCKRUM	DESSIN
BOB WIACEK	FINITIONS
BIT	LETTRAGE
JANINE CASEY	COULEURS
LOUISE JONES	RÉDACTRICE
JIM SHOOTER	RÉDACTEUR EN CHEF



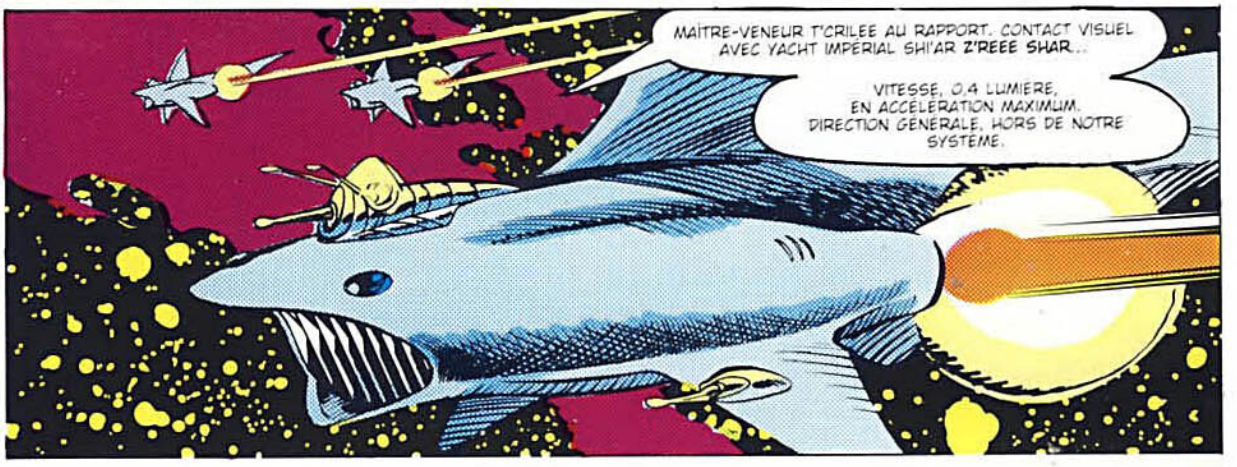
MAÎTRE-VENEUR T'CRILEE AU RAPPORT. CONTACT VISUEL AVEC YACHT IMPÉRIAL SHI'AR **Z'REEE SHAR**...
VITESSE, 0,4 LUMIÈRE, EN ACCÉLÉRATION MAXIMUM. DIRECTION GÉNÉRALE, HORS DE NOTRE SYSTÈME.

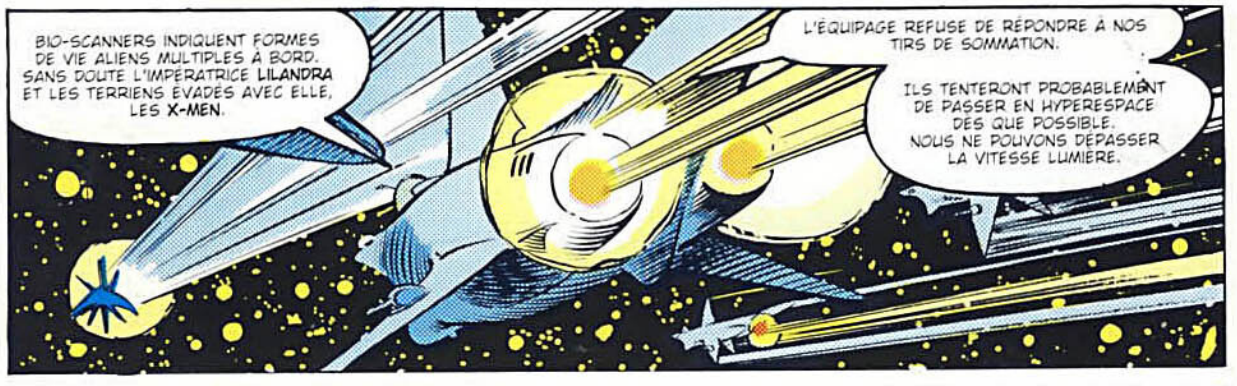
BIO-SCANNERS INDIQUENT FORMES DE VIE ALIENS MULTIPLES À BORD. SANS DOUTE L'IMPÉRATRICE **LILANDRA** ET LES TERRIENS ÉVADÉS AVEC ELLE, LES **X-MEN**.
L'ÉQUIPAGE REFUSE DE RÉPONDRE À NOS TIRS DE SOMMATION.
ILS TENTERONT PROBABLEMENT DE PASSER EN HYPERESPACE DÈS QUE POSSIBLE. NOUS NE POUVONS DÉPASSER LA VITESSE LUMIÈRE.

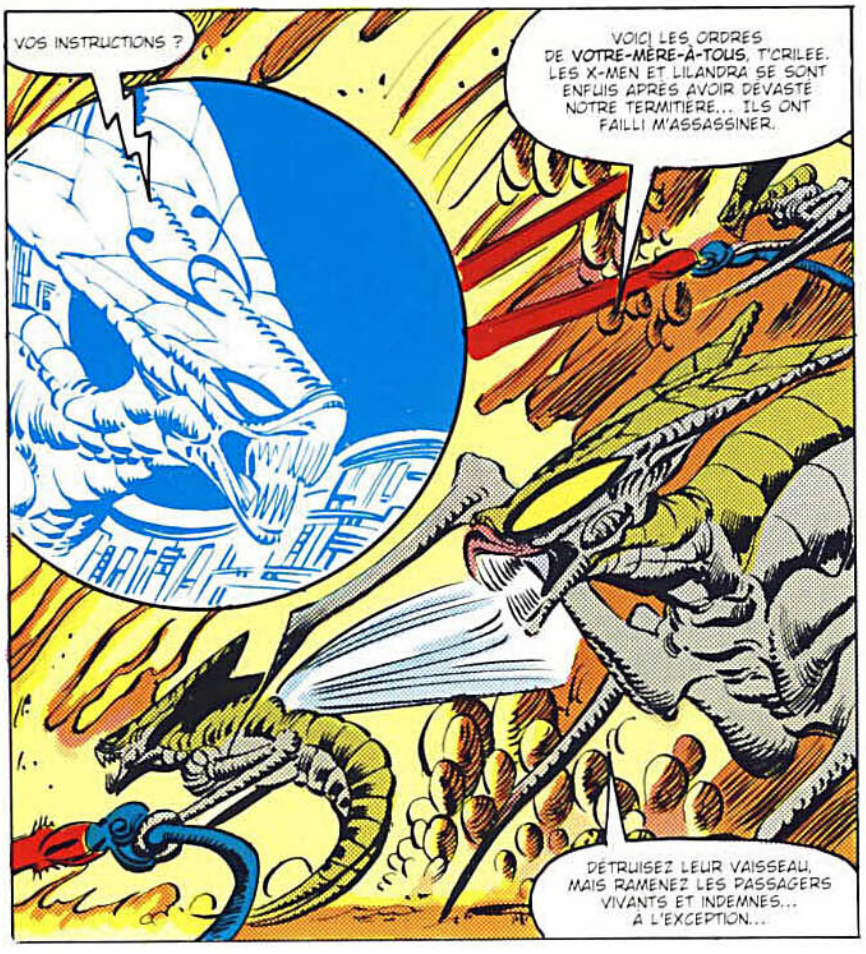
VOS INSTRUCTIONS ?
VOICI LES ORDRES DE **VOTRE-MÈRE-À-TOUS**, T'CRILEE. LES X-MEN ET LILANDRA SE SONT ENFUIS APRÈS AVOIR DÉVASTÉ NOTRE TERMITIÈRE... ILS ONT FAILLI M'ASSASSINER.
DÉTRUISEZ LEUR VAISSEAU, MAIS RAMENEZ LES PASSAGERS VIVANTS ET INDEMNES... À L'EXCEPTION...

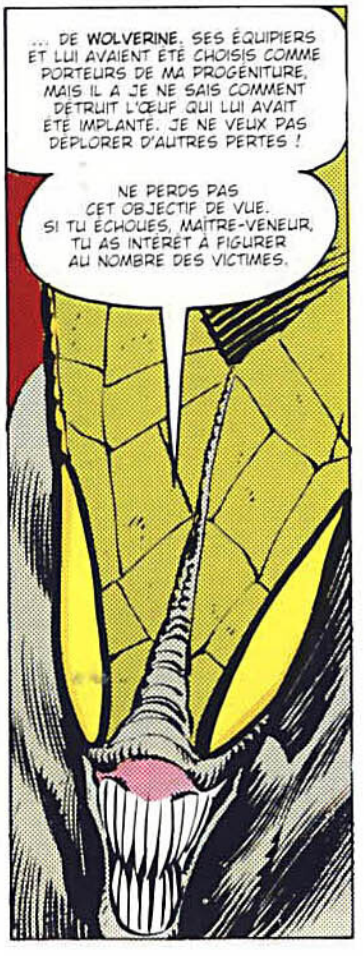
... DE **WOLVERINE**. SES ÉQUIPIERS ET LUI AVAIENT ÉTÉ CHOISIS COMME PORTEURS DE MA PROGÉNITURE, MAIS IL A JE NE SAIS COMMENT DÉTRUIT L'ŒUF QUI LUI AVAIT ÉTÉ IMPLANTÉ. JE NE VEUX PAS DÉPLORER D'AUTRES PERTES !
NE PERDS PAS CET OBJECTIF DE VUE. SI TU ÉCHOUES, MAÎTRE-VÉNEUR, TU AS INTÉRÊT À FIGURER AU NOMBRE DES VICTIMES.

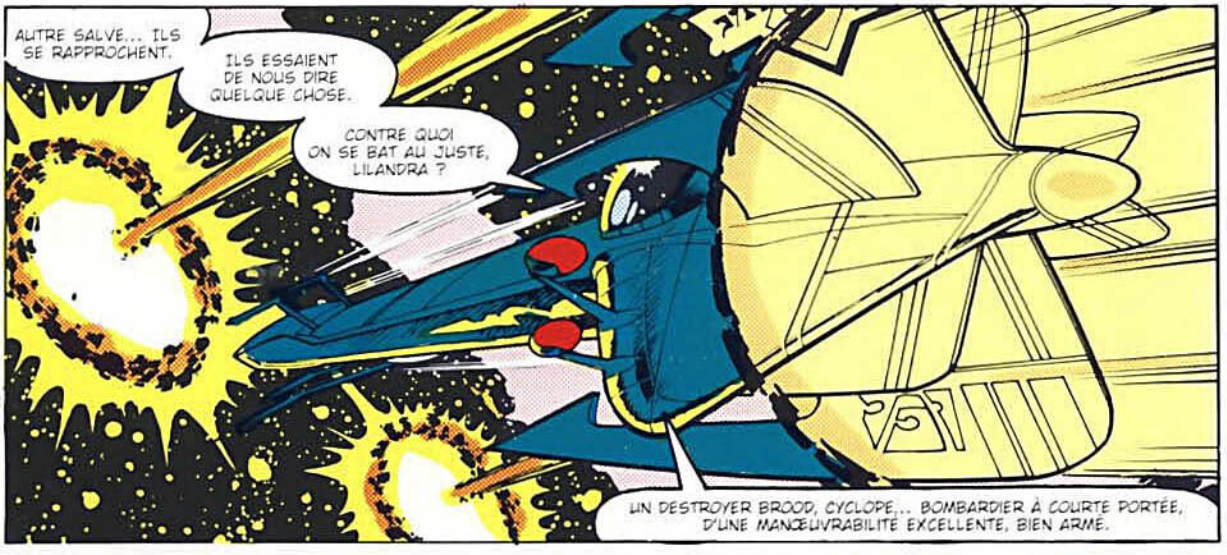
AUTRE SALVE... ILS SE RAPPROCHENT.
ILS ESSAIENT DE NOUS DIRE QUELQUE CHOSE.
CONTRE QUOI ON SE BAT AU JUSTE, LILANDRA ?
UN DESTROYER BROOD, CYCLOPE... BOMBARDIER À COURTE PORTÉE, D'UNE MANŒUVRABILITÉ EXCELLENTE, BIEN ARMÉ.

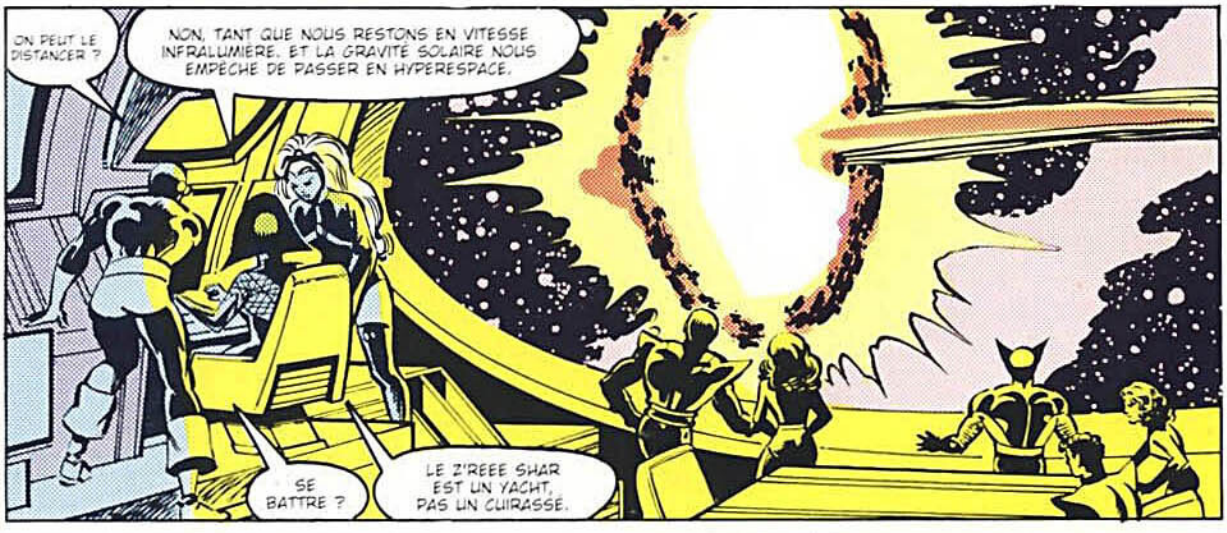
ON PEUT LE DISTANCER ?
NON, TANT QUE NOUS RESTONS EN VITESSE INFRALUMIÈRE. ET LA GRAVITÉ SOLAIRE NOUS EMPÊCHE DE PASSER EN HYPERESPACE.
SE BATTRE ?
LE Z'REEE SHAR EST UN YACHT, PAS UN CUIRASSÉ.


ENCORE MANQUÉS, CAROL. ILS VISENT COMME DES PIEDS !
ERREUR, COLOSSUS ! ILS TIRENT DÉLIBÉREMENT À CÔTÉ POUR NOUS OBLIGER À NOUS RENDRE. POURQUOI ?


AUCUNE IDÉE. DEPUIS NOTRE ENLÈVEMENT, LES BROODS PRENNENT DES GANTS AVEC NOUS.
IMPOSSIBLE DE METTRE DAVANTAGE D'ÉNERGIE DANS LES ÉCRANS PROTECTEURS.
NOUS AVONS TOUT DE MÊME QUELQUES ARMES, CYCLOPE.


"AVEC ÇA, TON POUVOIR MUTANT SUFFIRA PEUT-ÊTRE À REPOUSSER LES BROODS !
TANDIS QUE KITTY PRYDE SOIGNE DIABLO... BLESSÉ AU COURS DE L'ÉVASION..
... CAROL, COLOSSUS ET WOLVERINE SE RUENT VERS LES COMMANDES DE L'ARSENAL.


D'APRÈS LE MODE OPÉRATOIRE DE BORD, ON A À NOTRE DISPOSITION DES CANONS ET DES MISSILES À TÉLÉCOMMANDES ÉLECTRONIQUES.
CE SYSTÈME M'A PAS L'AIR PLUS COMPLIQUÉ QUE N'IMPORTE QUEL JEU VIDÉO.
SAUF QUE C'EST LE GENRE DE PARTIE QUE T'AS INTÉRÊT À PAS LOUPER.
FAUT-IL VRAIMENT EN VENIR LÀ, WOLVERINE ? À LES TUER ?

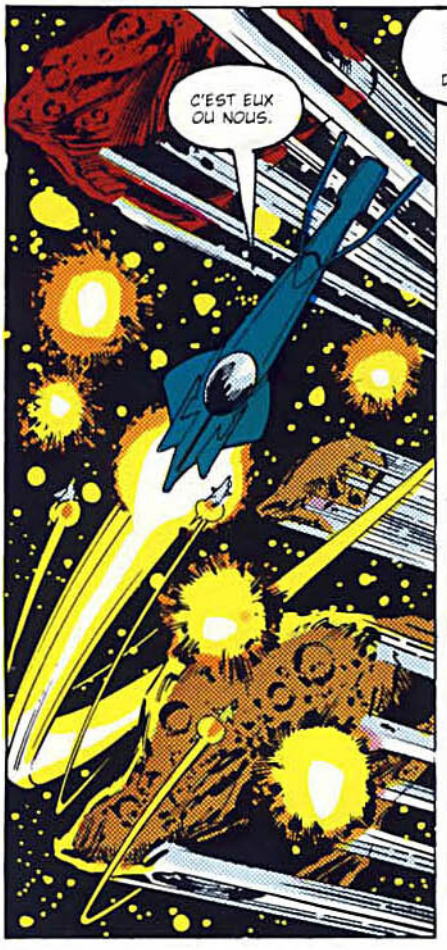
C'EST EUX OU NOUS.


SI JAMAIS UNE RACE A MÉRITÉ DE PÉRIR..
... C'EST LA LEUR.
JE VENDRAIS MON ÂME POUR POUVOIR VOUS SAUVER, TOI ET LES AUTRES... ET SI JE PEUX PAS, JE VOUS VENGERAI.

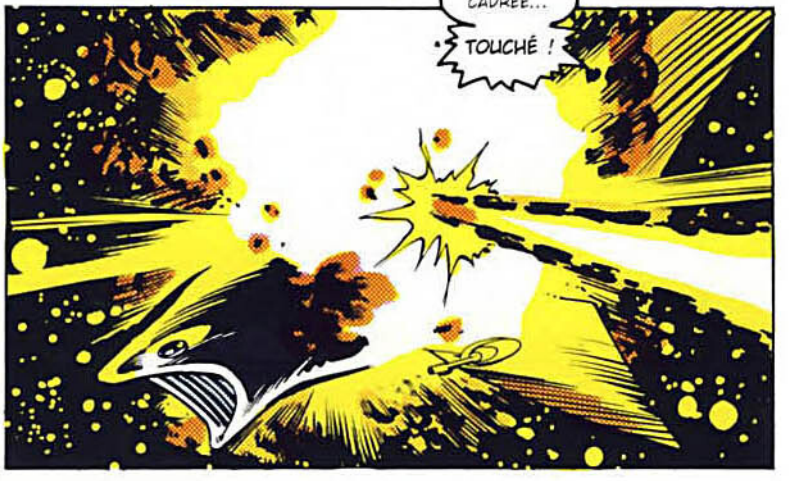
CIBLE CADRÉE...
TOUCHÉ !


À EUX DEUX, CAROL ET WOLVERINE FONT UNE VÉRITABLE HÉCATOMBE. COLOSSUS, HÉLAS, À MOINS DE CHANCE.
JE N'AI PAS L'HABITUDE DE CES MÉCANIQUES... MÊME AVEC LES COMMANDES ASSISTÉES, JE SUIS TROP LONG À LA DÉTENTE... IMPOSSIBLE D'ABATTRE MES CIBLES !
ET PUIS, J'AI BEAU FAIRE, J'AI TROP DE DOUTES. LES BROODS NOUS SONT HOSTILES, CERTES... MAIS RECOURIR À CE MOYEN ME FAIT HORREUR.
PIOTR NIKOLAIEVITCH, REPRENDS-TOI, BON SANG ! LES X-MEN SONT TES AMIS, TES ÉQUIPIERS... ILS COMPTENT SUR TOI, TU NE VAS PAS LES LÂCHER EN PLEIN DANGER !


AILLEURS...
INCROYABLE ! LE YACHT EST ENVIRONNÉ D'UNE BULLE EN QUARTZ-RUBIS... COMME MA VISIÈRE ! SI JE BALANCE MA RAFALE OPTIQUE, J'ESQUINTERAI LE VAISSEAU.
WOLVERINE SAIT SUR LES BROODS QUELQUE CHOSE QUE NOUS IGNORONS.


FAIRE DES CACHOTTERIES, CE N'EST POURTANT PAS SON GENRE... CE N'EST SÛREMENT PAS TRÈS AGRÉABLE.
QUAND ON S'EN SERA SORTI... SI ON S'EN SORT... JE LE FERAI PARLER, CE SERA MARRANT.
QU'EST-CE QU'ON FAIT ICI ? QUE NOUS VEULENT LES BROODS ?

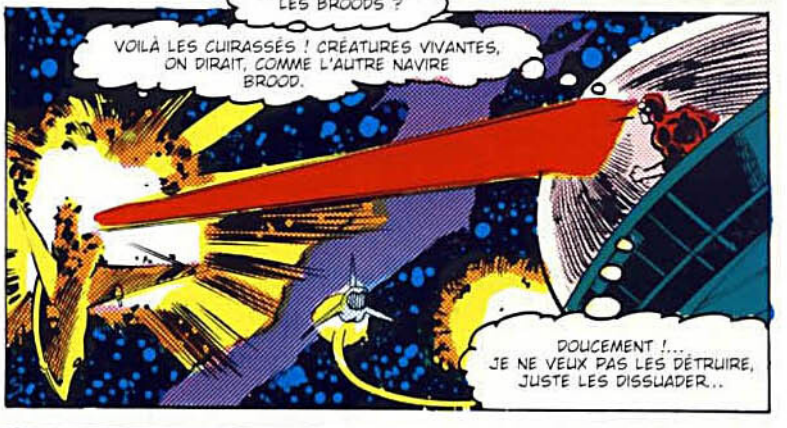
VOILÀ LES CUIRASSÉS ! CRÉATURES VIVANTES, ON DIRAIT, COMME L'AUTRE NAVIRE BROOD.
DOUCEMENT !... JE NE VEUX PAS LES DÉTRUIRE, JUSTE LES DISSUADER...


DE L'AUTRE CÔTÉ DU VAISSEAU, CEPENDANT...
DANS L'ESPACE, MES POUVOIRS MANQUENT D'EFFICACITÉ.
À CETTE DISTANCE DU SOLEIL...
... MANIPULER LES VENTS SOLAIRES EXIGERAIT UNE CONCENTRATION FANTASTIQUE... JE NE PEUX RECOURIR QU'À LA FOUDRE.


J'AI JURÉ DE NE JAMAIS ATTENTER À LA VIE, MAIS FACE AUX BROODS, J'AI LE PLUS GRAND MAL À TENIR MA PROMESSE.
CES MONSTRES SUENT LE MAL... MAIS LEURS NAVIRES, PAUVRES CRÉATURES, NE NOUS ONT RIEN FAIT.
USONS DE L'ÉCLAIR POUR AVEUGLER... DÉESSE, NON, PITIÉ !
JE PERDS LE CONTRÔLE DE LA FOUDRE, JE... JE LES AI TUÉS !!

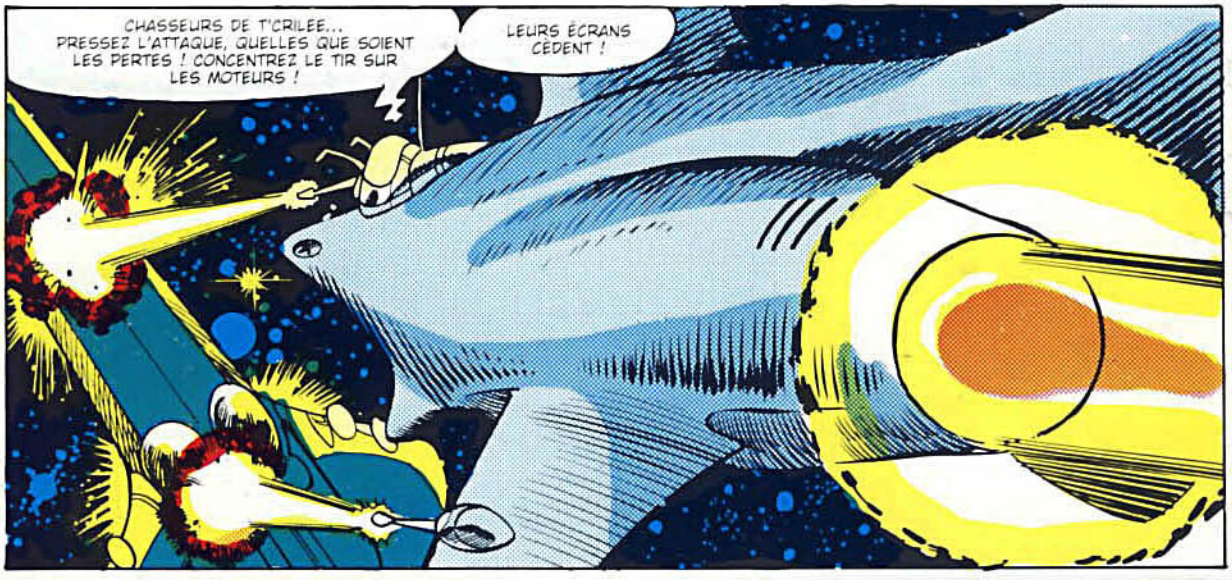
CHASSEURS DE T'CRILÉE... PRESSEZ L'ATTAQUE, QUELLES QUE SOIENT LES PERTES ! CONCENTREZ LE TIR SUR LES MOTEURS !
LEURS ÉCRANS CÈDENT !


ZUT, TOUCHÉS !
GRAVEMENT ?
LES COMMANDES DE PASSAGE EN HYPERESPACE SONT MORTES. IMPOSSIBLE DE LES RÉPARER D'ICI, L'UN DE NOUS DOIT INTERVENIR EN EVA.*
* EXTRA-VEHICULAR ACTIVITY, ACTIVITÉ EXTRAVÉHICULAIRE - C.
J'Y VAIS.


NON, RESTE TRANQUILLE ! TU TIENS PAS DEBOUT !
ET QUAND LES BROODS TE CANARDERONT...
... TU COMPTES FAIRE QUOI ?... ESQUIVER ?


KITTY, ON SAIT CE QUE TU VEUX FAIRE. JE TE LE DÉFENDS !
C'EST TROP RISQUÉ !
MAIS NON, SCOTT ! ET PUIS, JE SUIS LA SEULE QUI PUISSE S'EN TIRER !


QUAND LEUR RAYON ARRIVERA, J'AURAI QU'À ME DÉMATÉRIALISER À L'INTÉRIEUR DE MON SCAPHANDRE.
LILANDRA ME SUIVRA SUR L'ÉCRAN ET ME GUIDERA PAR RADIO. ELLE VERRA OÙ J'EN SUIS...
... ET ME DIRA QUOI FAIRE.
JE SERAI PRUDENTE, SCOTT, JURÉ ! TOUT IRA BIEN !

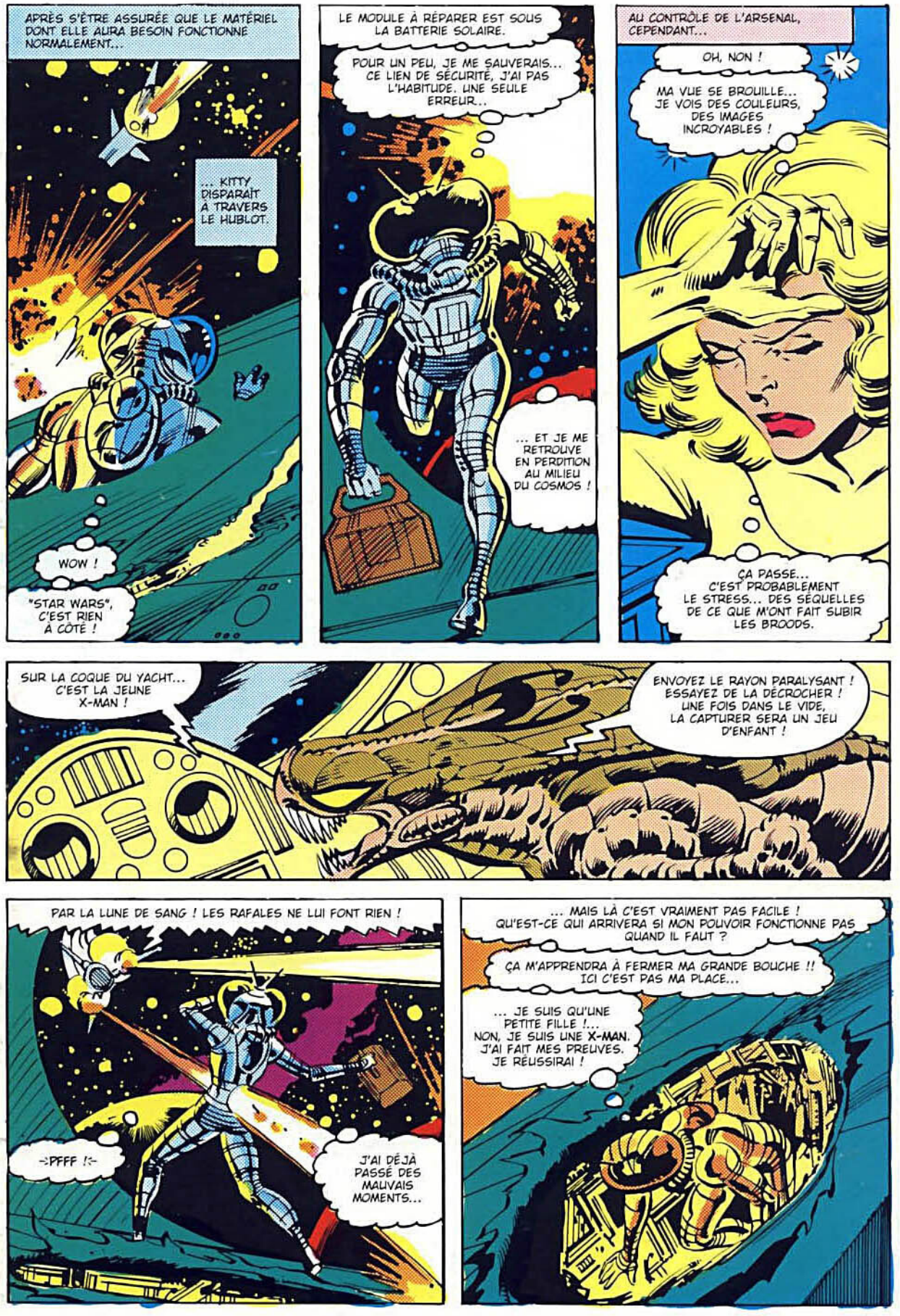
APRÈS S'ÊTRE ASSURÉE QUE LE MATÉRIEL DONT ELLE AURA BESOIN FONCTIONNE NORMALEMENT...
... KITTY DISPARAÎT À TRAVERS LE HUBLOT.
WOW !
"STAR WARS", C'EST RIEN À CÔTÉ !
LE MODULE À RÉPARER EST SOUS LA BATTERIE SOLAIRE.
POUR UN PEU, JE ME SAUVERAIS... CE LIEN DE SÉCURITÉ, J'AI PAS L'HABITUDE. UNE SEULE ERREUR...
... ET JE ME RETROUVE EN PERDITION AU MILIEU DU COSMOS !
AU CONTRÔLE DE L'ARSENAL, CEPENDANT...
OH, NON !
MA VUE SE BROUILLE... JE VOIS DES COULEURS, DES IMAGES INCROYABLES !
ÇA PASSE... C'EST PROBABLEMENT LE STRESS... DES SÉQUELLES DE CE QUE M'ONT FAIT SUBIR LES BROODS.
SUR LA COQUE DU YACHT... C'EST LA JEUNE X-MAN !
ENVOYEZ LE RAYON PARALYSANT ! ESSAYEZ DE LA DÉCROCHER ! UNE FOIS DANS LE VIDE, LA CAPTURER SERA UN JEU D'ENFANT !
PAR LA LUNE DE SANG ! LES RAFALES NE LUI FONT RIEN !
=PFFF !=
J'AI DÉJÀ PASSÉ DES MAUVAIS MOMENTS...
... MAIS LÀ C'EST VRAIMENT PAS FACILE ! QU'EST-CE QUI ARRIVERA SI MON POUVOIR FONCTIONNE PAS QUAND IL FAUT ?
ÇA M'APPRENDRA À FERMER MA GRANDE BOUCHE !! ICI C'EST PAS MA PLACE...
... JE SUIS QU'UNE PETITE FILLE !... NON, JE SUIS UNE X-MAN. J'AI FAIT MES PREUVES. JE RÉUSSIRAI !

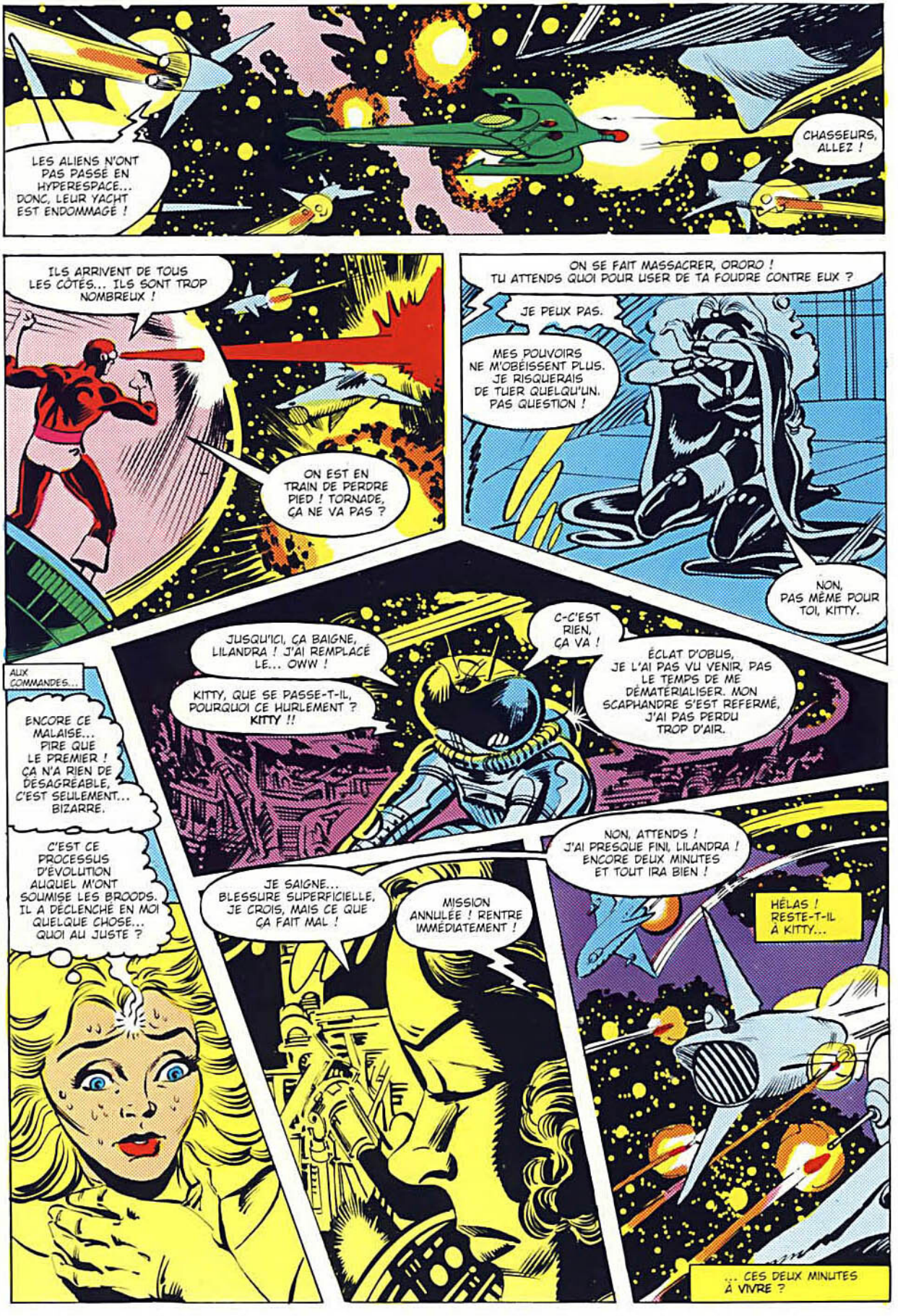
LES ALIENS N'ONT PAS PASSÉ EN HYPERESPACE... DONC, LEUR YACHT EST ENDOMMAGÉ !
CHASSEURS, ALLEZ !
ILS ARRIVENT DE TOUS LES CÔTÉS... ILS SONT TROP NOMBREUX !
ON EST EN TRAIN DE PERDRE PIED ! TORNADE, ÇA NE VA PAS ?
ON SE FAIT MASSACRER, ORORO ! TU ATTENDS QUOI POUR USER DE TA FOUDRE CONTRE EUX ?
JE PEUX PAS.
MES POUVOIRS NE M'OBÉISSENT PLUS. JE RISQUERAIS DE TUER QUELQU'UN. PAS QUESTION !
NON, PAS MÊME POUR TOI, KITTY.
C-C'EST RIEN, ÇA VA !
JUSQU'ICI, ÇA BAIGNE, LILANDRA ! J'AI REMPLACÉ LE... OWW !
KITTY, QUE SE PASSE-T-IL, POURQUOI CE HURLEMENT ? KITTY !!
ÉCLAT D'OBUS, JE L'AI PAS VU VENIR, PAS LE TEMPS DE ME DÉMATÉRIALISER. MON SCAPHANDRE S'EST REFERMÉ, J'AI PAS PERDU TROP D'AIR.
AUX COMMANDES...
ENCORE CE MALAISE... PIRE QUE LE PREMIER ! ÇA N'A RIEN DE DÉSAGRÉABLE, C'EST SEULEMENT... BIZARRE.
C'EST CE PROCESSUS D'ÉVOLUTION AUQUEL M'ONT SOUMISE LES BROODS. IL A DÉCLENCHÉ EN MOI QUELQUE CHOSE... QUOI AU JUSTE ?
JE SAIGNE... BLESSURE SUPERFICIELLE, JE CROIS, MAIS CE QUE ÇA FAIT MAL !
MISSION ANNULÉE ! RENTRE IMMÉDIATEMENT !
NON, ATTENDS ! J'AI PRESQUE FINI, LILANDRA ! ENCORE DEUX MINUTES ET TOUT IRA BIEN !
HÉLAS ! RESTE-T-IL À KITTY...
... CES DEUX MINUTES À VIVRE ?


LA MÊME QUESTION VAUT POUR CAROL.
IL Y A QUELQUES ANNÉES, SES GÈNES HUMAINS ET CEUX DE LA RACE DES GUERRIERS **KREES** SE SONT MÊLÉS ACCIDENTELLEMENT POUR FAIRE D'ELLE MS MARVEL.
PLUS TARD, LA SUPER-CRIMINELLE MALICIA LUI A VOLÉ SES POUVOIRS... MAIS CES STRUCTURES HYBRIDES SONT RESTÉES. GRÂCE AUX BROODS, ELLES ATTEIGNENT LEUR PLEIN POTENTIEL... ET BIEN **AU-DELÀ** !

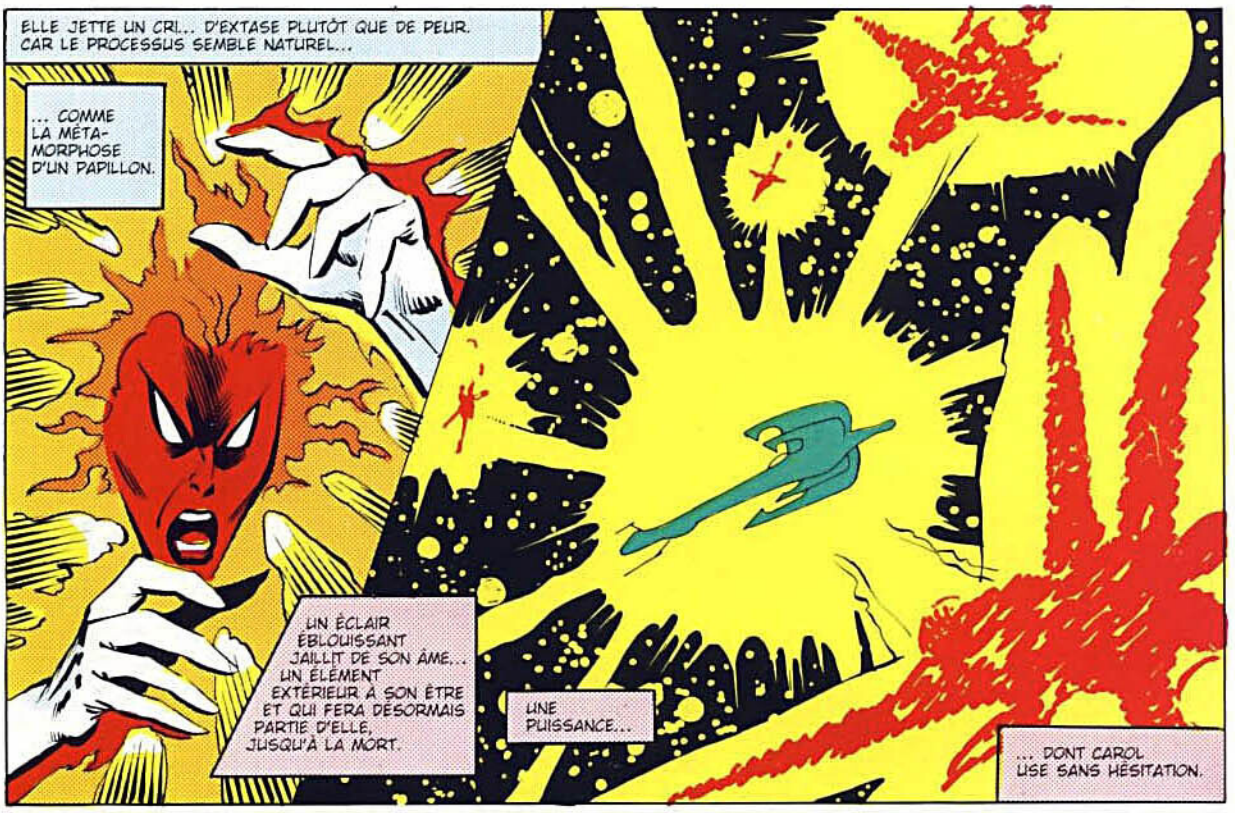
ELLE JETTE UN CRI... D'EXTASE PLUTÔT QUE DE PEUR. CAR LE PROCESSUS SEMBLE NATUREL...
... COMME LA MÉTA-MORPHOSE D'UN PAPILLON.
UN ÉCLAIR ÉBLOUISSANT JAILLIT DE SON ÂME... UN ÉLÉMENT EXTÉRIEUR À SON ÊTRE ET QUI FERA DÉSORMAIS PARTIE D'ELLE, JUSQU'À LA MORT.
UNE PUISSANCE...
... DONT CAROL USE SANS HÉSITATION.


C'EST RÉPARÉ, LILANDRA ! APPUIE SUR LE BOUTON !
HYPERESPACE, VITE !


MERCI À TOI ! ATTENTION, C'EST PARTI !
KITTY, TU ES LÀ ?!
KITTY !!


ÉCOLE POUR JEUNES SURDOUÉS DU PR XAVIER, À SALEM CENTER, NEW YORK.
CETTE RAISON SOCIALE A CESSÉ DE LUI CONVENIR. L'HÔTEL A ÉTÉ REBÂTI, CERTES... PLUS MAGNIFIQUE QU'AUPARAVANT, GRÂCE AUX ROBOTS CONSTRUCTEURS DE LILANDRA...
... MAIS IL N'Y A PLUS D'ÉCOLE.

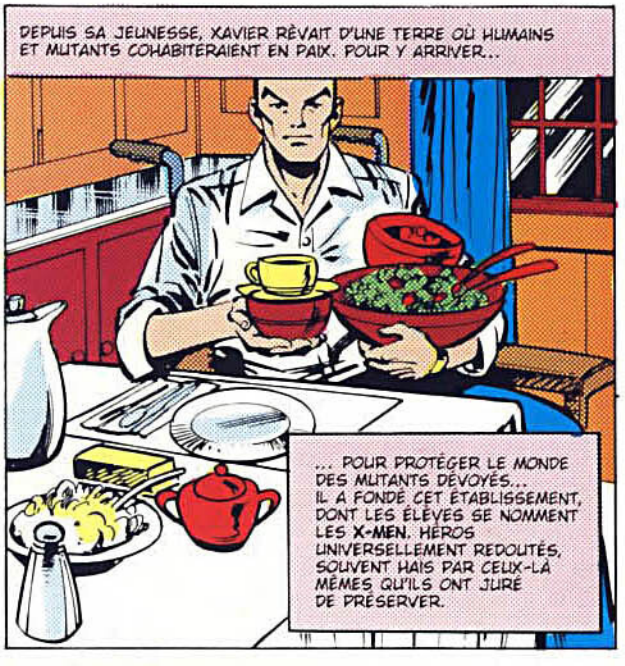
DEPUIS SA JEUNESSE, XAVIER RÊVAIT D'UNE TERRE OÙ HUMAINS ET MUTANTS COHABITERAIENT EN PAIX. POUR Y ARRIVER...
... POUR PROTÉGER LE MONDE DES MUTANTS DÉVOYÉS... IL A FONDÉ CET ÉTABLISSEMENT, DONT LES ÉLÈVES SE NOMMENT LES X-MEN. HÉROS UNIVERSELLEMENT REDOUTÉS, SOUVENT HAÏS PAR CEUX-LÀ MÊMES QU'ILS ONT JURÉ DE PRÉSERVER.

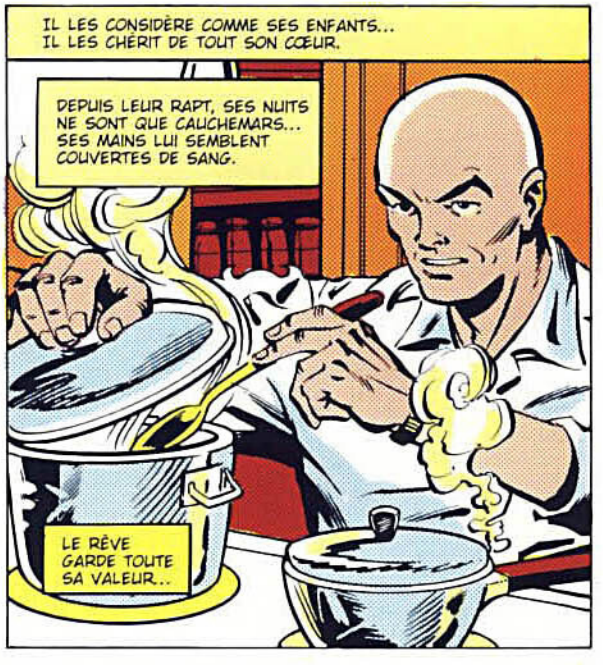
IL LES CONSIDÈRE COMME SES ENFANTS... IL LES CHÉRIT DE TOUT SON CŒUR.
DEPUIS LEUR RAPT, SES NUITS NE SONT QUE CAUCHEMARS... SES MAINS LUI SEMBLENT COUVERTES DE SANG.
LE RÊVE GARDE TOUTE SA VALEUR...

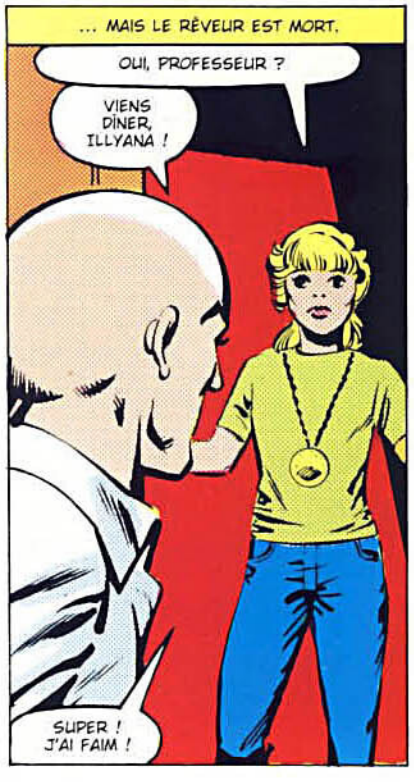
... MAIS LE RÊVEUR EST MORT.
OUI, PROFESSEUR ?
VIENS DÎNER, ILLYANA !
SUPER ! J'AI FAIM !


ILLYANA RASPOUTINE EST LA SŒUR DE COLOSSUS.
J'AI VISITÉ TOUTE LA MAISON, ELLE EST BIEN COMME JE ME RAPPELAIS...
... MAIS JUSTE POUR DEUX, ELLE FAIT VIDE. ÇA FAIT PEUR.


MOIRA SERA DE RETOUR LUNDI.
OUAIS, SUPER ! J'ADORE LE DR MCTAGGERT !
ELLE SERAIT RAVIE SI ELLE T'ENTENDAIT.
VOUS AUSSI, JE VOUS AIME BIEN.

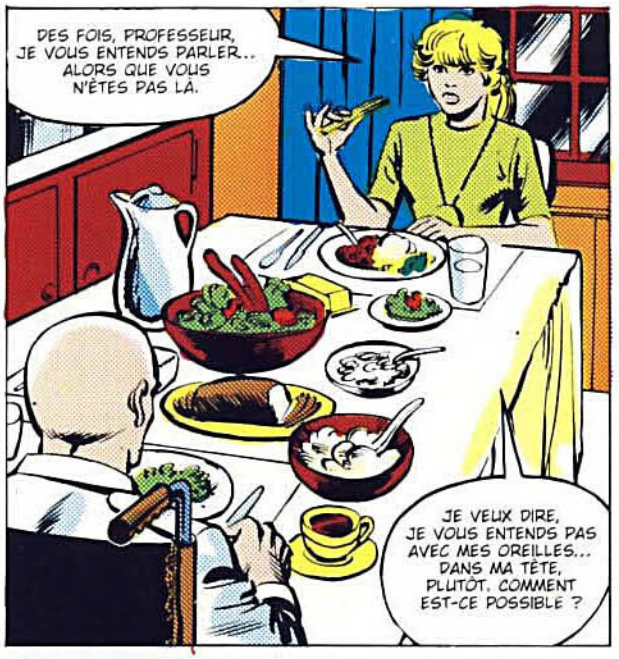

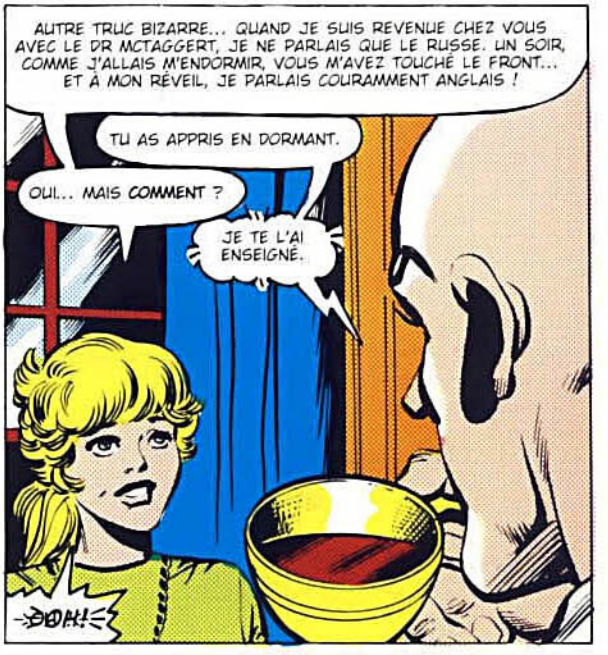





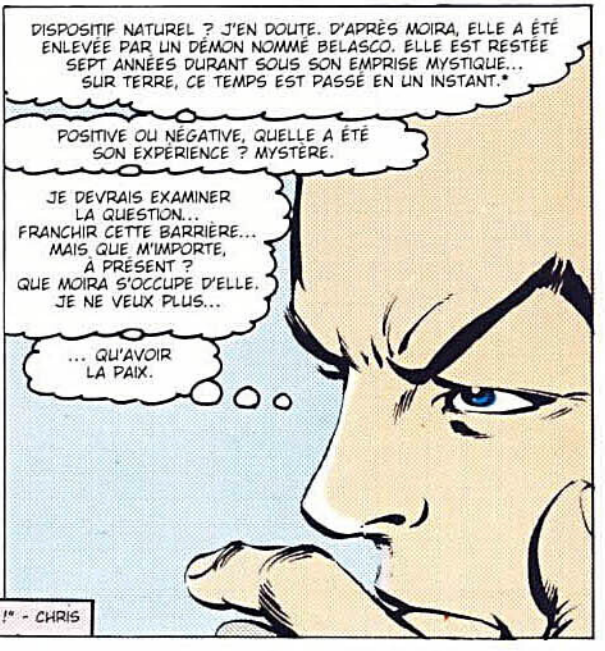

* "CASCADES !" - CHRIS

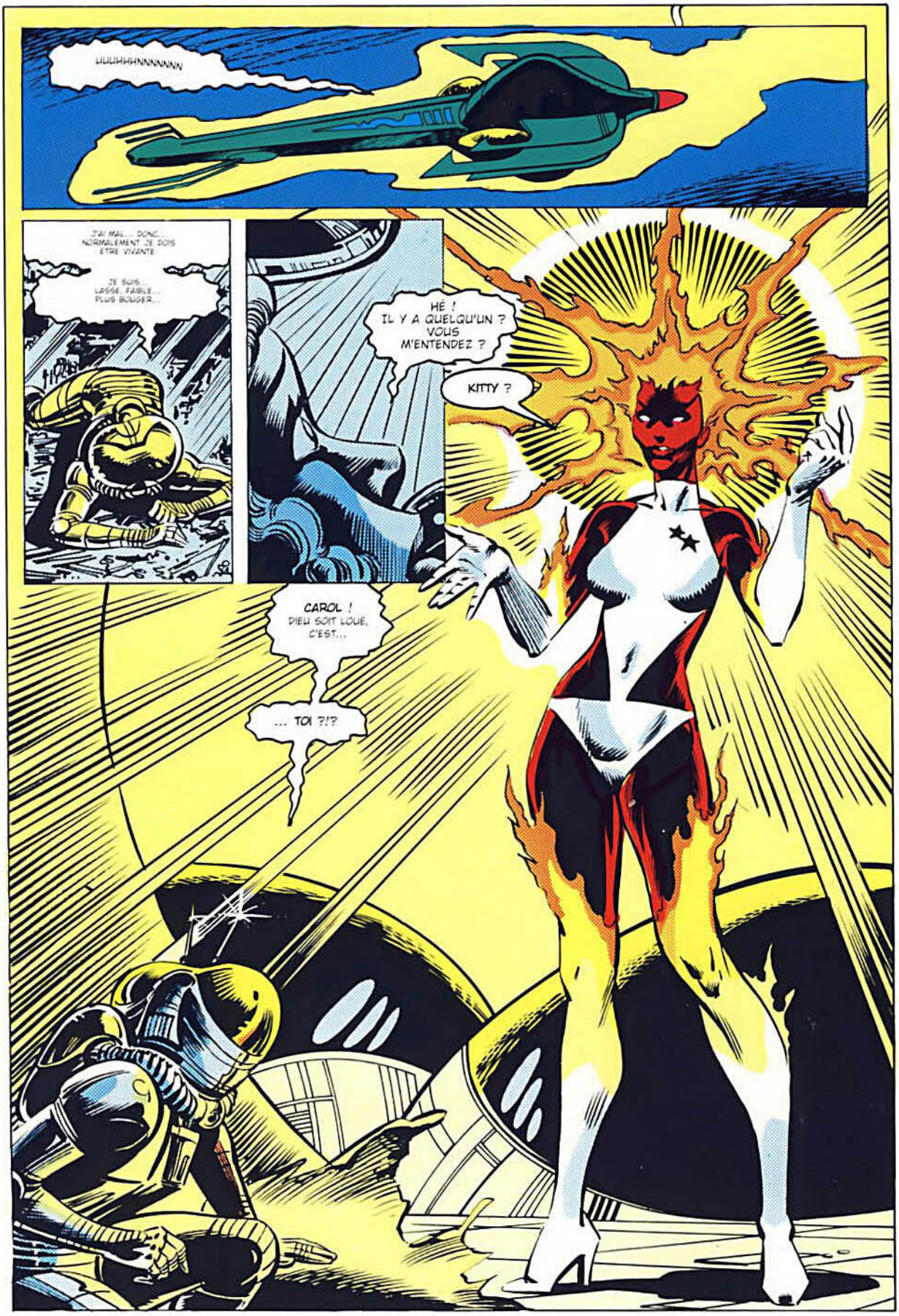
UUUHHHNNNNNNN
J'AI MAL... DONC NORMALEMENT JE DOIS ÊTRE VIVANTE
JE SUIS LASSE, FAIBLE... PLUS BOUGER...
HÉ ! IL Y A QUELQU'UN ? VOUS M'ENTENDEZ ?
KITTY ?
CAROL ! DIEU SOIT LOUÉ, C'EST...
... TOI ?!?


PLUS TARD, LES AUTRES ÉTANT RÉCONFORTÉS...
EST-CE UN CHANGEMENT DÉFINITIF ?
J'ESPÈRE.
ELLE EST BELLE ! QUAND JE L'AI VUE, J'AI CRU QUE C'ÉTAIT UN ANGE !
CHUT, KATZCHEN ! MÉNAGE TES FORCES. LAISSE-MOI FINIR DE T'EXAMINER.
MARRANT... Y A PAS LONGTEMPS, C'EST MOI QUI TE SOIGNAIS.
M-MM.
KURT, FARFADET... J'AI SI FROID !
NORMAL.
POURQUOI ON AVANCE PLUS ?
TU N'AS PU FAIRE QU'UN RAFISTOLAGE. LES COMMANDES D'HYPERESPACE SONT MORTES. ON A AUSSI PERDU LE GÉNÉRATEUR AUXILIAIRE, DONC L'ENVIRONNEMENT DE SURVIE.
IL FAUT FAIRE REPARTIR LE CŒUR MATIÈRE-ANTIMATIÈRE, SINON NOUS ALLONS TOUS GELER.
PAR QUEL MOYEN ?
EN SATURANT LES CELLULES D'ÉNERGIE...
MON ÉCLAIR ? LA RAFALE DE CYCLOPE...?
ÇA NE SUFFIRAIT PAS, ORORO. POUR Y ARRIVER...
... IL NOUS FAUDRAIT AU MOINS L'ÉQUIVALENT D'UNE ÉTOILE.
D'INSTINCT, ELLE SAIT CE QU'ELLE DOIT FAIRE.
ELLE PUISE AU PLUS PROFOND D'ELLE-MÊME. À CETTE LUMIÈRE DE L'ÂME, TOUTE NEUVE ET POURTANT SI ANCIENNE...

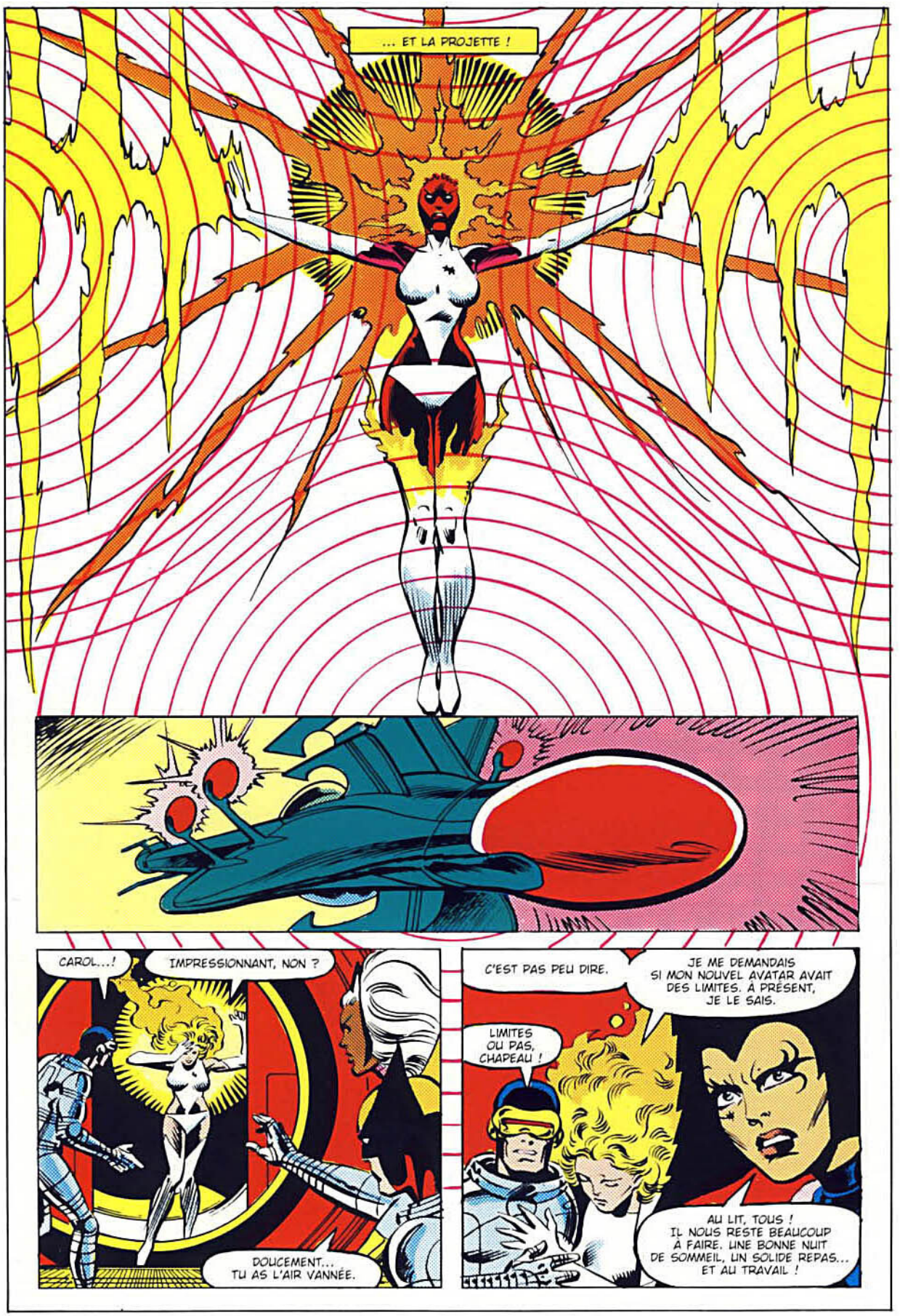
... ET LA PROJETTE !
CAROL...!
IMPRESSIONNANT, NON ?
DOUCEMENT... TU AS L'AIR VANNÉE.
C'EST PAS PEU DIRE.
JE ME DEMANDAIS SI MON NOUVEL AVATAR AVAIT DES LIMITES. À PRÉSENT, JE LE SAIS.
LIMITES OU PAS, CHAPEAU !
AU LIT, TOUS ! IL NOUS RESTE BEAUCOUP À FAIRE. UNE BONNE NUIT DE SOMMEIL, UN SOLIDE REPAS... ET AU TRAVAIL !

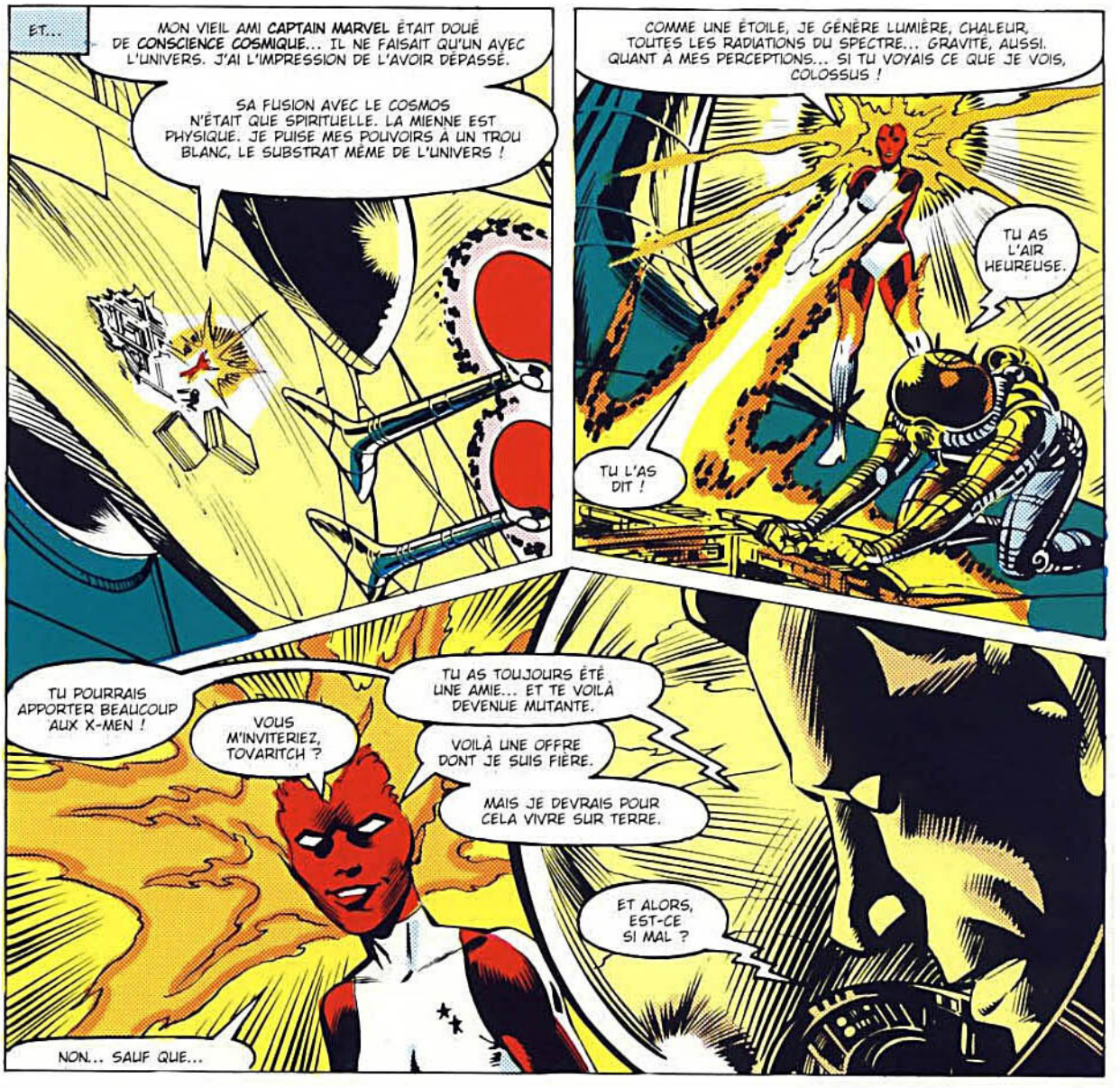
ET...
MON VIEIL AMI CAPTAIN MARVEL ÉTAIT DOUÉ DE CONSCIENCE COSMIQUE... IL NE FAISAIT QU'UN AVEC L'UNIVERS. J'AI L'IMPRESSION DE L'AVOIR DÉPASSÉ.
SA FUSION AVEC LE COSMOS N'ÉTAIT QUE SPIRITUELLE. LA MIENNE EST PHYSIQUE. JE PUISE MES POUVOIRS À UN TROU BLANC, LE SUBSTRAT MÊME DE L'UNIVERS !
COMME UNE ÉTOILE, JE GÉNÈRE LUMIÈRE, CHALEUR, TOUTES LES RADIATIONS DU SPECTRE... GRAVITÉ, AUSSI. QUANT À MES PERCEPTIONS... SI TU VOYAIS CE QUE JE VOIS, COLOSSUS !
TU AS L'AIR HEUREUSE.
TU L'AS DIT !
TU POURRAIS APPORTER BEAUCOUP AUX X-MEN !
VOUS M'INVITERIEZ, TOVARITCH ?
TU AS TOUJOURS ÉTÉ UNE AMIE... ET TE VOILÀ DEVENUE MUTANTE.
VOILÀ UNE OFFRE DONT JE SUIS FIÈRE.
MAIS JE DEVRAIS POUR CELA VIVRE SUR TERRE.
ET ALORS, EST-CE SI MAL ?
NON... SAUF QUE...

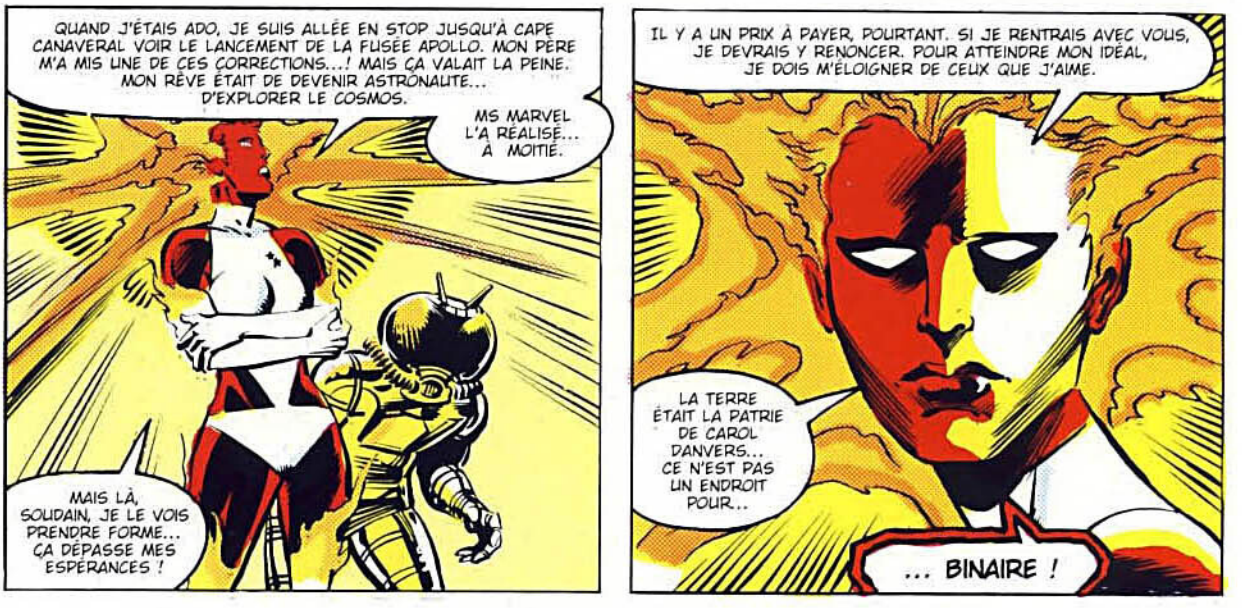
QUAND J'ÉTAIS ADO, JE SUIS ALLÉE EN STOP JUSQU'À CAPE CANAVERAL VOIR LE LANCEMENT DE LA FUSÉE APOLLO. MON PÈRE M'A MIS UNE DE CES CORRECTIONS...! MAIS ÇA VALAIT LA PEINE. MON RÊVE ÉTAIT DE DEVENIR ASTRONAUTE... D'EXPLORER LE COSMOS.
MS MARVEL L'A RÉALISÉ... À MOITIÉ.
MAIS LÀ, SOUDAIN, JE LE VOIS PRENDRE FORME... ÇA DÉPASSE MES ESPÉRANCES !
IL Y A UN PRIX À PAYER, POURTANT. SI JE RENTRAIS AVEC VOUS, JE DEVRAIS Y RENONCER. POUR ATTEINDRE MON IDÉAL, JE DOIS M'ÉLOIGNER DE CEUX QUE J'AIME.
LA TERRE ÉTAIT LA PATRIE DE CAROL DANVERS... CE N'EST PAS UN ENDROIT POUR...
... BINAIRE !


ARRÊTE DE GIGOTER, LAISSE-MOI FINIR.
RESPIRE À FOND... TOUSSE.
:-KOF !:-
TON DIAGNOSTIC, DOC ? JE SURVIVRAI ?
MMM...
SUPER, COMME RÉPONSE. TU SAIS CE QUE TU FAIS, AU MOINS ?


J'ESPÈRE. POUR TOI SURTOUT.
TU VAS BEAUCOUP MIEUX...
JE ME SENS BIEN.


ME DORLOTER PENDANT QUE VOUS VOUS ÉREINTEZ TOUS AU TRAVAIL, ÇA ME FAIT MAL !
NOBLE PENSÉE ! DORLOTE-TOI, PETITE, TU L'AS LARGEMENT MÉRITÉ.
NE BOUGE PAS, ESSAIE DE DORMIR. BOIS TON THÉ AU MIEL ET TON POTAGE. JE REPASSERAI TE VOIR DANS QUELQUES HEURES. VERSTEHEN ? GUT. AUF WIEDERSEHEN, KATZCHEN.

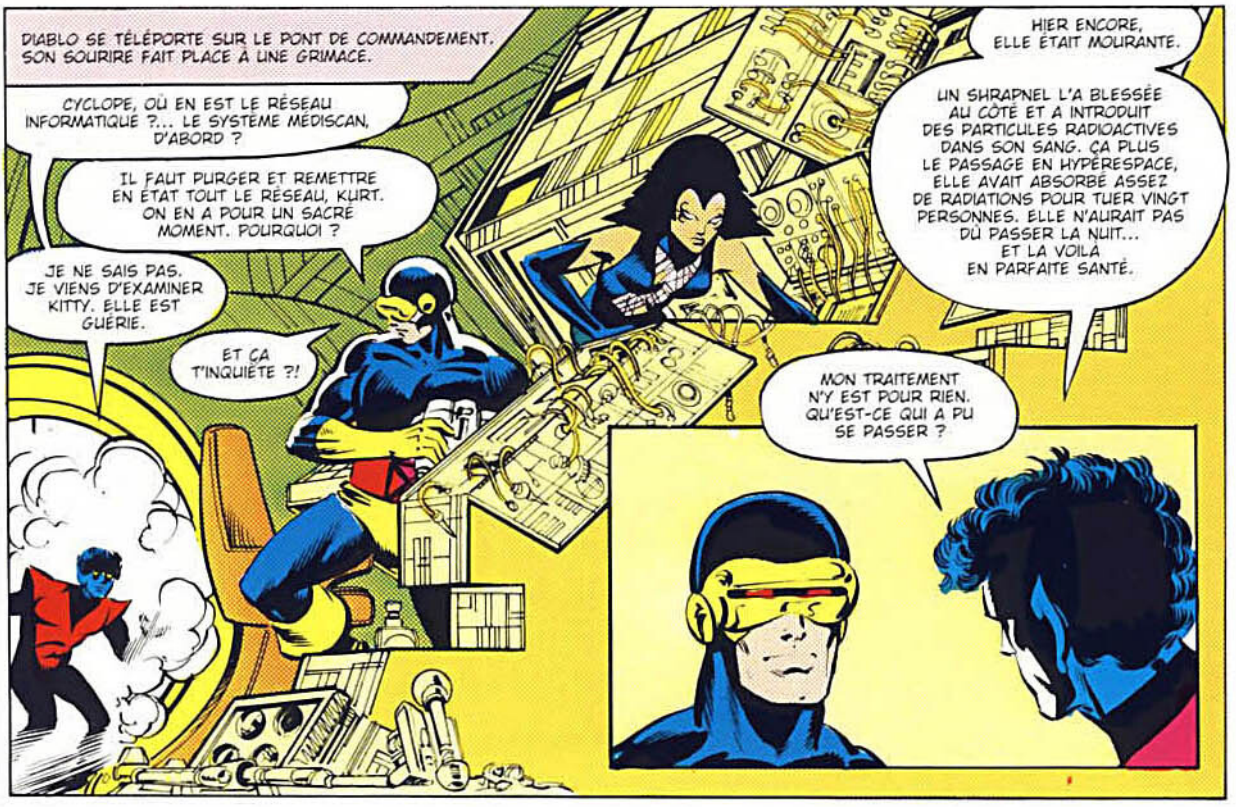
DIABLO SE TÉLÉPORTE SUR LE PONT DE COMMANDEMENT. SON SOURIRE FAIT PLACE À UNE GRIMACE.
CYCLOPE, OÙ EN EST LE RÉSEAU INFORMATIQUE ?... LE SYSTÈME MÉDISCAN, D'ABORD ?
IL FAUT PURGER ET REMETTRE EN ÉTAT TOUT LE RÉSEAU, KURT. ON EN A POUR UN SACRÉ MOMENT. POURQUOI ?
JE NE SAIS PAS. JE VIENS D'EXAMINER KITTY. ELLE EST GUÉRIE.
ET ÇA T'INQUIÈTE ?!
HIER ENCORE, ELLE ÉTAIT MOURANTE.
UN SHRAPNEL L'A BLESSÉE AU CÔTÉ ET A INTRODUIT DES PARTICULES RADIOACTIVES DANS SON SANG. ÇA PLUS LE PASSAGE EN HYPERESPACE, ELLE AVAIT ABSORBÉ ASSEZ DE RADIATIONS POUR TUER VINGT PERSONNES. ELLE N'AURAIT PAS DÛ PASSER LA NUIT... ET LA VOILÀ EN PARFAITE SANTÉ.
MON TRAITEMENT N'Y EST POUR RIEN. QU'EST-CE QUI A PU SE PASSER ?


ARRÊTE DE TE POSER DES QUESTIONS, FARFADET.
POURQUOI TU DIS ÇA ?
LA P'TIOTE VA BIEN, QUE VEUX-TU DE PLUS ?
COMPRENDRE POURQUOI.
DEPUIS QU'ON A ÉCHAPPÉ AUX BROODS, TU TE BALADES COMME UNE ÂME EN PEINE. EXPLIQUE-TOI, PARLE. IL EST GRAND TEMPS.
POURQUOI TU M'AS EMPÊCHÉ DE SCRAFFER LA REINE QUAND JE LA TENAIS, CYKE ?! ÇA, AU MOINS, ÇA AURAIT PORTÉ UN COUP... FATAL, PEUT-ÊTRE... À TOUTE LEUR RACE !
JE TE LE RÉPÈTE, LES X-MEN NE TUENT PAS.
SNIKT
TU PARIES ?
NON, JE VOULAIS PAS DIRE ÇA. TOUTES CES HISTOIRES ME RENDENT NERVEUX, PARDON.
AU FOND, Y A MÊME PAS DE QUOI... ON S'EN EST TIRÉS INDEMNES, TOUT VA BIEN, TOUT BAIGNE, ALLÉLUIA, MES FRÈRES !
MEIN GOTT.
ON EST COPAINS, TOUS LES DEUX, SCOTT. IL ME PARLERA PEUT-ÊTRE.
RESTE, KURT. LILANDRA A BESOIN DE TON AIDE.
KITTY D'UN CÔTÉ, LOGAN DE L'AUTRE... TOUT ÇA VEUT DIRE QUELQUE CHOSE ! ET J'ENTENDS SAVOIR QUOI !

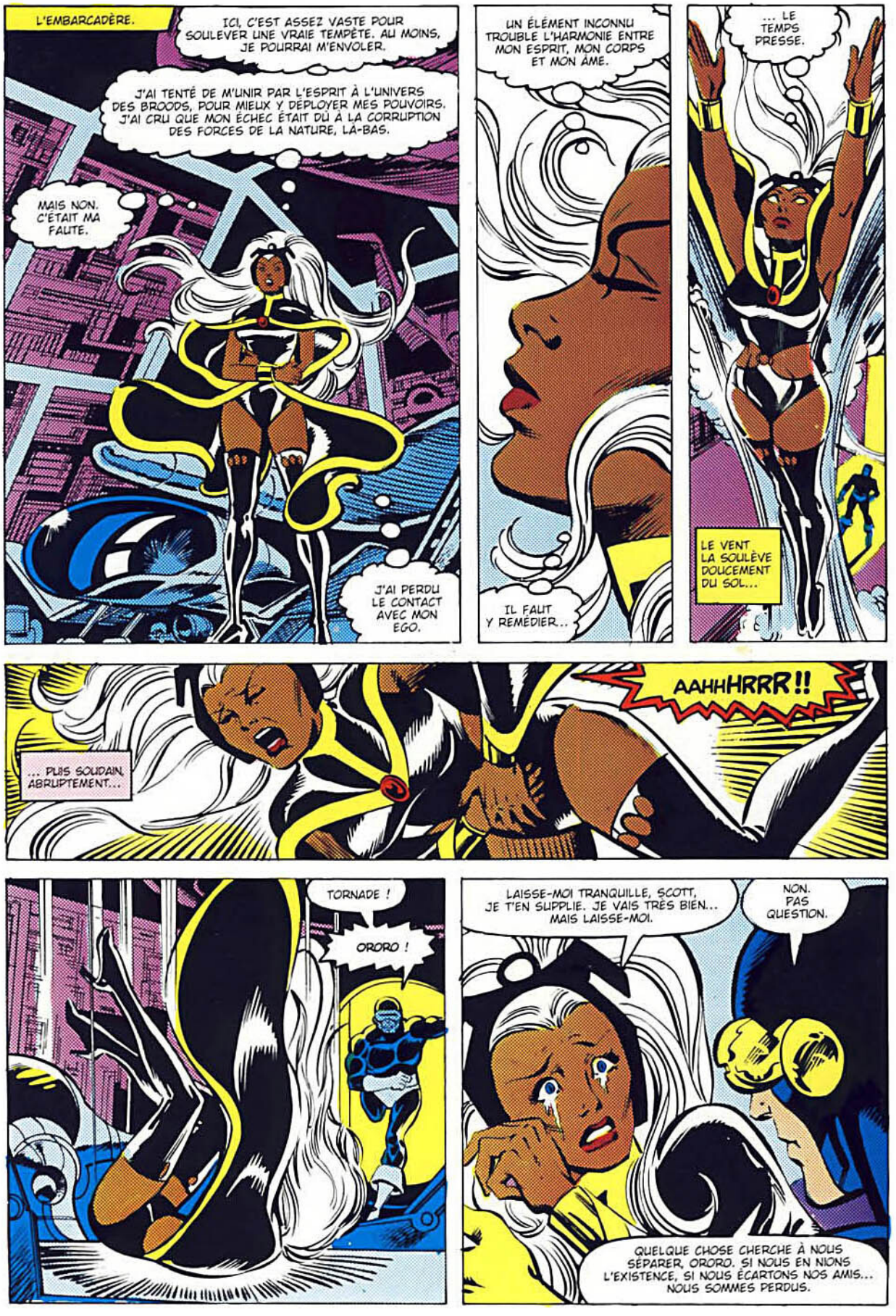
L'EMBARCADÈRE.
ICI, C'EST ASSEZ VASTE POUR SOULEVER UNE VRAIE TEMPÊTE. AU MOINS, JE POURRAI M'ENVOLER.
J'AI TENTÉ DE M'UNIR PAR L'ESPRIT À L'UNIVERS DES BROODS, POUR MIEUX Y DÉPLOYER MES POUVOIRS. J'AI CRU QUE MON ÉCHEC ÉTAIT DÛ À LA CORRUPTION DES FORCES DE LA NATURE, LÀ-BAS.
MAIS NON. C'ÉTAIT MA FAUTE.
J'AI PERDU LE CONTACT AVEC MON EGO.
UN ÉLÉMENT INCONNU TROUBLE L'HARMONIE ENTRE MON ESPRIT, MON CORPS ET MON ÂME.
IL FAUT Y REMÉDIER...
... LE TEMPS PRESSE.
LE VENT LA SOULÈVE DOUCEMENT DU SOL...
... PUIS SOUDAIN, ABRUPTEMENT...
AAHHHRRR!!
TORNADE !
ORORO !
LAISSE-MOI TRANQUILLE, SCOTT, JE T'EN SUPPLIE. JE VAIS TRÈS BIEN... MAIS LAISSE-MOI.
NON. PAS QUESTION.
QUELQUE CHOSE CHERCHE À NOUS SÉPARER, ORORO. SI NOUS EN NIONS L'EXISTENCE, SI NOUS ÉCARTONS NOS AMIS... NOUS SOMMES PERDUS.

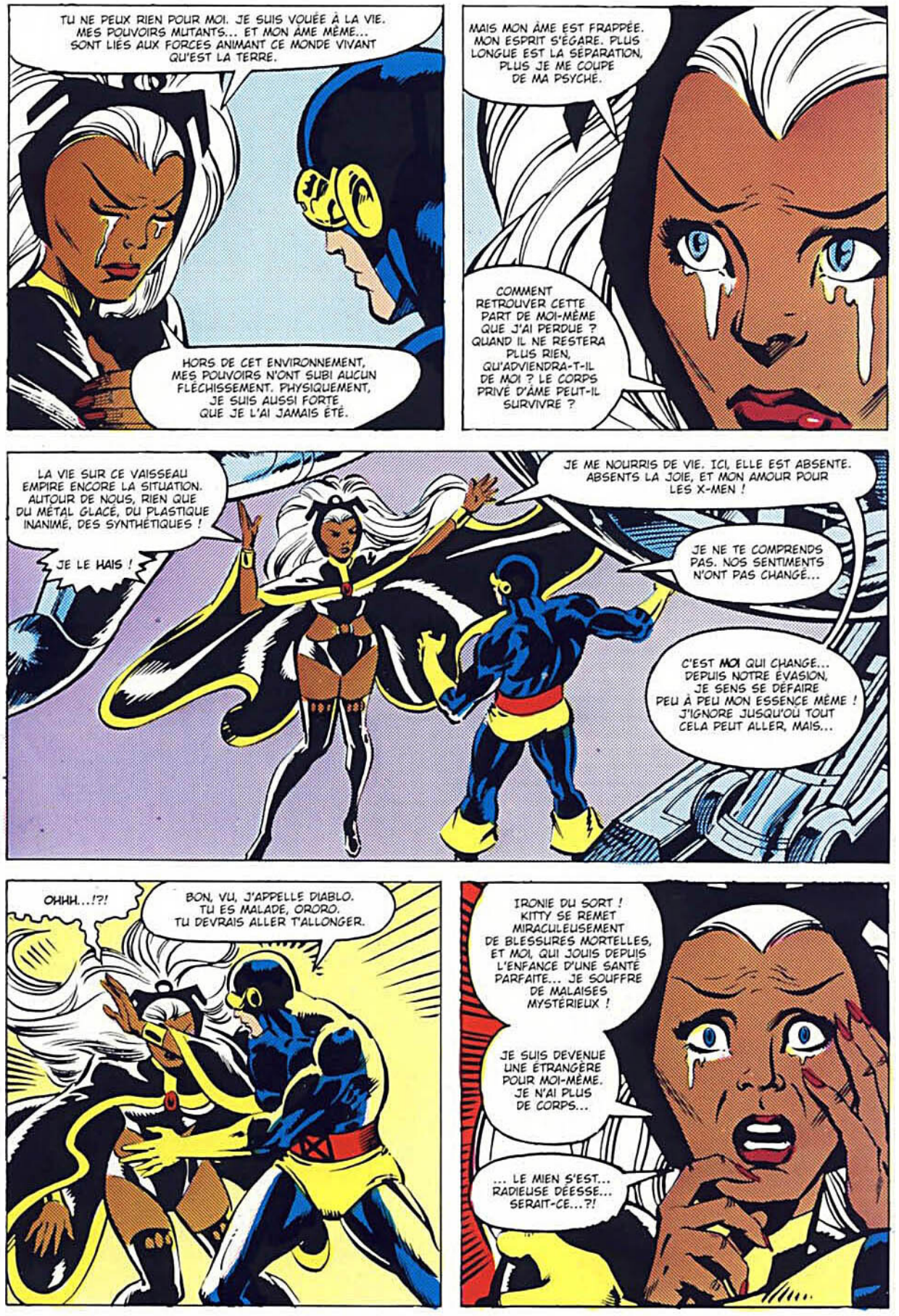
TU NE PEUX RIEN POUR MOI. JE SUIS VOUÉE À LA VIE. MES POUVOIRS MUTANTS... ET MON ÂME MÊME... SONT LIÉS AUX FORCES ANIMANT CE MONDE VIVANT QU'EST LA TERRE.
HORS DE CET ENVIRONNEMENT, MES POUVOIRS N'ONT SUBI AUCUN FLÉCHISSEMENT. PHYSIQUEMENT, JE SUIS AUSSI FORTE QUE JE L'AI JAMAIS ÉTÉ.
MAIS MON ÂME EST FRAPPÉE. MON ESPRIT S'ÉGARE. PLUS LONGUE EST LA SÉPARATION, PLUS JE ME COUPE DE MA PSYCHE.
COMMENT RETROUVER CETTE PART DE MOI-MÊME QUE J'AI PERDUE ? QUAND IL NE RESTERA PLUS RIEN, QU'ADVIENDRA-T-IL DE MOI ? LE CORPS PRIVÉ D'ÂME PEUT-IL SURVIVRE ?
LA VIE SUR CE VAISSEAU EMPIRE ENCORE LA SITUATION. AUTOUR DE NOUS, RIEN QUE DU MÉTAL GLACÉ, DU PLASTIQUE INANIMÉ, DES SYNTHÉTIQUES !
JE LE HAIS !
JE ME NOURRIS DE VIE. ICI, ELLE EST ABSENTE. ABSENTS LA JOIE, ET MON AMOUR POUR LES X-MEN !
JE NE TE COMPRENDS PAS. NOS SENTIMENTS N'ONT PAS CHANGÉ...
C'EST MOI QUI CHANGE... DEPUIS NOTRE ÉVASION, JE SENS SE DÉFAIRE PEU À PEU MON ESSENCE MÊME ! J'IGNORE JUSQU'OÙ TOUT CELA PEUT ALLER, MAIS...
OHHH...!?!
BON, VU, J'APPELLE DIABLO. TU ES MALADE, ORORO. TU DEVRAIS ALLER T'ALLONGER.
IRONIE DU SORT ! KITTY SE REMET MIRACULEUSEMENT DE BLESSURES MORTELLES, ET MOI, QUI JOUIS DEPUIS L'ENFANCE D'UNE SANTÉ PARFAITE... JE SOUFFRE DE MALAISES MYSTÉRIEUX !
JE SUIS DEVENUE UNE ÉTRANGÈRE POUR MOI-MÊME. JE N'AI PLUS DE CORPS...
... LE MIEN S'EST... RADIEUSE DÉESSE... SERAIT-CE...?!


C'EST ÉVIDENT, IMPENSABLE... ÇA NE M'A PAS EFFLEURÉE.
SCOTT, JE SENS... UNE VIE EN MOI !
UN ENFANT !
C-COMMENT...?!
LAISSE-MOI VOIR... D'OÙ VIENS-TU, MON TOUT PETIT ? QUI DONC T'A...?
NON.
NON !
DÉESSE !
UNE FORMIDABLE RAFALE DE VENT PROJETTE CYCLOPE À L'AUTRE BOUT DE L'EMBARCADÈRE.
LE HUBLOT EXPLOSE.
SLAM
ORORO !?
TORNADE ?


ELLE DÉBLOQUE ! ELLE A FUI À BORD D'UNE CHALOUPE... EN ABANDONNANT SON COSTUME !
CAROL, VA LA CHERCHER. TOUS LES SCANNERS SONT OUT. SI ON LA PERD DE VUE DANS CE NUAGE, ON LA RETROUVERA PAS !
C'EST PEUT-ÊTRE CE QU'ELLE VEUT ?
ELLE EST FOLLE !
ELLE A SES RAISONS.
LESQUELLES ? ÇA SUFFIT, TOI, ASSEZ FAIT DE MYSTÈRE ! EXPLIQUE CE QUI SE PASSE !
OUAIS. JE SAIS.
J'AURAIS DÛ PARLER... SUR LA PLANÈTE BROOD, OU APRÈS NOTRE ÉVASION.
J'AI ESSAYÉ, J'AI PAS PU... PEUR DE VOUS FAIRE MAL.
L'IDÉE M'EST VENUE DE VOUS TUER... J'AI PAS PU NON PLUS. TANT QU'Y A DE LA VIE, Y A DE L'ESPOIR, JE ME DISAIS. QUI SAIT ? LES MIRACLES ÇA ARRIVE.
SÛR, TOUT EST ENCORE POSSIBLE.
MAIS J'Y CROIS PAS TROP.
APRÈS NOUS AVOIR KIDNAPPÉS, LES SLEAZOÏDES NOUS ONT AMENÉS À LEUR REINE... LEUR "MÈRE-À-TOUS". ELLE A IMPLANTÉ UN ŒUF DANS CHACUN DE NOUS...
... UN ŒUF CONTENANT UN EMBRYON DE REINE. IL EST FIXÉ À NOTRE SYSTÈME NERVEUX, ON PEUT PAS L'ÔTER CHIRURGICALEMENT. QUAND IL ÉCLORA, ON SE MÉTAMORPHOSERA.
LE CORPS DE L'HÔTE SE TRANSFORMERA EN JEUNE SLEAZOÏDE. PENDANT LE PROCESSUS, IL ABSORBERA NOTRE POTENTIEL GÉNÉTIQUE, QUI SE TRANSMETTRA À SES DESCENDANTS.



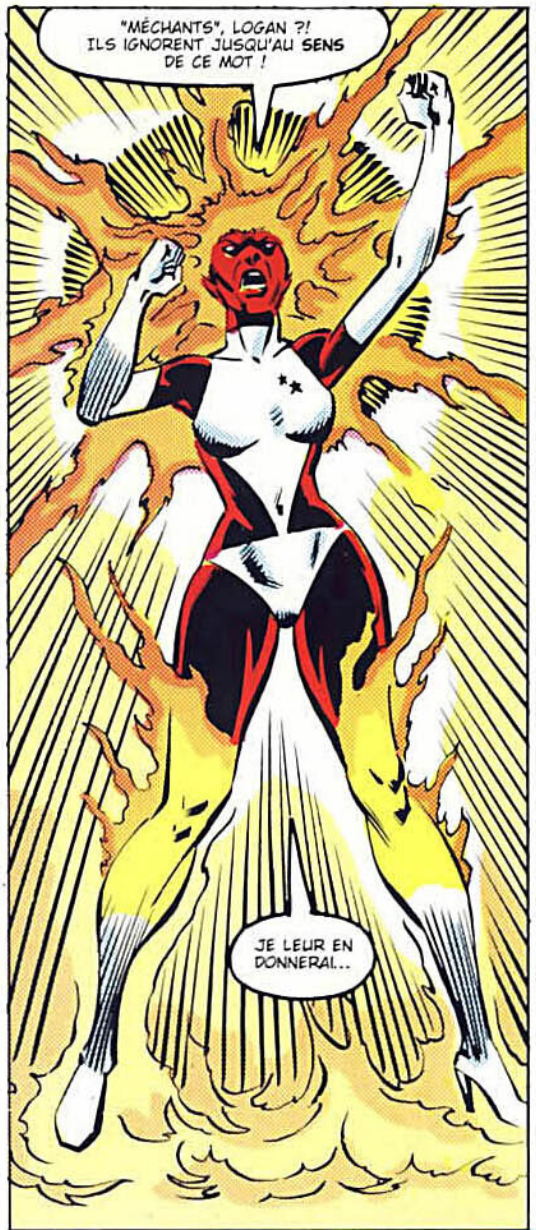

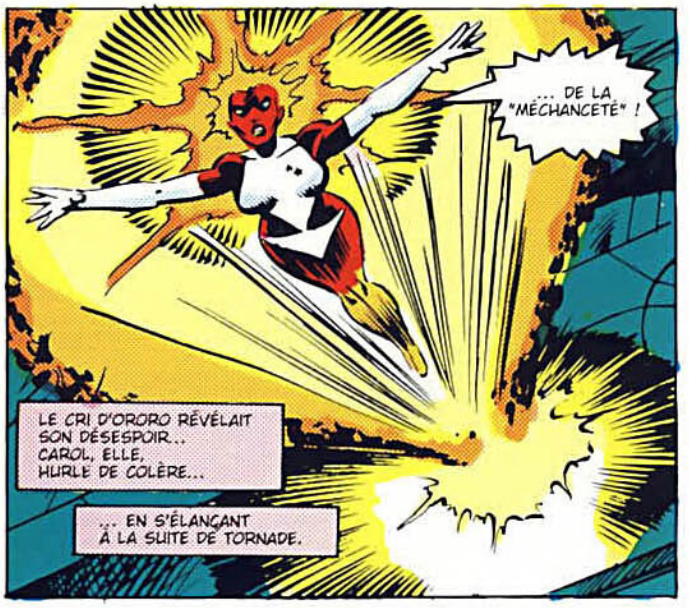

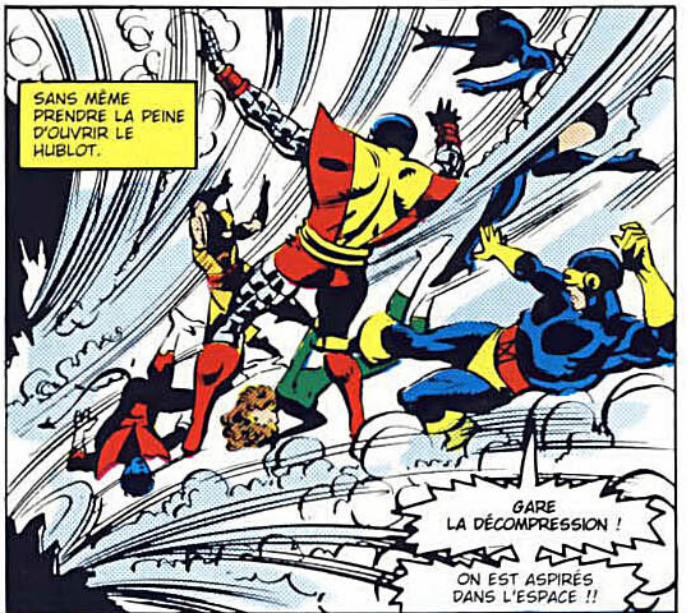

LA SUITE... BIENTÔT !

ON ENCHAÎNE SUR LE RETOUR DE DRACULA !

Stan Lee PRÉSENTE

LES ÉTRANGES X-MEN !

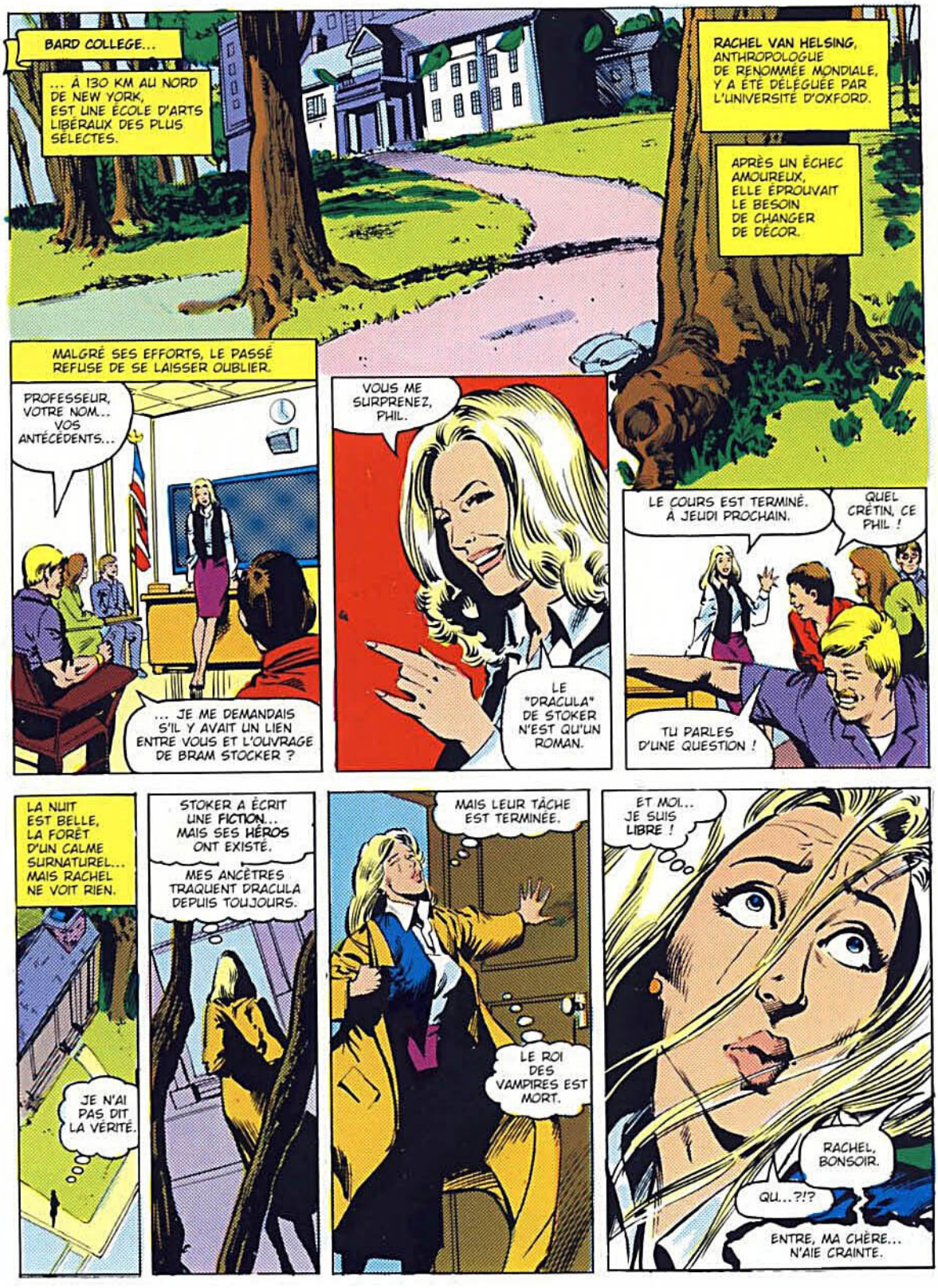


STAN LEE présente
GUERRE
DRACULA !!
TU SEMBLES STUPÉFAITE. AS-TU RÉELLEMENT PU ME CROIRE TRÉPASSÉ POUR DE BON ?
QUE NON !
TA FAMILLE A TROP LONGTEMPS EMPOISONNÉ MON EXISTENCE ! ET TE VOICI, DERNIÈRE DE TA LIGNÉE !
CE SOIR SEULEMENT, NOTRE CONFLIT ANCESTRAL VA S'ACHEVER !
Chris Claremont, script
Bill Sienkiewicz, dessin
Bob Wiacek, encrage
BIT, lettrage
Glynis Wein, couleurs
Louise Jones, Jim Shooter, rédaction USA


DU SANG !
UN PEU PLUS TARD. LE CŒUR D'UNE PETITE FILLE EST BRISÉ.
ORORO, POURQUOI ?
C'EST PAS JUSTE ! ILS ONT PAS LE DROIT !.
KATZCHEN, ARRÊTE DE... ACH DU LEIBER !
ELLE S'APPELLE KITTY PRYDE. ELLE EST INSCRITE À L'ÉCOLE POUR JEUNES SURDOUÉS DU PR XAVIER, UNE INSTITUTION COMME IL N'Y EN PAS DEUX AU MONDE... RÉSERVÉE À DES ÉTUDIANTS EUX AUSSI UNIQUES EN LEUR GENRE.
CAR CE SONT TOUS DES MUTANTS, DES ÊTRES HUMAINS NATURELLEMENT DOUÉS DE POUVOIRS FANTASTIQUES. SOUS LA HOULETTE DE XAVIER, ILS CONSTITUENT L'ÉQUIPE DES X-MEN, LA CÉLÈBRE SUPER-ÉQUIPE HORS-LA-LOI !


CE N'EST PAS LA FIN DU MONDE, CHATON.
C'EST LA FIN DU MIEN !
HÉ, LES GARS... MON DIEU !
CYCLOPE !
ILS AVAIENT PROMIS, ORORO ! ILS AVAIENT PROMIS DE DISCUTER SANS S'ÉNERVER... DE TOUT FAIRE POUR SAUVER LEUR COUPLE !
ILS M'ONT... MENTI !!
TU ES DURE POUR EUX...
POURQUOI PAS ? ILS LE SONT BIEN AVEC MOI !
ILS SE FICHENT DE MOI, S'ILS M'AIMAIENT ILS FERAIENT PAS UNE CHOSE PAREILLE ! ILS PENSENT QU'À EUX !
DIABLO... QU'EST-CE QUI LUI ARRIVE ?
SES PARENTS SONT EN TRAIN DE DIVORCER.
ILS ONT ESSAYÉ HONNÊTEMENT, KITTY. ILS TE LE DISENT DANS LEUR LETTRE. POUR EUX AUSSI, C'EST DOULOUREUX.
HEIN, TU PRENDS LEUR DÉFENSE ?!
JE TE CROYAIS MON AMIE, ET...
NOUS SOMMES TOUS TES AMIS.
D'ABORD, SI JE COMPTAIS VRAIMENT POUR EUX... ILS M'AURAIENT ANNONCÉ LEUR DÉCISION EN FACE !


ASSEZ, CHATON ! CESSE DE TE COMPORTER EN GAMINE.
TAIS-TOI ! TU N'ES PAS MA MÈRE !
J'AI PLUS DE MÈRE... PLUS DE PÈRE NON PLUS, JE SUIS SEULE !
À BOUT DE SOUFFLE, SANGLOTANT CONVULSIVEMENT, KITTY TRAVERSE LE CORPS D'ORORO...
... ET SE RÉFUGIE...
... DANS SA CHAMBRE.
SLAM!
MAMAN, PAPA... POURQUOI ?
C'EST MA FAUTE ? SI J'ÉTAIS RESTÉE À LA MAISON, VOUS N'AURIEZ PAS FAIT ÇA, PEUT-ÊTRE ? PARDON... C'EST VRAI, JE ME PLAIS VACHEMENT ICI...
JE SUIS HEUREUSE AVEC LES X-MEN. JE L'AURAIS ÉTÉ PLUS ENCORE AVEC VOUS.
FAIRE PARTIE DES X-MEN, C'EST HYPER-IMPORTANT DANS MA VIE, MAIS POUR VOUS, POUR NOUS... J'ÉTAIS PRÊTE À TOUT ABANDONNER, TOUT DE SUITE !
MAIS VOUS M'AVEZ LAISSÉ AUCUNE CHANCE !

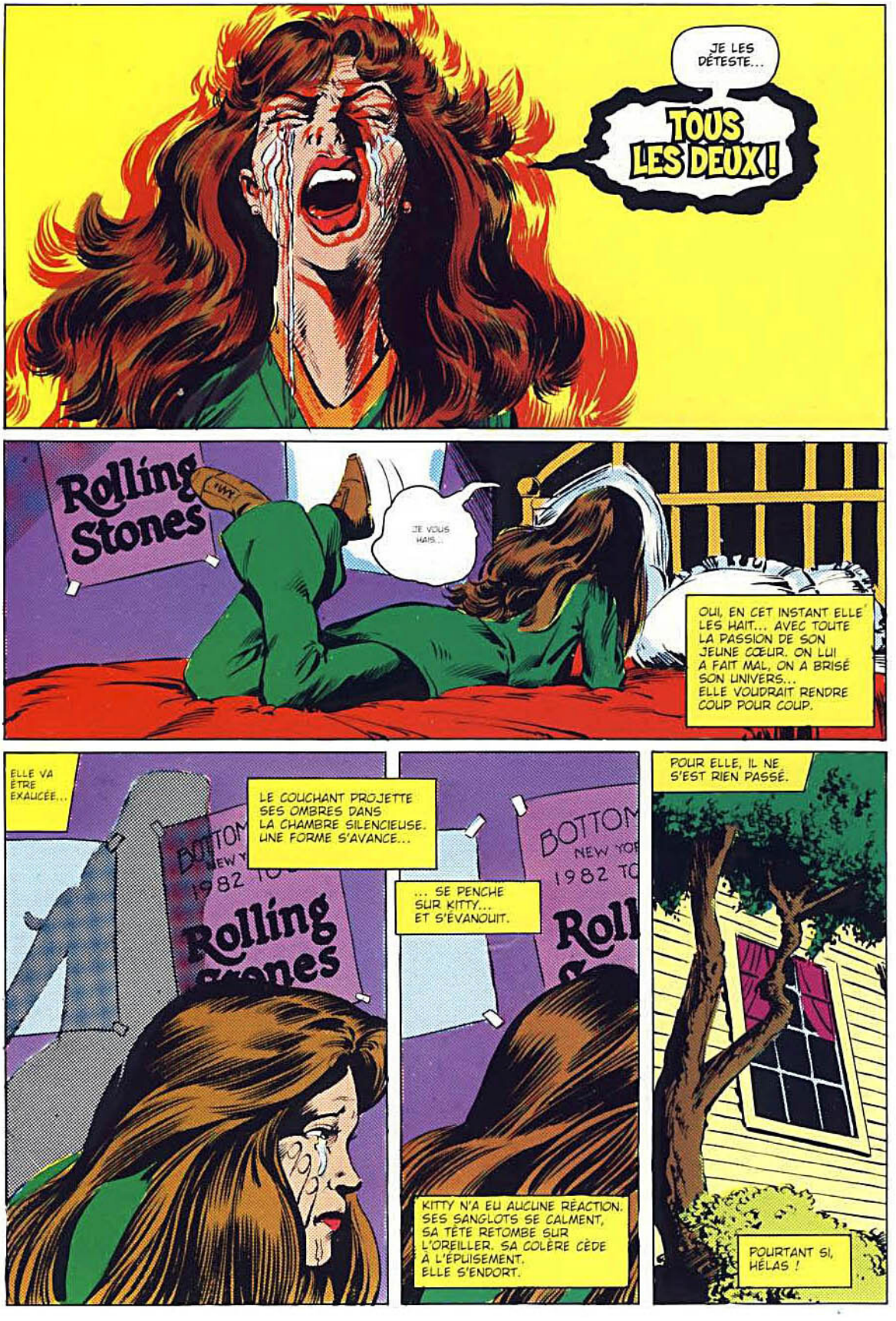
JE LES DÉTESTE...
TOUS LES DEUX !
Rolling Stones
JE VOUS HAIS...
OUI, EN CET INSTANT ELLE LES HAIT... AVEC TOUTE LA PASSION DE SON JEUNE CŒUR. ON LUI A FAIT MAL, ON A BRISÉ SON UNIVERS... ELLE VOUDRAIT RENDRE COUP POUR COUP.
ELLE VA ÊTRE EXAUCÉE...
LE COUCHANT PROJETTE SES OMBRES DANS LA CHAMBRE SILENCIEUSE. UNE FORME S'AVANCE...
... SE PENCHE SUR KITTY... ET S'ÉVANOUIT.
KITTY N'A EU AUCUNE RÉACTION. SES SANGLOTS SE CALMENT, SA TÊTE RETOMBE SUR L'OREILLER. SA COLÈRE CÈDE À L'ÉPUISEMENT. ELLE S'ENDORT.
POUR ELLE, IL NE S'EST RIEN PASSÉ.
POURTANT SI, HÉLAS !

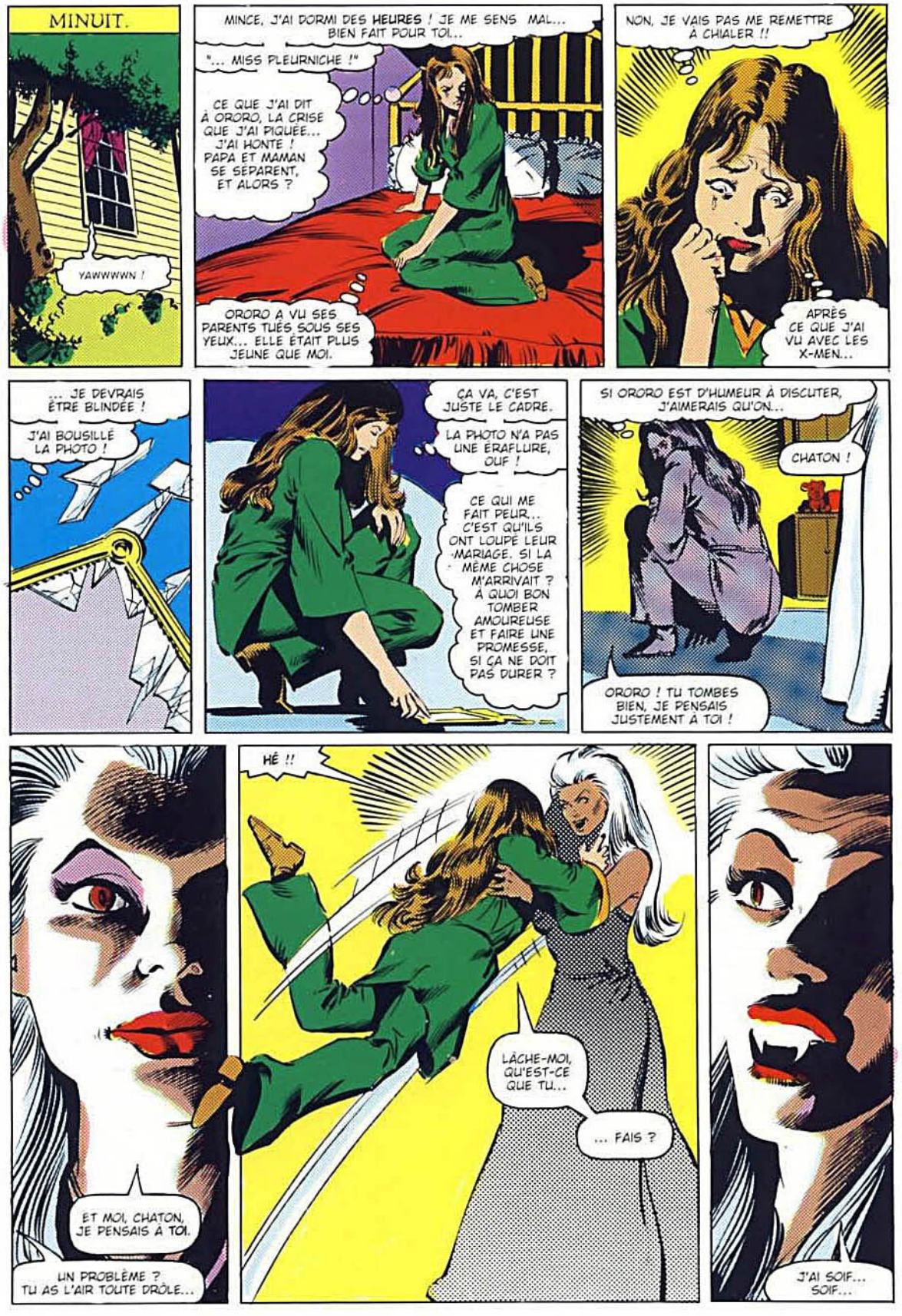
MINUIT.
YAWWWWN !
MINCE, J'AI DORMI DES HEURES ! JE ME SENS MAL... BIEN FAIT POUR TOI...
"... MISS PLEURNICHE !"
CE QUE J'AI DIT À ORORO, LA CRISE QUE J'AI PIQUÉE... J'AI HONTE ! PAPA ET MAMAN SE SÉPARENT, ET ALORS ?
ORORO A VU SES PARENTS TUÉS SOUS SES YEUX... ELLE ÉTAIT PLUS JEUNE QUE MOI.
NON, JE VAIS PAS ME REMETTRE À CHIALER !!
APRÈS CE QUE J'AI VU AVEC LES X-MEN...
... JE DEVRAIS ÊTRE BLINDÉE !
J'AI BOUSILLÉ LA PHOTO !
ÇA VA, C'EST JUSTE LE CADRE.
LA PHOTO N'A PAS UNE ÉRAFLURE, OUF !
CE QUI ME FAIT PEUR... C'EST QU'ILS ONT LOUPÉ LEUR MARIAGE. SI LA MÊME CHOSE M'ARRIVAIT ? À QUOI BON TOMBER AMOUREUSE ET FAIRE UNE PROMESSE, SI ÇA NE DOIT PAS DURER ?
SI ORORO EST D'HUMEUR À DISCUTER, J'AIMERAIS QU'ON...
CHATON !
ORORO ! TU TOMBES BIEN, JE PENSAIS JUSTEMENT À TOI !
ET MOI, CHATON, JE PENSAIS À TOI.
UN PROBLÈME ? TU AS L'AIR TOUTE DRÔLE...
HÉ !!
LÂCHE-MOI, QU'EST-CE QUE TU...
... FAIS ?
J'AI SOIF... SOIF...


... DE TON SANG !
NON !
SI !!



Ororo visite ainsi chacun de ses équipiers...

... COLOSSUS...



WOLVERINE...



... CYCLOPE...



... et DIABLO...

... leur accordant un instant de pure extase, puis les plongeant dans l'oubli. Ils sont ses amis, ses frères... mais malgré son affection...

... elle n'hésite pas à attenter à leur vie. La miséricorde est une émotion **humaine**.

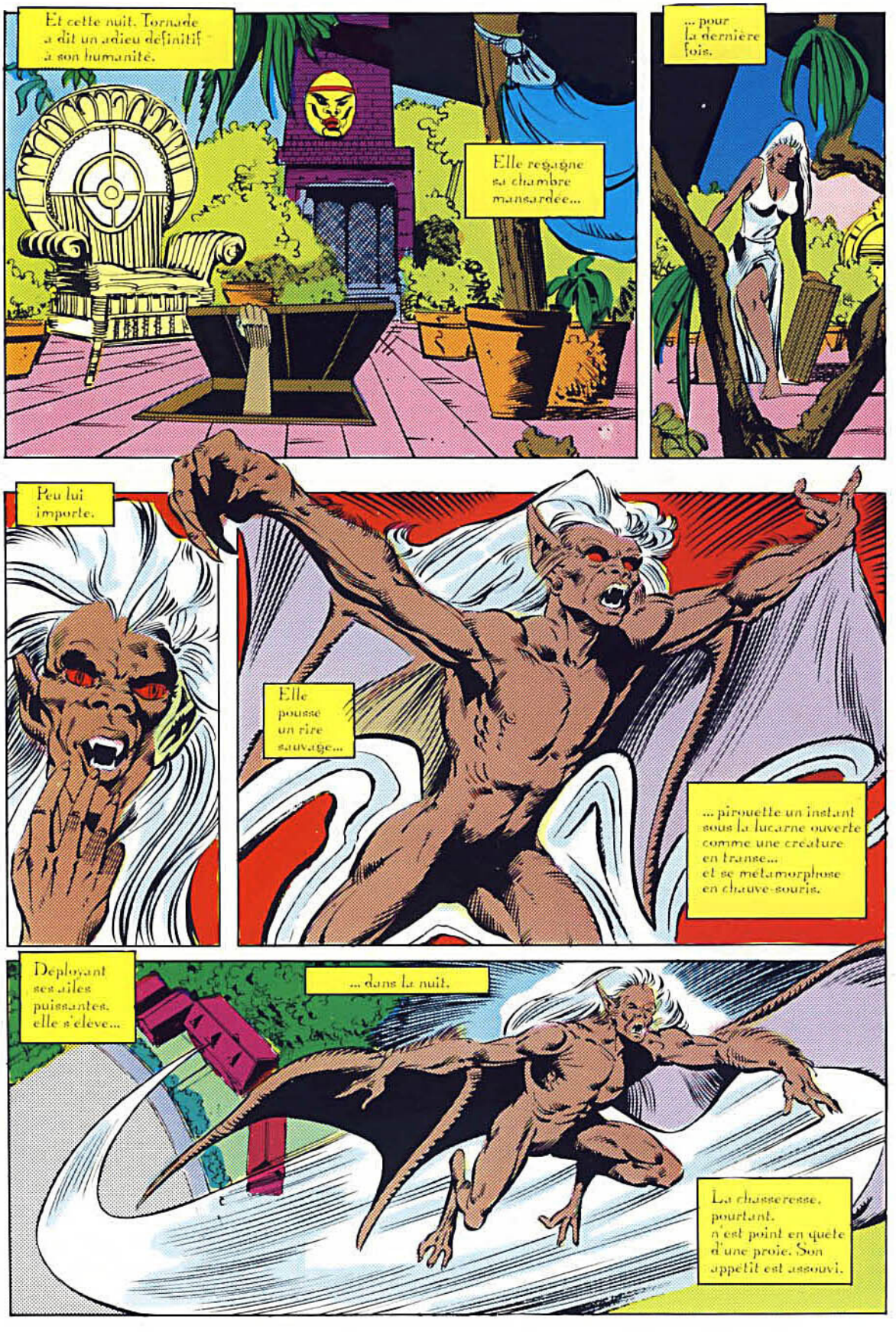
Et cette nuit, Tornade a dit un adieu définitif à son humanité.
Elle regagne sa chambre mansardée...
... pour la dernière fois.
Peu lui importe.
Elle pousse un rire sauvage...
... pirouette un instant sous la lucarne ouverte comme une créature en transe... et se métamorphose en chauve-souris.
Déployant ses ailes puissantes, elle s'élève...
... dans la nuit.
La chasseresse, pourtant, n'est point en quête d'une proie. Son appétit est assouvi.

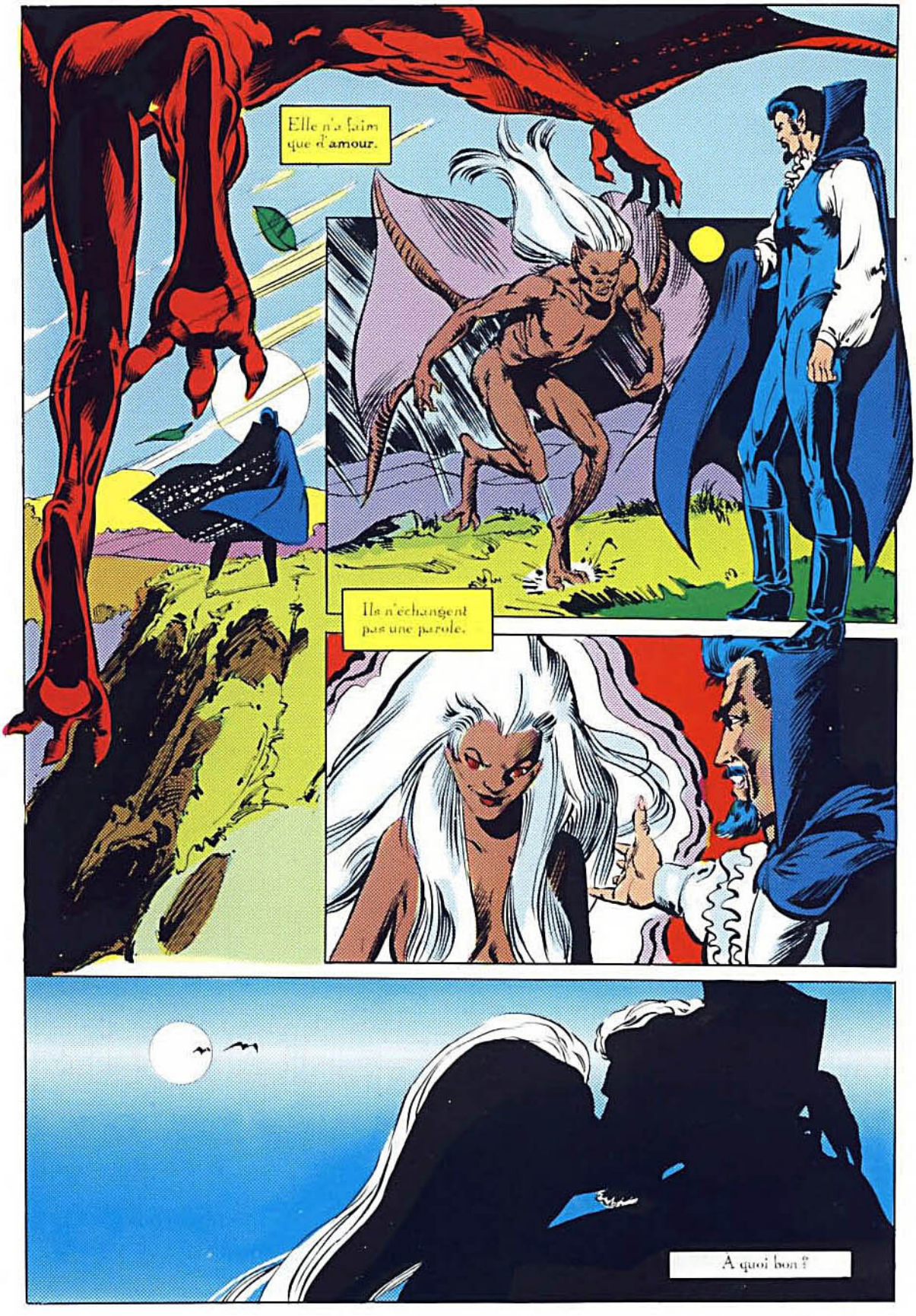
Elle n'a faim que d'amour.
Ils n'échangent pas une parole.
A quoi bon ?

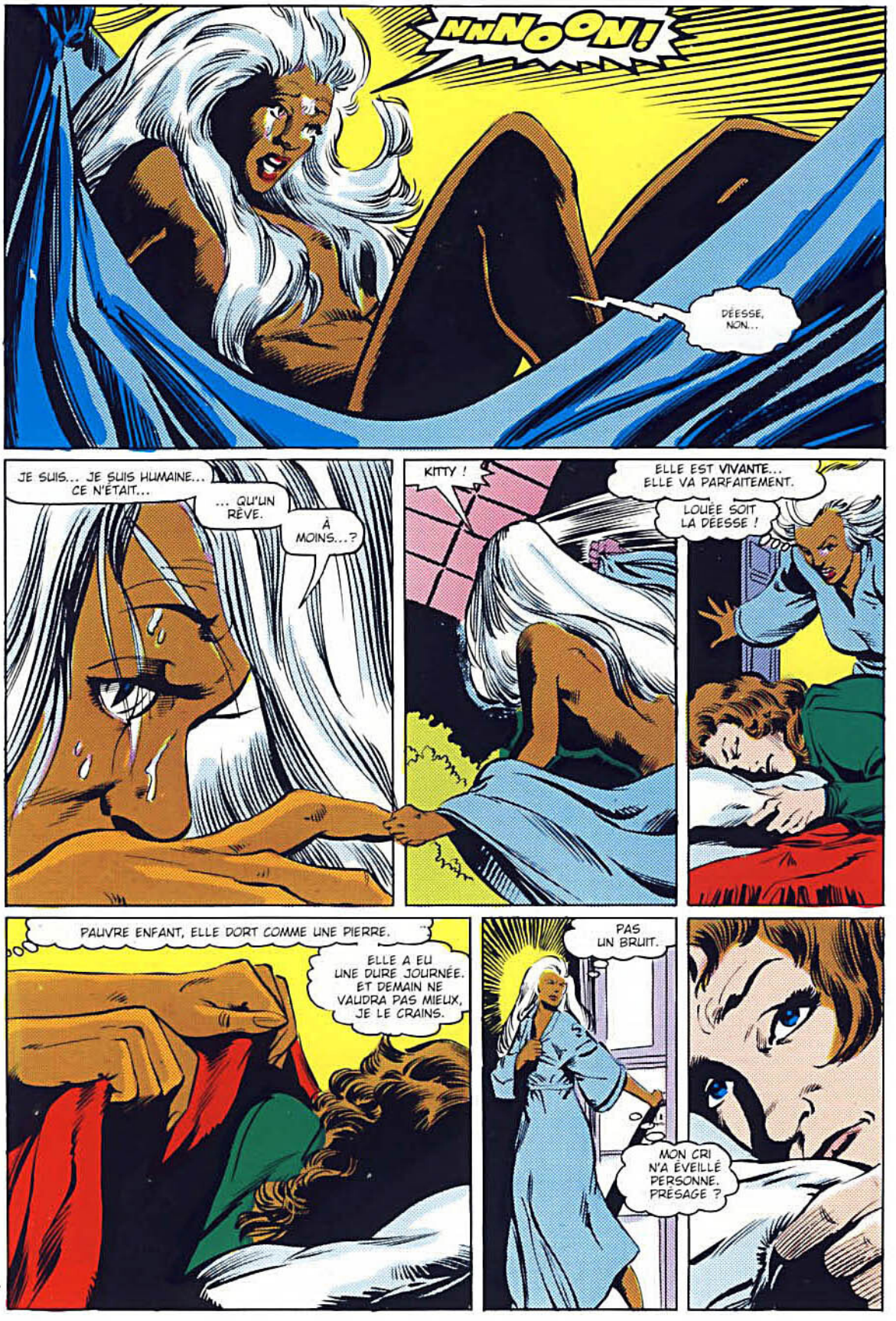
NNNOON!
DÉESSE, NON...
JE SUIS... JE SUIS HUMAINE... CE N'ÉTAIT...
... QU'UN RÊVE.
À MOINS...?
KITTY !
ELLE EST VIVANTE... ELLE VA PARFAITEMENT.
LOUÉE SOIT LA DÉESSE !
PAUVRE ENFANT, ELLE DORT COMME UNE PIERRE.
ELLE A EU UNE DURE JOURNÉE. ET DEMAIN NE VAUDRA PAS MIEUX, JE LE CRAINS.
PAS UN BRUIT.
MON CRI N'A ÉVEILLÉ PERSONNE. PRÉSAGE ?

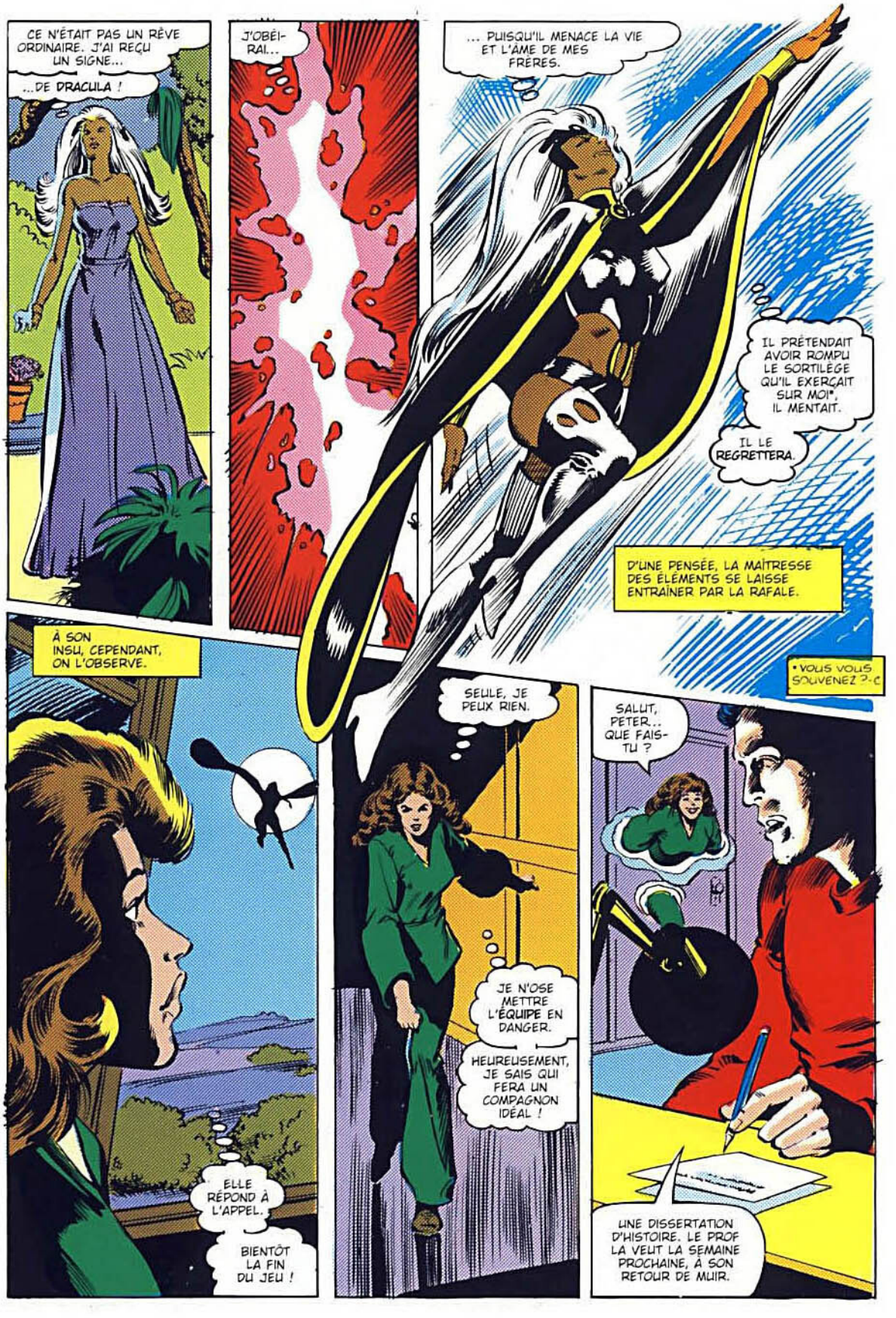
CE N'ÉTAIT PAS UN RÊVE ORDINAIRE. J'AI REÇU UN SIGNE...
...DE DRACULA !
J'OBÉIRAI...
... PUISQU'IL MENACE LA VIE ET L'ÂME DE MES FRÈRES.
IL PRÉTENDAIT AVOIR ROMPU LE SORTILÈGE QU'IL EXERÇAIT SUR MOI*. IL MENTAIT.
IL LE REGRETTERA.
D'UNE PENSÉE, LA MAÎTRESSE DES ÉLÉMENTS SE LAISSE ENTRAÎNER PAR LA RAFALE.
*VOUS VOUS SOUVENEZ ?-C
À SON INSU, CEPENDANT, ON L'OBSERVE.
SEULE, JE PEUX RIEN.
JE N'OSE METTRE L'ÉQUIPE EN DANGER.
HEUREUSEMENT, JE SAIS QUI FERA UN COMPAGNON IDÉAL !
SALUT, PETER... QUE FAIS-TU ?
ELLE RÉPOND À L'APPEL.
BIENTÔT LA FIN DU JEU !
UNE DISSERTATION D'HISTOIRE. LE PROF LA VEUT LA SEMAINE PROCHAINE, À SON RETOUR DE MUIR.

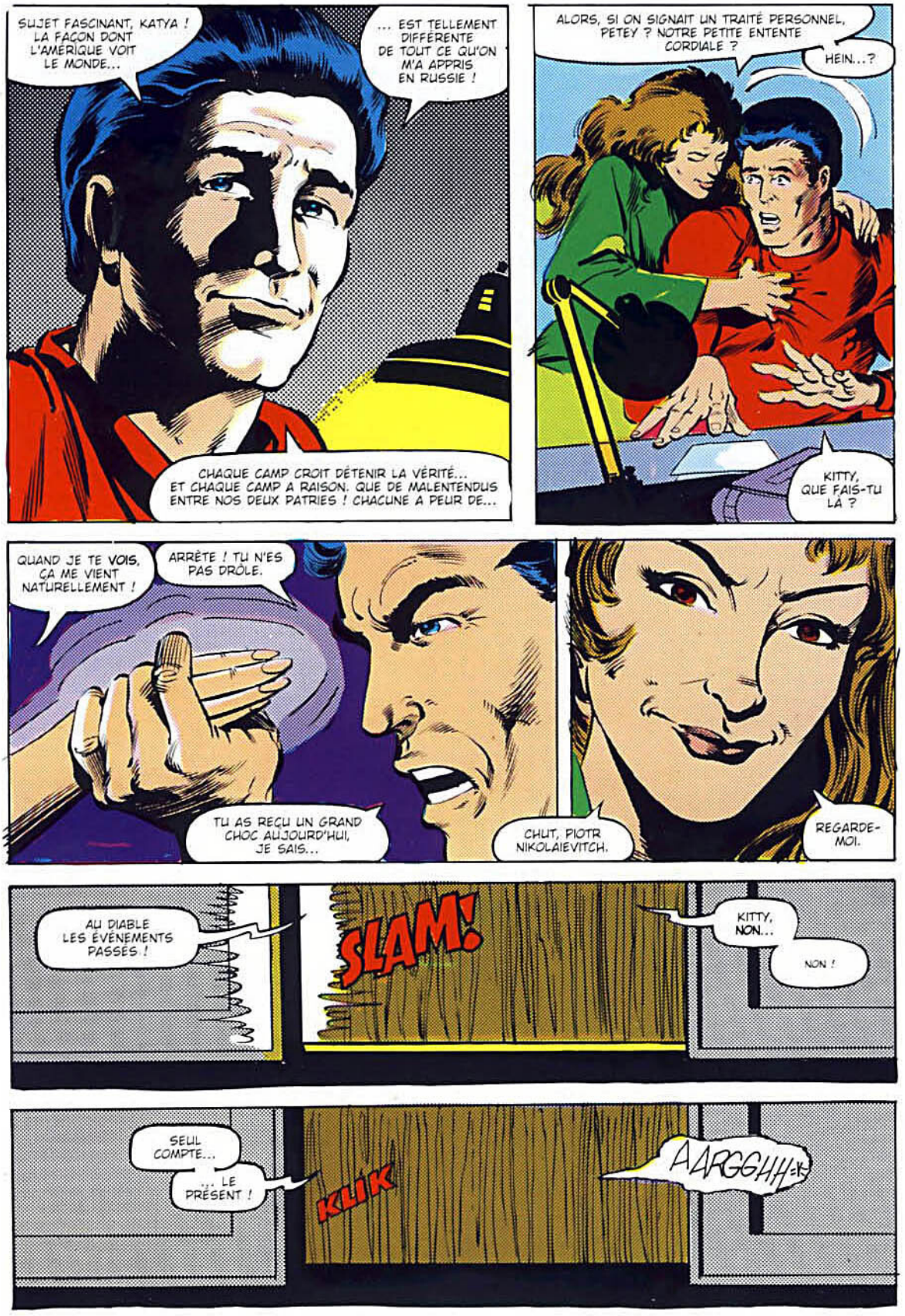
SUJET FASCINANT, KATYA ! LA FAÇON DONT L'AMÉRIQUE VOIT LE MONDE...
... EST TELLEMENT DIFFÉRENTE DE TOUT CE QU'ON M'A APPRIS EN RUSSIE !
CHAQUE CAMP CROIT DÉTENIR LA VÉRITÉ... ET CHAQUE CAMP A RAISON. QUE DE MALENTENDUS ENTRE NOS DEUX PATRIES ! CHACUNE A PEUR DE...
ALORS, SI ON SIGNAIT UN TRAITÉ PERSONNEL, PETEY ? NOTRE PETITE ENTENTE CORDIALE ?
HEIN...?
KITTY, QUE FAIS-TU LÀ ?
QUAND JE TE VOIS, ÇA ME VIENT NATURELLEMENT !
ARRÊTE ! TU N'ES PAS DRÔLE.
TU AS REÇU UN GRAND CHOC AUJOURD'HUI, JE SAIS...
CHUT, PIOTR NIKOLAIEVITCH.
REGARDE-MOI.
AU DIABLE LES ÉVÉNEMENTS PASSÉS !
SLAM!
KITTY, NON...
NON !
SEUL COMPTE...
... LE PRÉSENT !
KLIK
AARGGHH!

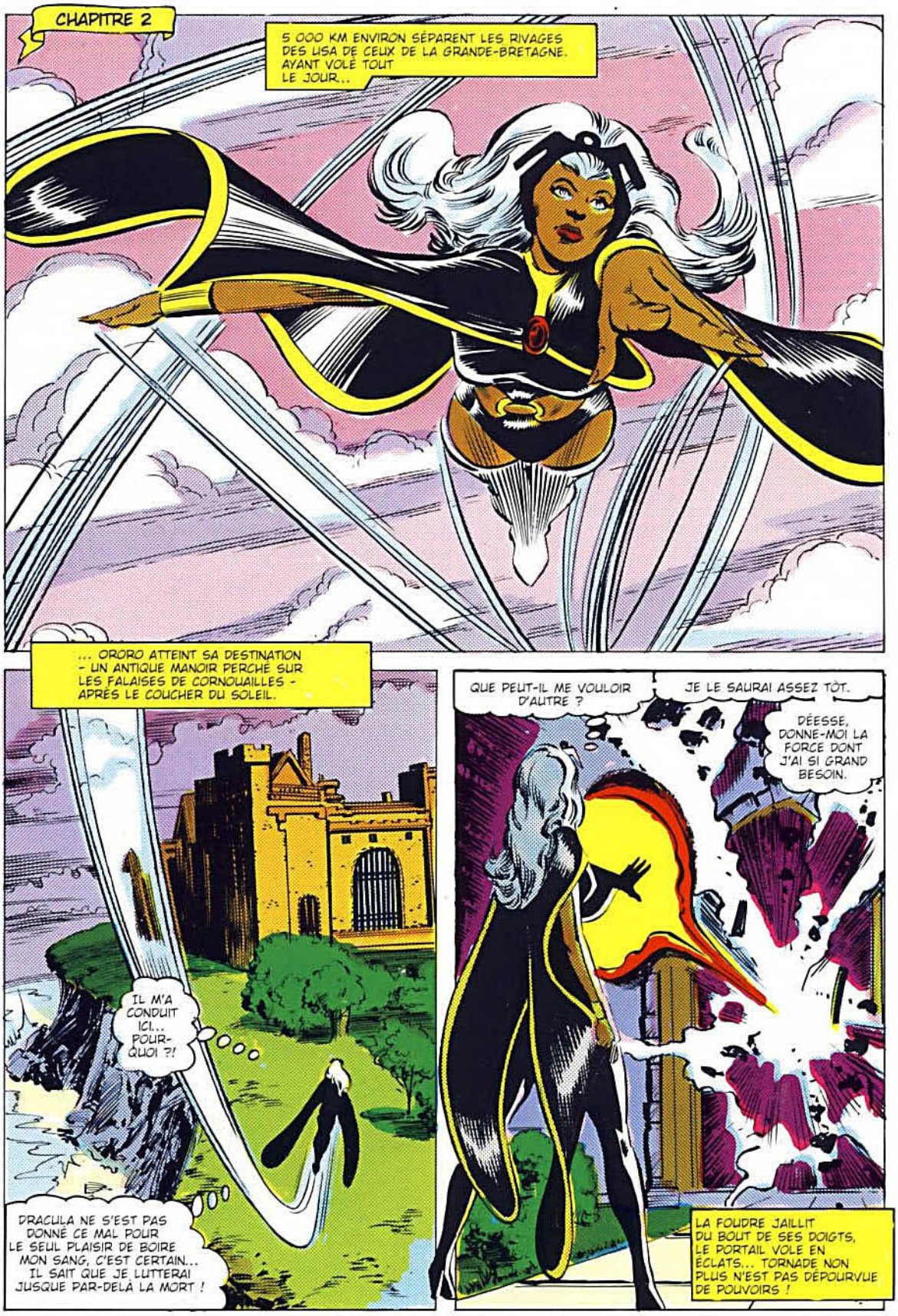
CHAPITRE 2
5 000 KM ENVIRON SÉPARENT LES RIVAGES DES USA DE CEUX DE LA GRANDE-BRETAGNE. AYANT VOLÉ TOUT LE JOUR..
... ORORO ATTEINT SA DESTINATION - UN ANTIQUE MANOIR PERCHÉ SUR LES FALAISES DE CORNOUAILLES - APRÈS LE COUCHER DU SOLEIL.
IL M'A CONDUIT ICI... POUR-QUOI ?!
DRACULA NE S'EST PAS DONNÉ CE MAL POUR LE SEUL PLAISIR DE BOIRE MON SANG, C'EST CERTAIN... IL SAIT QUE JE LUTTERAI JUSQUE PAR-DELÀ LA MORT !
QUE PEUT-IL ME VOULOIR D'AUTRE ?
JE LE SAURAI ASSEZ TÔT.
DÉESSE, DONNE-MOI LA FORCE DONT J'AI SI GRAND BESOIN.
LA FOUDRE JAILLIT DU BOUT DE SES DOIGTS, LE PORTAIL VOLE EN ÉCLATS... TORNADE NON PLUS N'EST PAS DÉPOURVUE DE POUVOIRS !

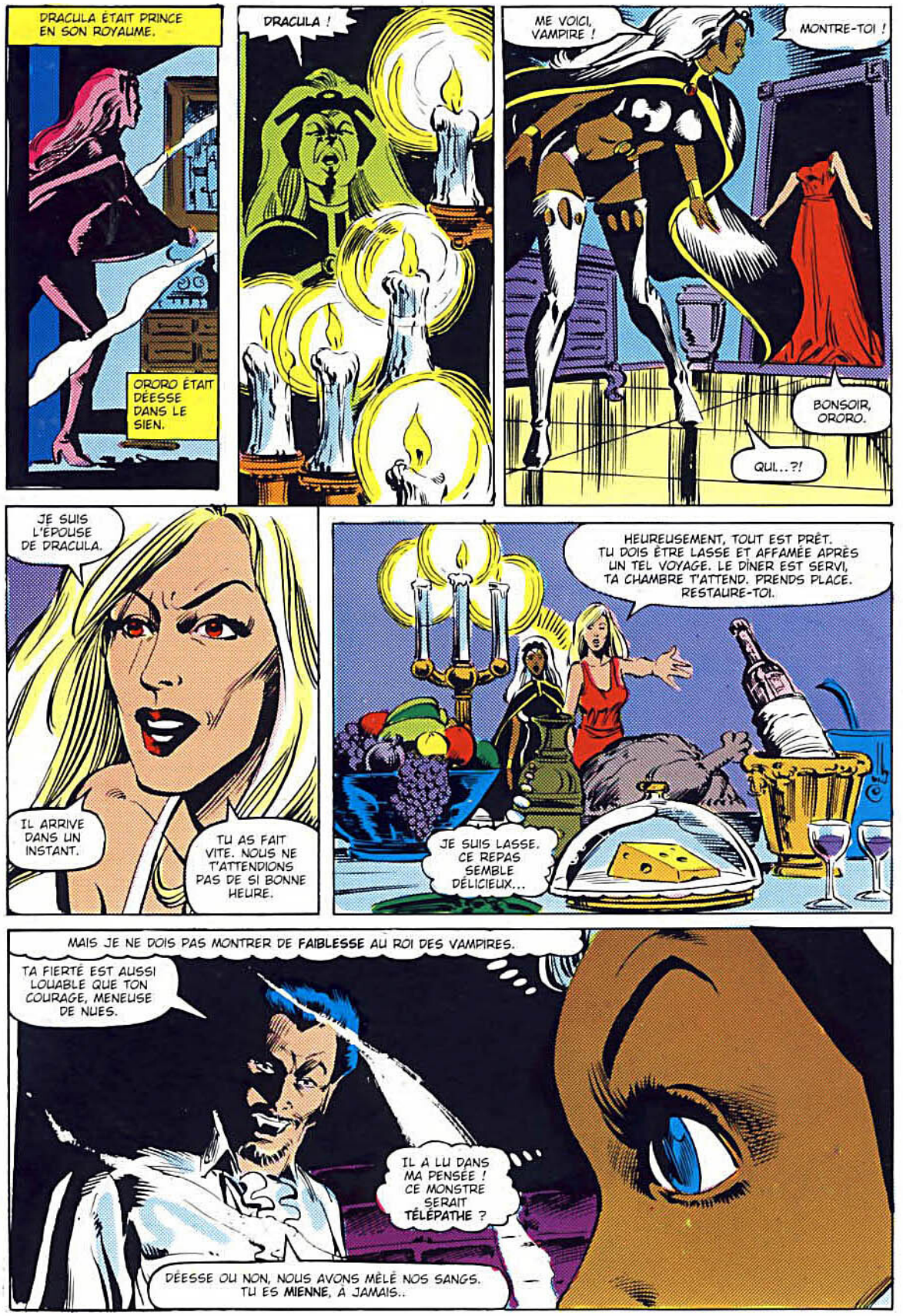
DRACULA ÉTAIT PRINCE EN SON ROYAUME.
ORORO ÉTAIT DÉESSE DANS LE SIEN.
DRACULA !
ME VOICI, VAMPIRE !
MONTRE-TOI !
BONSOIR, ORORO.
QUI...?!
JE SUIS L'ÉPOUSE DE DRACULA.
IL ARRIVE DANS UN INSTANT.
TU AS FAIT VITE. NOUS NE T'ATTENDIONS PAS DE SI BONNE HEURE.
HEUREUSEMENT, TOUT EST PRÊT. TU DOIS ÊTRE LASSE ET AFFAMÉE APRÈS UN TEL VOYAGE. LE DÎNER EST SERVI, TA CHAMBRE T'ATTEND. PRENDS PLACE. RESTAURE-TOI.
JE SUIS LASSE. CE REPAS SEMBLE DÉLICIEUX...
MAIS JE NE DOIS PAS MONTRER DE FAIBLESSE AU ROI DES VAMPIRES.
TA FIERTÉ EST AUSSI LOUABLE QUE TON COURAGE, MENEUSE DE NUES.
IL A LU DANS MA PENSÉE ! CE MONSTRE SERAIT TÉLÉPATHE ?
DÉESSE OU NON, NOUS AVONS MÊLÉ NOS SANGS. TU ES MIENNE, À JAMAIS..


TU PRÉTENDAIS AVOIR RENONCÉ À TON POUVOIR SUR MOI.
DEPUIS, LA CONJONCTURE A CHANGÉ.
QUE FAIS-JE ICI ? POURQUOI AS-TU RENIÉ TA PAROLE ?!
JE N'AVAIS PAS LE CHOIX.
ASSEZ D'INSOLENCES, FEMME ! TU AS BESOIN QU'ON TE RAPPELLE QUI EST TON MAÎTRE.
ET TOI, TU AURAIS BESOIN DE LEÇONS D'HUMILITÉ.
HA HA ! DÈS L'INSTANT OÙ J'AI GOÛTÉ À TON SANG, TON DESTIN ÉTAIT SCELLÉ. JE T'AI LAISSÉ VIVRE EN PAIX... SACHANT QUE TU TE PRÉCIPITERAIS À MON PREMIER APPEL, COMME TOUT MORT VIVANT !
MENTEUR !
REGARDE EN TON CŒUR, ORORO.
M-MA GORGE !
TU NE PEUX NIER L'ÉVIDENCE.
DU SANG !
CORPS ET ÂME, ESPRIT ET VOLONTÉ... TU M'APPARTIENS !

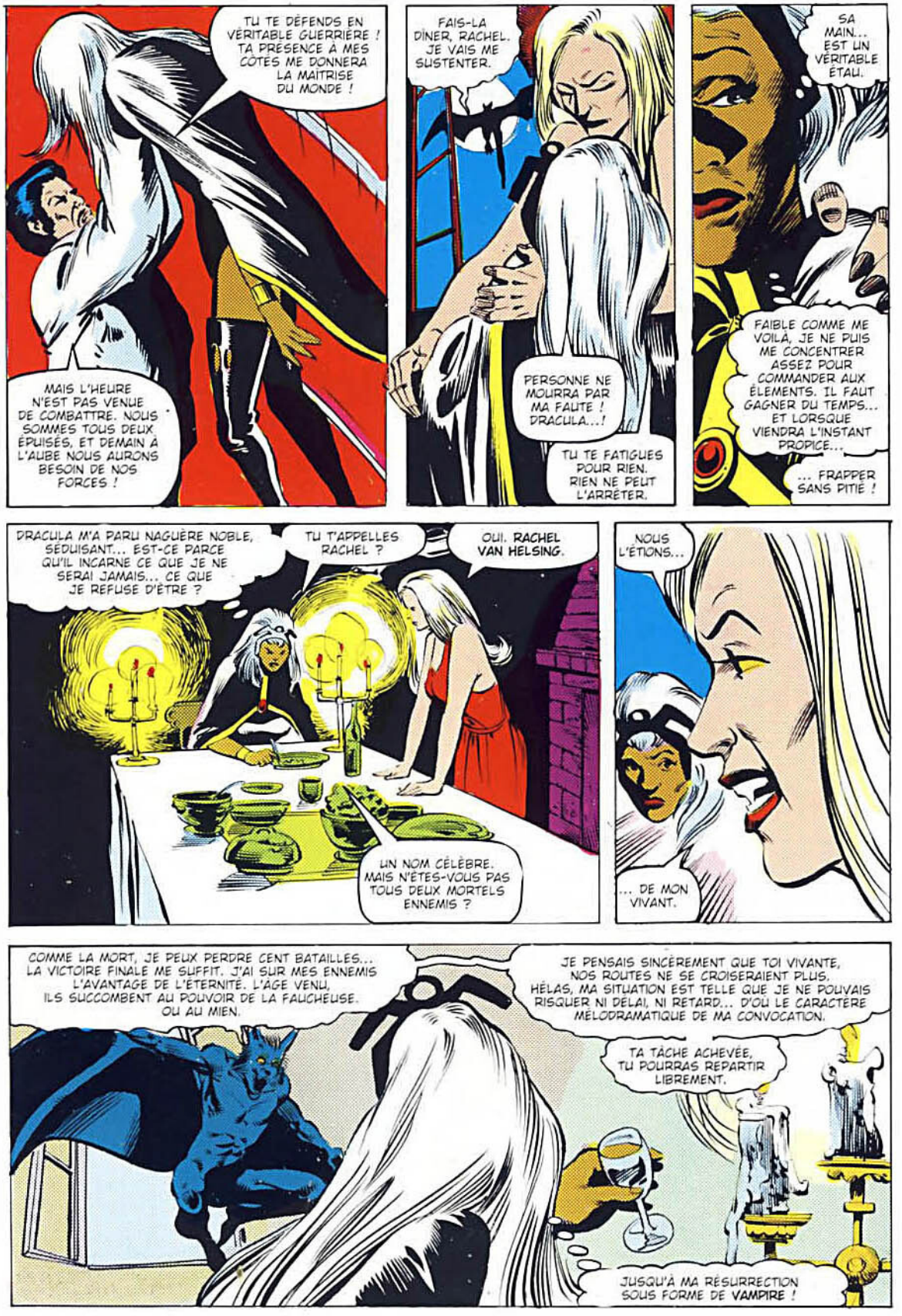
TU TE DÉFENDS EN VÉRITABLE GUERRIÈRE ! TA PRÉSENCE À MES CÔTÉS ME DONNERA LA MAÎTRISE DU MONDE !
MAIS L'HEURE N'EST PAS VENUE DE COMBATTRE. NOUS SOMMES TOUS DEUX ÉPUISÉS, ET DEMAIN À L'AUBE NOUS AURONS BESOIN DE NOS FORCES !
FAIS-LA DÎNER, RACHEL. JE VAIS ME SUSTENTER.
PERSONNE NE MOURRA PAR MA FAUTE ! DRACULA...!
TU TE FATIGUES POUR RIEN. RIEN NE PEUT L'ARRÊTER.
SA MAIN... EST UN VÉRITABLE ÉTAU.
FAIBLE COMME ME VOILÀ, JE NE PUIS ME CONCENTRER ASSEZ POUR COMMANDER AUX ÉLÉMENTS. IL FAUT GAGNER DU TEMPS... ET LORSQUE VIENDRA L'INSTANT PROPICE...
... FRAPPER SANS PITIÉ !
DRACULA M'A PARU NAGUÈRE NOBLE, SÉDUISANT... EST-CE PARCE QU'IL INCARNE CE QUE JE NE SERAI JAMAIS... CE QUE JE REFUSE D'ÊTRE ?
TU T'APPELLES RACHEL ?
OUI. RACHEL VAN HELSING.
UN NOM CÉLÈBRE. MAIS N'ÊTES-VOUS PAS TOUS DEUX MORTELS ENNEMIS ?
NOUS L'ÉTIONS...
... DE MON VIVANT.
COMME LA MORT, JE PEUX PERDRE CENT BATAILLES... LA VICTOIRE FINALE ME SUFFIT. J'AI SUR MES ENNEMIS L'AVANTAGE DE L'ÉTERNITÉ. L'AGE VENU, ILS SUCCOMBENT AU POUVOIR DE LA FAUCHEUSE. OU AU MIEN.
JE PENSAIS SINCÈREMENT QUE TOI VIVANTE, NOS ROUTES NE SE CROISERAIENT PLUS. HÉLAS, MA SITUATION EST TELLE QUE JE NE POUVAIS RISQUER NI DÉLAI, NI RETARD... D'OÙ LE CARACTÈRE MÉLODRAMATIQUE DE MA CONVOCATION.
TA TÂCHE ACHEVÉE, TU POURRAS REPARTIR LIBREMENT.
JUSQU'À MA RÉSURRECTION SOUS FORME DE VAMPIRE !

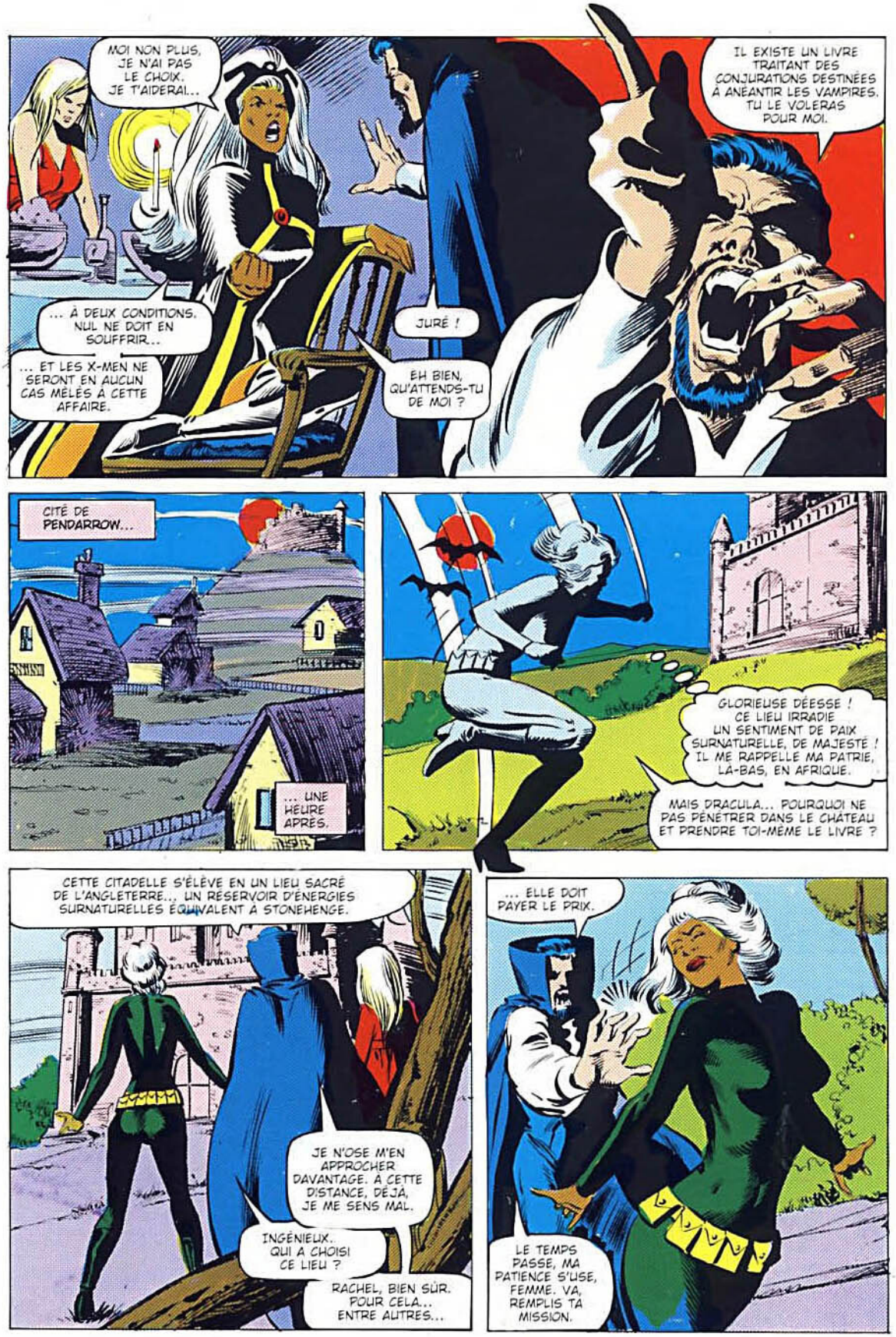
MOI NON PLUS, JE N'AI PAS LE CHOIX. JE T'AIDERAI...
IL EXISTE UN LIVRE TRAITANT DES CONJURATIONS DESTINÉES À ANÉANTIR LES VAMPIRES. TU LE VOLERAS POUR MOI.
... À DEUX CONDITIONS. NUL NE DOIT EN SOUFFRIR...
JURÉ !
... ET LES X-MEN NE SERONT EN AUCUN CAS MÊLÉS À CETTE AFFAIRE.
EH BIEN, QU'ATTENDS-TU DE MOI ?
CITÉ DE PENDARROW...
... UNE HEURE APRÈS.
GLORIEUSE DÉESSE ! CE LIEU IRRADIE UN SENTIMENT DE PAIX SURNATURELLE, DE MAJESTÉ ! IL ME RAPPELLE MA PATRIE, LÀ-BAS, EN AFRIQUE.
MAIS DRACULA... POURQUOI NE PAS PÉNÉTRER DANS LE CHÂTEAU ET PRENDRE TOI-MÊME LE LIVRE ?
CETTE CITADELLE S'ÉLÈVE EN UN LIEU SACRÉ DE L'ANGLETERRE... UN RÉSERVOIR D'ÉNERGIES SURNATURELLES ÉQUIVALENT À STONEHENGE.
JE N'OSE M'EN APPROCHER DAVANTAGE. À CETTE DISTANCE, DÉJÀ, JE ME SENS MAL.
INGÉNIEUX. QUI A CHOISI CE LIEU ?
RACHEL, BIEN SÛR. POUR CELA... ENTRE AUTRES...
... ELLE DOIT PAYER LE PRIX.
LE TEMPS PASSE, MA PATIENCE S'USE, FEMME. VA, REMPLIS TA MISSION.

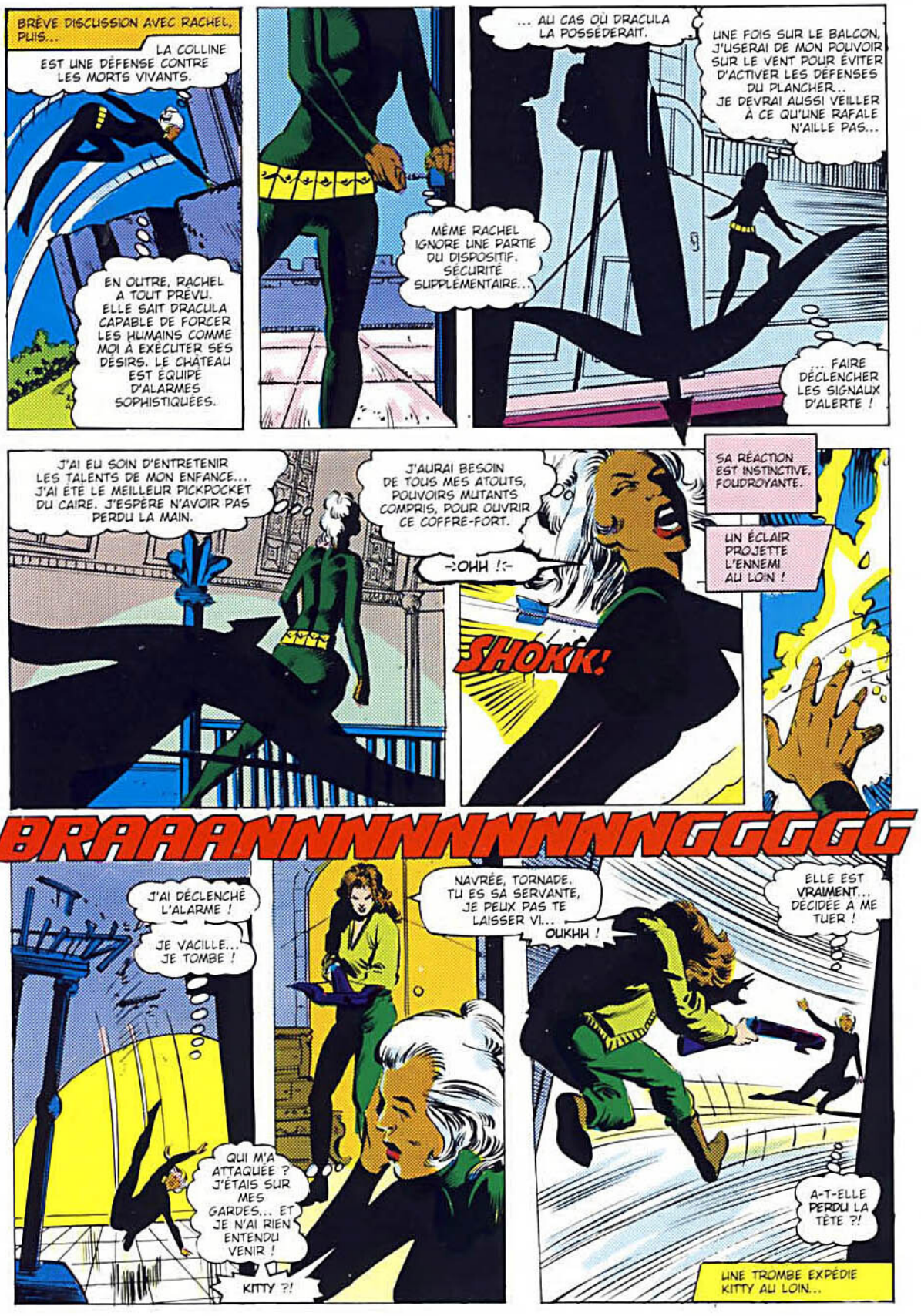
BRÈVE DISCUSSION AVEC RACHEL, PUIS...
LA COLLINE EST UNE DÉFENSE CONTRE LES MORTS VIVANTS.
EN OUTRE, RACHEL A TOUT PRÉVU. ELLE SAIT DRACULA CAPABLE DE FORCER LES HUMAINS COMME MOI À EXÉCUTER SES DÉSIRS. LE CHÂTEAU EST ÉQUIPÉ D'ALARMES SOPHISTIQUÉES.
MÊME RACHEL IGNORE UNE PARTIE DU DISPOSITIF. SÉCURITÉ SUPPLÉMENTAIRE...
... AU CAS OÙ DRACULA LA POSSÉDERAIT.
UNE FOIS SUR LE BALCON, J'USERAI DE MON POUVOIR SUR LE VENT POUR ÉVITER D'ACTIVER LES DÉFENSES DU PLANCHER... JE DEVRAI AUSSI VEILLER À CE QU'UNE RAFALE N'AILLE PAS...
... FAIRE DÉCLENCHER LES SIGNAUX D'ALERTE !
J'AI EU SOIN D'ENTRETENIR LES TALENTS DE MON ENFANCE... J'AI ÉTÉ LE MEILLEUR PICKPOCKET DU CAIRE. J'ESPÈRE N'AVOIR PAS PERDU LA MAIN.
J'AURAI BESOIN DE TOUS MES ATOUTS, POUVOIRS MUTANTS COMPRIS, POUR OUVRIR CE COFFRE-FORT.
:-OHH !:-
SHOKK!
SA RÉACTION EST INSTINCTIVE, FOUDROYANTE.
UN ÉCLAIR PROJETTE L'ENNEMI AU LOIN !
BRAAANNNNNNNNNGGGGG
J'AI DÉCLENCHÉ L'ALARME !
JE VACILLE... JE TOMBE !
QUI M'A ATTAQUÉE ? J'ÉTAIS SUR MES GARDES... ET JE N'AI RIEN ENTENDU VENIR !
KITTY ?!
NAVRÉE, TORNADE. TU ES SA SERVANTE, JE PEUX PAS TE LAISSER VI...
OUKHH !
ELLE EST VRAIMENT... DÉCIDÉE À ME TUER !
A-T-ELLE PERDU LA TÊTE ?!
UNE TROMBE EXPÉDIE KITTY AU LOIN...

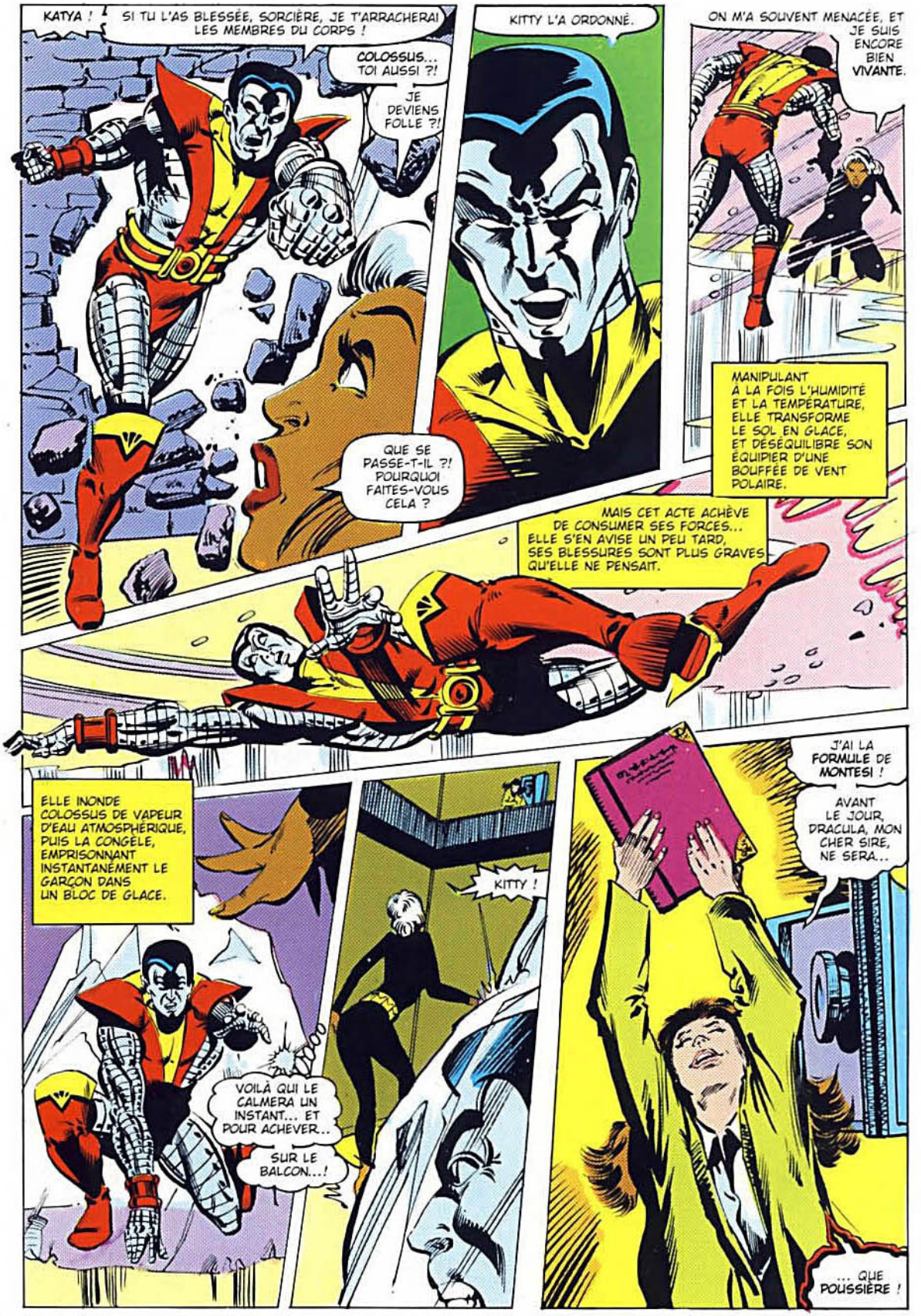
KATYA !
SI TU L'AS BLESSÉE, SORCIÈRE, JE T'ARRACHERAI LES MEMBRES DU CORPS !
COLOSSUS... TOI AUSSI ?!
JE DEVIENS FOLLE ?!
KITTY L'A ORDONNÉ.
ON M'A SOUVENT MENACÉE, ET JE SUIS ENCORE BIEN VIVANTE.
QUE SE PASSE-T-IL ?! POURQUOI FAITES-VOUS CELA ?
MANIPULANT À LA FOIS L'HUMIDITÉ ET LA TEMPÉRATURE, ELLE TRANSFORME LE SOL EN GLACE, ET DÉSÉQUILIBRE SON ÉQUIPIER D'UNE BOUFFÉE DE VENT POLAIRE.
MAIS CET ACTE ACHÈVE DE CONSUMER SES FORCES... ELLE S'EN AVISE UN PEU TARD, SES BLESSURES SONT PLUS GRAVES QU'ELLE NE PENSAIT.
ELLE INONDE COLOSSUS DE VAPEUR D'EAU ATMOSPHÉRIQUE, PUIS LA CONGÈLE, EMPRISONNANT INSTANTANÉMENT LE GARÇON DANS UN BLOC DE GLACE.
KITTY !
VOILÀ QUI LE CALMERA UN INSTANT... ET POUR ACHEVER...
SUR LE BALCON...!
J'AI LA FORMULE DE MONTESI !
AVANT LE JOUR, DRACULA, MON CHER SIRE, NE SERA...
... QUE POUSSIÈRE !

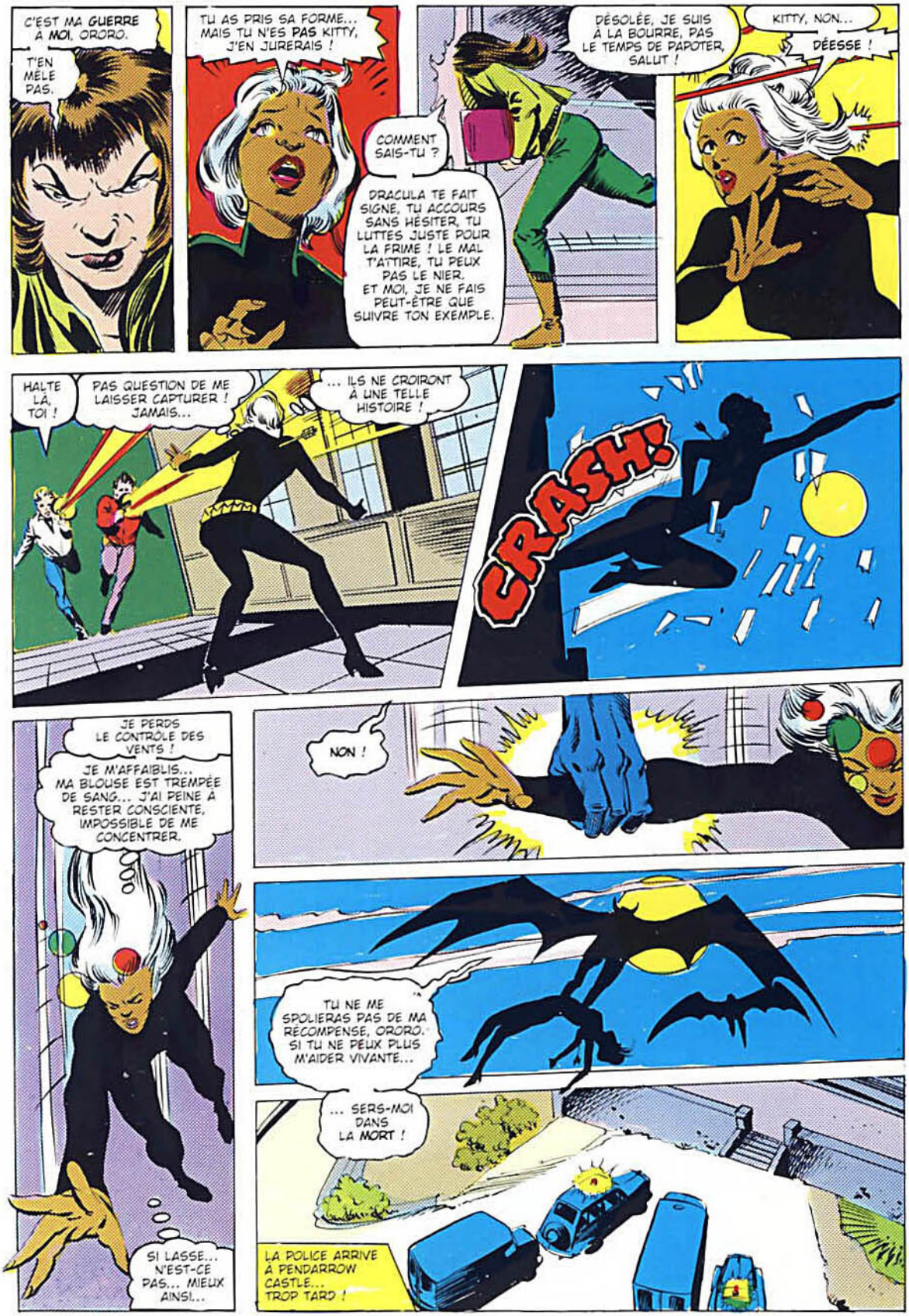
C'EST MA GUERRE À MOI, ORORO.
T'EN MÊLE PAS.
TU AS PRIS SA FORME... MAIS TU N'ES PAS KITTY, J'EN JURERAIS !
COMMENT SAIS-TU ?
DRACULA TE FAIT SIGNE, TU ACCOURS SANS HÉSITER, TU LUTTES JUSTE POUR LA FRIME ! LE MAL T'ATTIRE, TU PEUX PAS LE NIER. ET MOI, JE NE FAIS PEUT-ÊTRE QUE SUIVRE TON EXEMPLE.
DÉSOLÉE, JE SUIS À LA BOURRE, PAS LE TEMPS DE PAPOTER, SALUT !
KITTY, NON...
DÉESSE !
HALTE LÀ, TOI !
PAS QUESTION DE ME LAISSER CAPTURER ! JAMAIS...
... ILS NE CROIRONT À UNE TELLE HISTOIRE !
CRASH!
JE PERDS LE CONTRÔLE DES VENTS !
JE M'AFFAIBLIS... MA BLOUSE EST TREMPÉE DE SANG... J'AI PEINE À RESTER CONSCIENTE, IMPOSSIBLE DE ME CONCENTRER.
SI LASSE... N'EST-CE PAS... MIEUX AINSI...
NON !
TU NE ME SPOLIERAS PAS DE MA RÉCOMPENSE, ORORO. SI TU NE PEUX PLUS M'AIDER VIVANTE...
... SERS-MOI DANS LA MORT !
LA POLICE ARRIVE À PENDARROW CASTLE... TROP TARD !

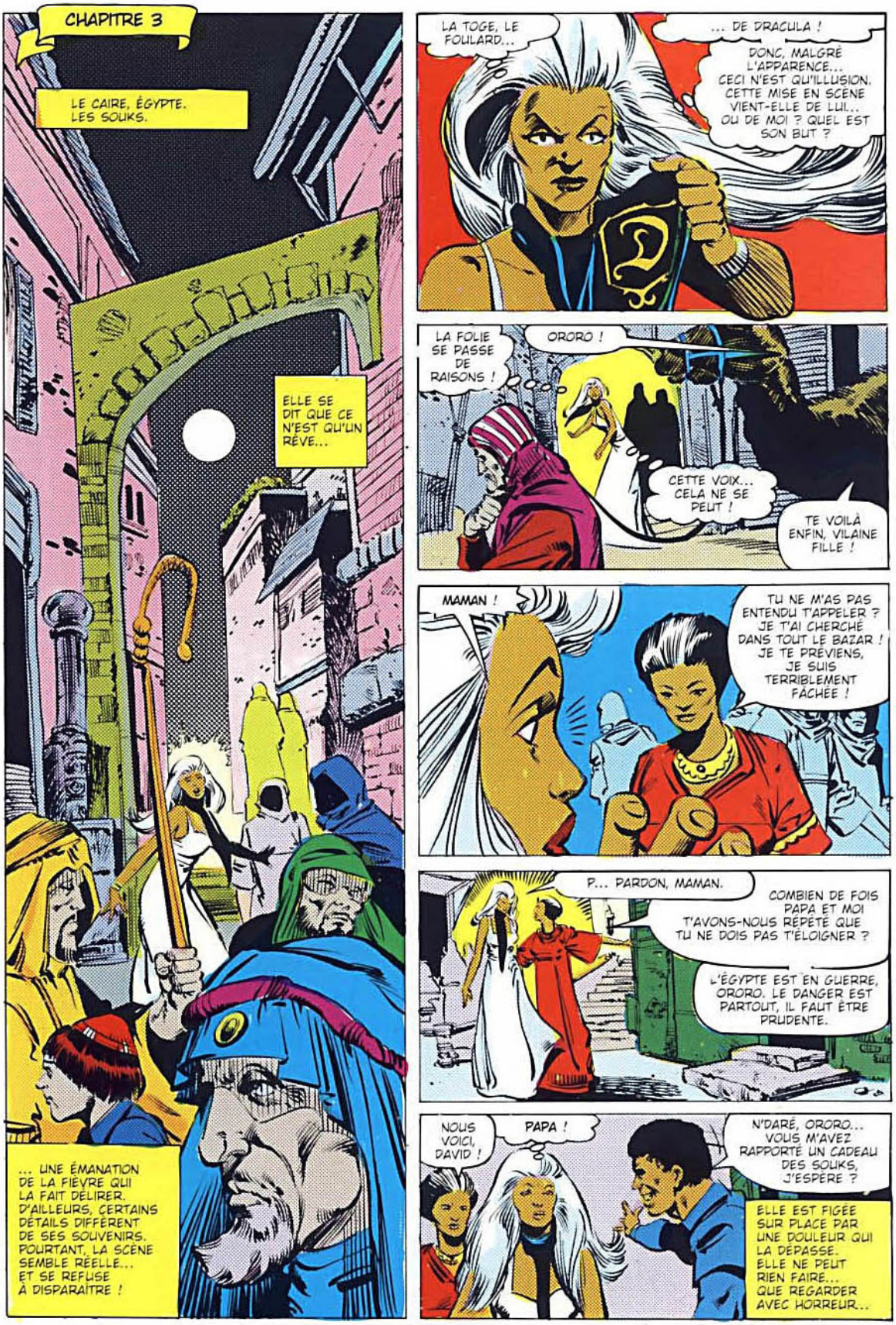
CHAPITRE 3
LE CAIRE, ÉGYPTE. LES SOUKS.
ELLE SE DIT QUE CE N'EST QU'UN RÊVE...
... UNE ÉMANATION DE LA FIÈVRE QUI LA FAIT DÉLIRER. D'AILLEURS, CERTAINS DÉTAILS DIFFÈRENT DE SES SOUVENIRS. POURTANT, LA SCÈNE SEMBLE RÉELLE... ET SE REFUSE À DISPARAÎTRE !
LA TOGE, LE FOULARD...
... DE DRACULA !
DONC, MALGRÉ L'APPARENCE... CECI N'EST QU'ILLUSION. CETTE MISE EN SCÈNE VIENT-ELLE DE LUI... OU DE MOI ? QUEL EST SON BUT ?
LA FOLIE SE PASSE DE RAISONS !
ORORO !
CETTE VOIX... CELA NE SE PEUT !
TE VOILÀ ENFIN, VILAINE FILLE !
MAMAN !
TU NE M'AS PAS ENTENDU T'APPELER ? JE T'AI CHERCHÉ DANS TOUT LE BAZAR ! JE TE PRÉVIENS, JE SUIS TERRIBLEMENT FÂCHÉE !
P... PARDON, MAMAN.
COMBIEN DE FOIS PAPA ET MOI T'AVONS-NOUS RÉPÉTÉ QUE TU NE DOIS PAS T'ÉLOIGNER ?
L'ÉGYPTE EST EN GUERRE, ORORO. LE DANGER EST PARTOUT, IL FAUT ÊTRE PRUDENTE.
NOUS VOICI, DAVID !
PAPA !
N'DARÉ, ORORO... VOUS M'AVEZ RAPPORTÉ UN CADEAU DES SOUKS, J'ESPÈRE ?
ELLE EST FIGÉE SUR PLACE PAR UNE DOULEUR QUI LA DÉPASSE. ELLE NE PEUT RIEN FAIRE... QUE REGARDER AVEC HORREUR...

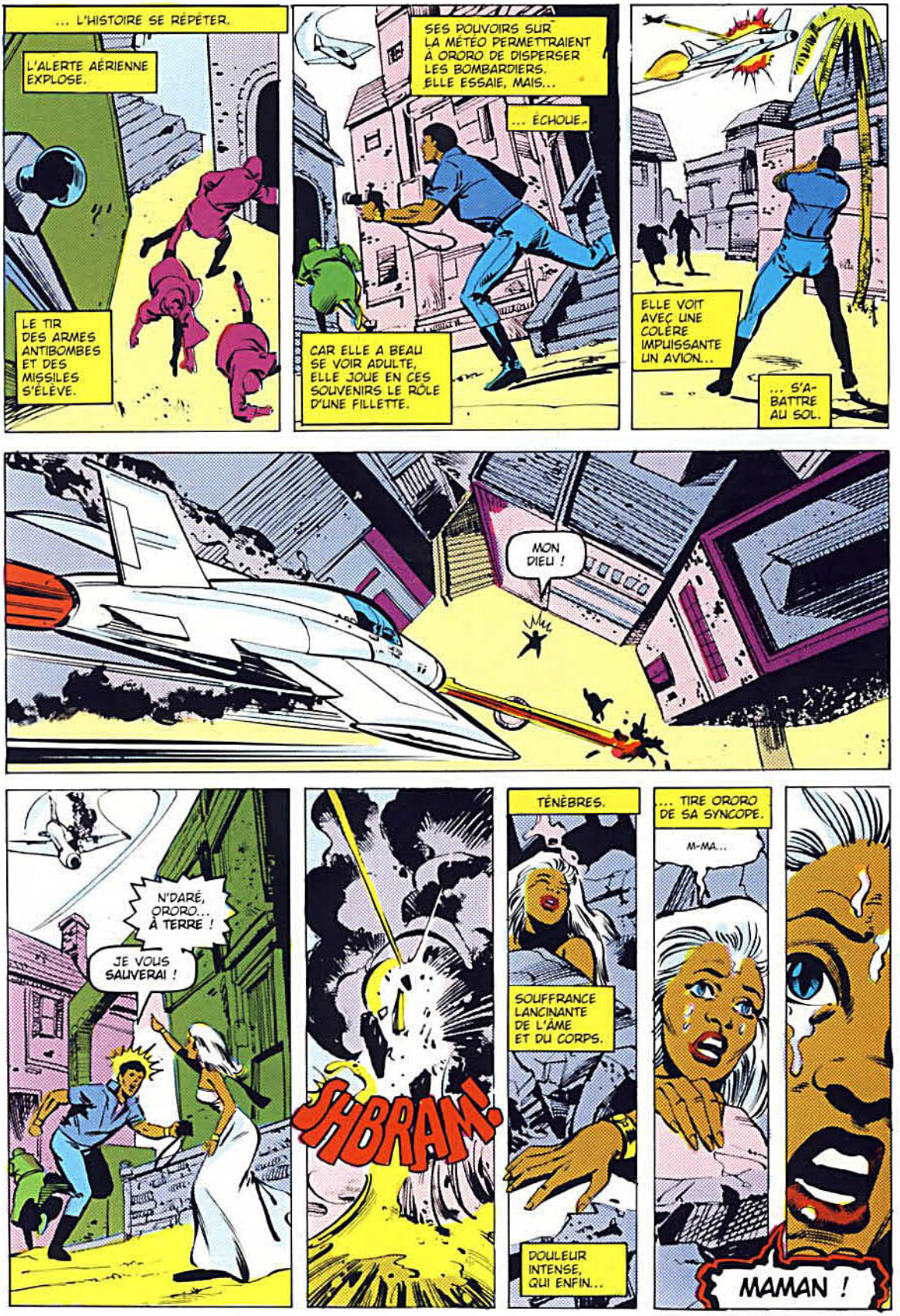
... L'HISTOIRE SE RÉPÉTER.
L'ALERTE AÉRIENNE EXPLOSE.
LE TIR DES ARMES ANTIBOMBES ET DES MISSILES S'ÉLÈVE.
SES POUVOIRS SUR LA MÉTÉO PERMETTRAIENT À ORORO DE DISPERSER LES BOMBARDIERS. ELLE ESSAIE, MAIS...
... ÉCHOUE.
CAR ELLE A BEAU SE VOIR ADULTE, ELLE JOUE EN CES SOUVENIRS LE RÔLE D'UNE FILLETTE.
ELLE VOIT AVEC UNE COLÈRE IMPUISSANTE UN AVION...
... S'ABATTRE AU SOL.
MON DIEU !
N'BARÉ, ORORO... À TERRE !
JE VOUS SAUVERAI !
SHBRAM!
TÉNÈBRES.
SOUFFRANCE LANCINANTE DE L'ÂME ET DU CORPS.
DOULEUR INTENSE, QUI ENFIN...
... TIRE ORORO DE SA SYNCOPE.
M-MA...
MAMAN !


PRISE DE PANIQUE, ELLE FRAPPE SUR LA PIERRE JUSQU'À S'ENSANGLANTER LES DOIGTS, DANS UNE VAINE TENTATIVE POUR FUIR..
ELLE VA MOURIR ICI, ELLE LE SAIT...
... SEULE, DANS LE NOIR.
MAIS VOICI QUE SOUDAIN...
TU AS CRIÉ.
QUE SE PASSE-T-IL, TORNADE ?
DRACULA...?
LE COMBAT, DU COUP, REPREND UN SEMBLANT DE LOGIQUE.
COMME ELLE S'EST JADIS ARRACHÉE AUX DÉCOMBRES DE SA DEMEURE FAMILIALE...
... ORORO DÉGAGE SON ESPRIT DU DÉLIRE ET DU CAUCHEMAR QUI MENAÇAIENT DE LE CONSUMER.
J'ÉTAIS DANS UN CERCUEIL ?!
IL FAIT NUIT... LA MÊME NUIT OU UNE AUTRE ? COMBIEN DE TEMPS SUIS-JE RESTÉE INCONSCIENTE ? J'ÉTAIS BLESSÉE... JE NE SENS RIEN, HORS LA FAIM ET UN PEU DE FAIBLESSE. QUE M'A FAIT DRACULA !
PARDON, ORORO.
EN CHOISISSANT TA DERNIÈRE DEMEURE, J'AI OUBLIÉ TA CLAUSTROPHOBIE.
PAS DE CROCS.
JE SUIS VIVANTE...
... HUMAINE.
TES BLESSURES ONT BESOIN DE SOINS.
TU AS PERDU BEAUCOUP DE SANG, MAIS SI CELA PEUT TE CONSOLER... J'EN AI TIRÉ BON PROFIT.
PARASITE !
N'AURAI-JE JAMAIS LA PAIX ?!
NON.


J'AURAIS PU TE LAISSER MOURIR DE TA BLESSURE, ORORO.
C'EST TROP DE BONTÉ DE TA PART ! TU AS RENDU MA VIE AUSSI FAUSSE QUE L'ILLUSION DONT TU T'ES SERVI POUR M'ATTIRER !
À QUOI BON LUTTER, DÉSORMAIS ? JE N'AI LE CHOIX QU'ENTRE ME SUICIDER... OU DEVENIR COMME TOI !
IL EST DE PIRES DESTINS.
QUE DE DEVENIR L'ANTITHÈSE DE TOUT CE QUE JE RÉVÈRE ?!
ESSAIE DE COMPRENDRE. IL M'OFFRE DES PLAISIRS... UN POUVOIR DÉFIANT L'IMAGINATION.
CELA TE SATISFAIT PEUT-ÊTRE. MOI, JE NE DÉSIRE...
... RIEN DE TOUT CELA.
TU Y VIENDRAS.
LA JEUNE KITTY POSSÈDE LA FORMULE DE MONTESI. SI JE NE LA SUPPRIME, ELLE ME DÉTRUIRA. POUR Y PARVENIR, J'AI BESOIN...
... DES FORCES DE TON SANG MUTANT, ET DE TA PRÉSENCE À MES CÔTÉS, SOUS FORME...
... DE VAMPIRE !
NON!
T'AIDER À LUI FAIRE DU MAL ? NON !
MAIS SI, ORORO... SI.
ERREUR, VAMPIRE !
QUI OSE...?
ZARK!
... AHHRRR !


LES X-MEN, GARS.
ENTRE POTES, ON S'ÉPAULE.
TORNADE, ÇA VA ALLER ?
CESSE DE TE SOUCIER D'ELLE, CHIEN !
TA PITOYABLE EXISTENCE EST SUR LE POINT DE S'ACHEVER !
WOLVERINE !
LES REDOUTABLES GRIFFES D'ADAMANTIUM JAILLISSENT DES AVANT-BRAS DE WOLVERINE...
... ET PROJETTENT LA LANCE...
SA TÂCHE ACCOMPLIE, IL SE VOLATILISE.
BAMF!
... ENTRE LES MAINS DE DIABLO.
CHUK!
CELUI-CI SE TÉLÉPORTE JUSTE AU-DESSUS DE DRACULA... PRENANT LE VAMPIRE PAR SURPRISE.

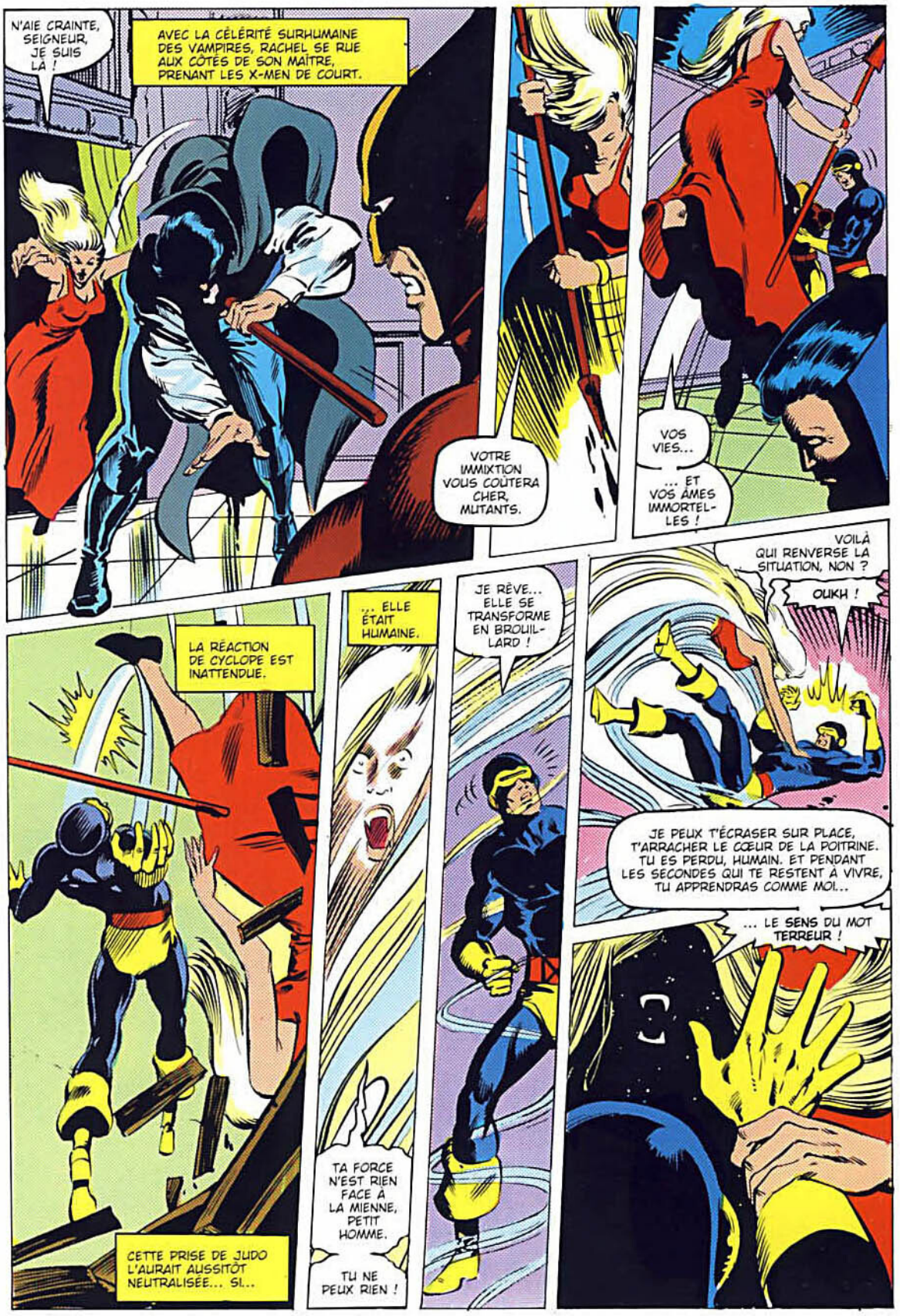
N'AIE CRAINTE, SEIGNEUR, JE SUIS LÀ !
AVEC LA CÉLÉRITÉ SURHUMAINE DES VAMPIRES, RACHEL SE RUE AUX CÔTÉS DE SON MAÎTRE, PRENANT LES X-MEN DE COURT.
VOTRE IMMIXTION VOUS COÛTERA CHER, MUTANTS.
VOS VIES...
... ET VOS ÂMES IMMORTELLES !
VOILÀ QUI RENVERSE LA SITUATION, NON ?
OUKH !
JE RÊVE... ELLE SE TRANSFORME EN BROUILLARD !
... ELLE ÉTAIT HUMAINE.
LA RÉACTION DE CYCLOPE EST INATTENDUE.
JE PEUX T'ÉCRASER SUR PLACE, T'ARRACHER LE CŒUR DE LA POITRINE. TU ES PERDU, HUMAIN. ET PENDANT LES SECONDES QUI TE RESTENT À VIVRE, TU APPRENDRAS COMME MOI...
... LE SENS DU MOT TERREUR !
TA FORCE N'EST RIEN FACE À LA MIENNE, PETIT HOMME.
TU NE PEUX RIEN !
CETTE PRISE DE JUDO L'AURAIT AUSSITÔT NEUTRALISÉE... SI...

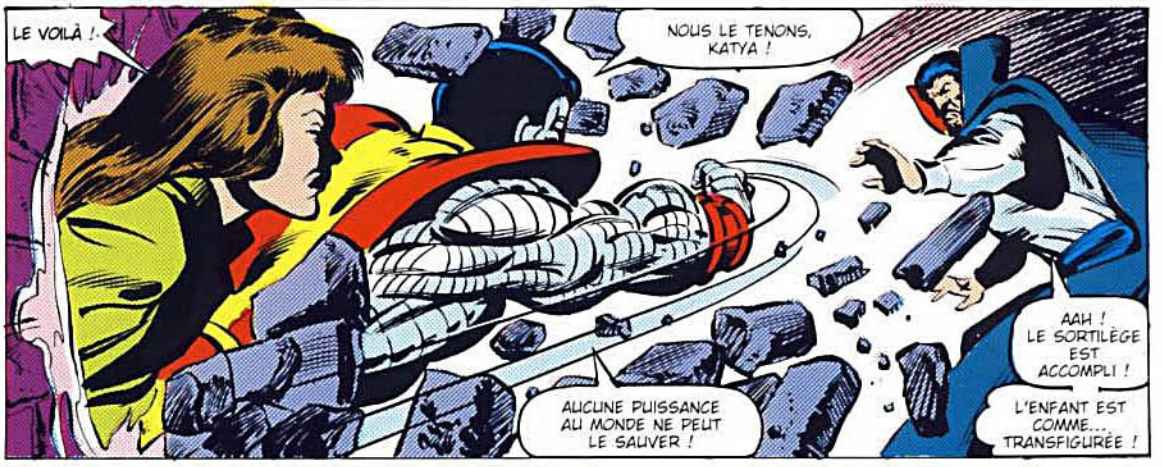
LE VOILÀ !
NOUS LE TENONS, KATYA !
AAH ! LE SORTILÈGE EST ACCOMPLI !
L'ENFANT EST COMME... TRANSFIGURÉE !
AUCUNE PUISSANCE AU MONDE NE PEUT LE SAUVER !

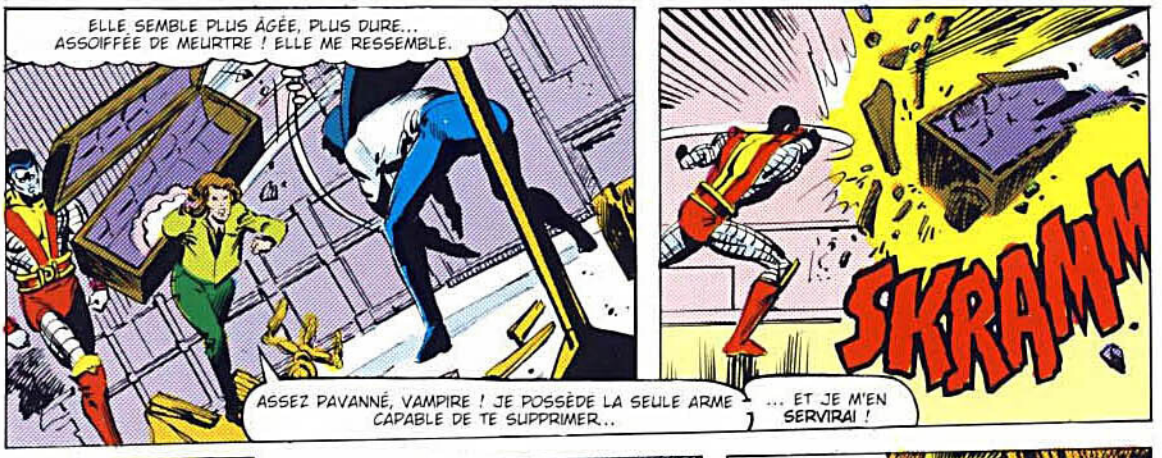
ELLE SEMBLE PLUS ÂGÉE, PLUS DURE... ASSOIFFÉE DE MEURTRE ! ELLE ME RESSEMBLE.
SKRAMM
ASSEZ PAVANNÉ, VAMPIRE ! JE POSSÈDE LA SEULE ARME CAPABLE DE TE SUPPRIMER...
... ET JE M'EN SERVIRAI !

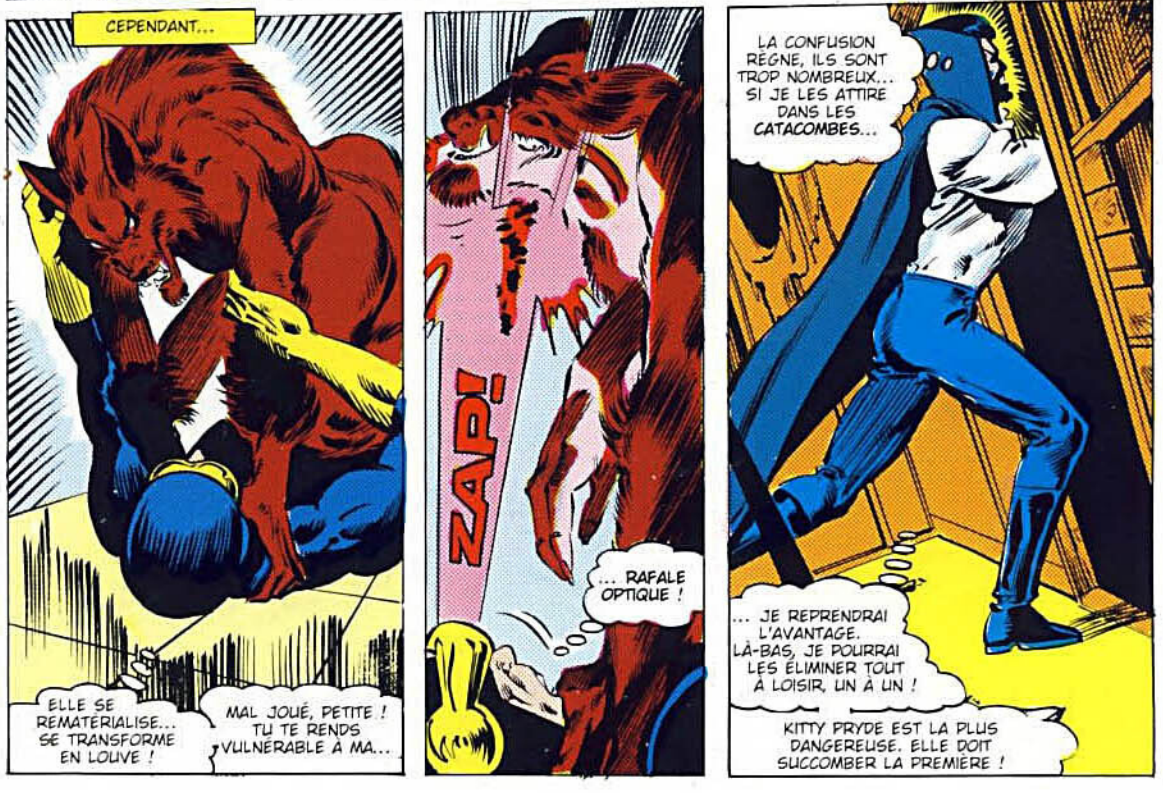
CEPENDANT...
ELLE SE RÉMATÉRIALISE... SE TRANSFORME EN LOUVE !
MAL JOUÉ, PETITE ! TU TE RENDS VULNÉRABLE À MA...
ZAP!
... RAFALE OPTIQUE !
LA CONFUSION RÈGNE, ILS SONT TROP NOMBREUX... SI JE LES ATTIRE DANS LES CATACOMBES...
... JE REPRENDRAI L'AVANTAGE. LÀ-BAS, JE POURRAI LES ÉLIMINER TOUT À LOISIR, UN À UN !
KITTY PRYDE EST LA PLUS DANGEREUSE. ELLE DOIT SUCCOMBER LA PREMIÈRE !


UN PASSAGE SECRET !
INUTILE DE CHERCHER LE MÉCANISME.
JE VAIS PASSER À TRAVERS LE MUR.
SUIS-MOI, COLOSSUS !
MINUTE, PETEY, EXPLIQUE CE QUI SE PASSE !
POURQUOI VOUS AVEZ PIQUÉ LE BLACKBIRD*...?
* AVION PRIVÉ DES X-MEN - CHRIS
ARRIÈRE, WOLVERINE ! KATYA M'APPELLE, JE DOIS LA REJOINDRE !
ESSAIE DE M'EN EMPÊCHER, X-MAN...
... ET IL T'EN CUIRA !
COLOSSUS, ATTENDS ! LE PASSAGE...
... DOIT ÊTRE BOURRÉ DE PIÈGES !
THOOM!
UNE TRAPPE !
ÉCARTEZ-VOUS, JE VAIS FAIRE SAUTER LA DALLE !
ÇA PÈSE DES TONNES. PETER A PU RÉSISTER AU CHOC, VOUS CROYEZ ?
APPAREMMENT OUI.
IL A FILÉ.


DE CHALEUREUSES EMBRASSADES ET UN MINIMUM D'EXPLICATIONS PLUS TARD...
QUI VOUS A CONDUITS ICI ?
EN VOLANT LE BLACKBIRD, KITTY A DÉCLENCHÉ LES ALARMES. LE DÉTECTEUR AUTOMATIQUE NOUS A AMENÉS TOUT DROIT EN ANGLETERRE.
À PEINE DÉBARQUÉS, ON A APPRIS QU'IL SE PASSAIT DU LOUCHE À PENDARROW. ON A FONCÉ... LE FLAIR DE WOLVERINE ET SES TALENTS DE PISTEUR ONT FAIT LE RESTE.
KURT, EMMÈNE ORORO À L'ABRI. WOLVIE ET MOI...
C'EST MOI LE CHEF, CYCLOPE. MA PLACE EST ICI.
C'EST RIDICULE, TU N'ES PAS EN ÉTAT DE COMBATTRE !
SI DRACULA REPREND SON EMPRISE SUR TOI...
EN UN ÉCLAIR, TORNADE A CHANGÉ DE COSTUME...
JE CONNAIS LE RISQUE. MAIS LE DEVOIR D'ORORO... ET DE TORNADE... L'OBLIGE À RESTER.
ADVIENNE QUE POURRA !
BON, OK.
MAIS IL Y A AUTRE CHOSE... KITTY ET PETER SEMBLENT ÊTRE SOUS INFLUENCE ÉTRANGÈRE.
JE NE VOIS À LEURS ACTES QUE CETTE EXPLICATION.
LE TEMPS SE GÂTE DEHORS, TOUT D'UN COUP. C'EST TOI, P'TIT ?
IL REFLÈTE MON ÉTAT D'ESPRIT.
DOIS-JE AVANT TOUT ENRAYER LA TEMPÊTE ?
GARDE TES FORCES, ON EN A BESOIN.
LE PASSAGE EST OUVERT, CYCLOPE...
... MAIS S'IL Y A D'AUTRES TRAQUE-NARDS...
NE T'INQUIÈTE PAS, DIABLO...
JE SAIS COMMENT ENTRER DANS LES CATACOMBES.

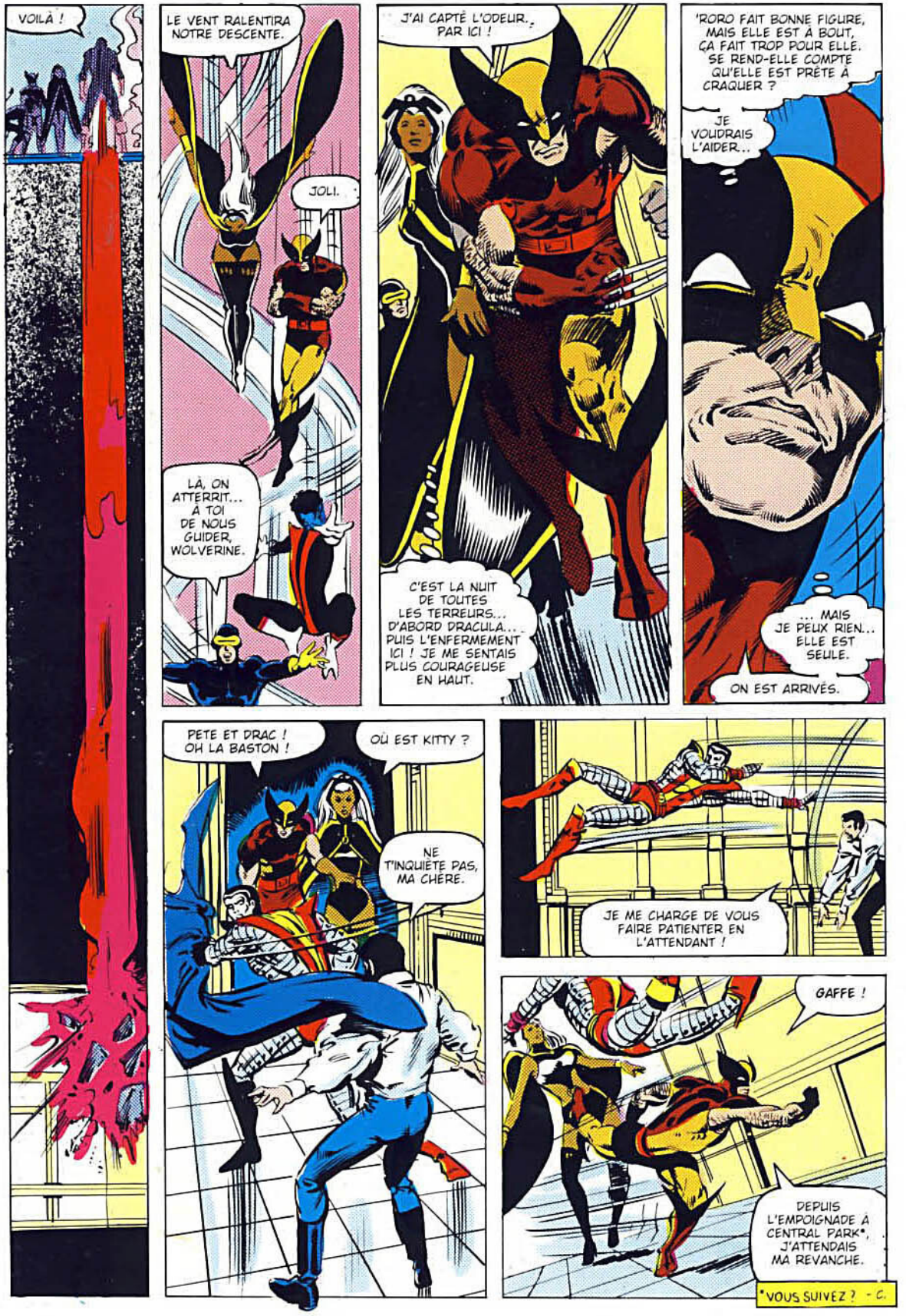
VOILÀ !
LE VENT RALENTIRA NOTRE DESCENTE.
JOLI.
LÀ, ON ATTERRIT... À TOI DE NOUS GUIDER, WOLVERINE.
J'AI CAPTÉ L'ODEUR... PAR ICI !
C'EST LA NUIT DE TOUTES LES TERREURS... D'ABORD DRACULA... PUIS L'ENFERMEMENT ICI ! JE ME SENTAIS PLUS COURAGEUSE EN HAUT.
'RORO FAIT BONNE FIGURE, MAIS ELLE EST À BOUT, ÇA FAIT TROP POUR ELLE. SE REND-ELLE COMPTE QU'ELLE EST PRÊTE À CRAQUER ?
JE VOUDRAIS L'AIDER...
... MAIS JE PEUX RIEN... ELLE EST SEULE.
ON EST ARRIVÉS.
PETE ET DRAC ! OH LA BASTON !
OÙ EST KITTY ?
NE T'INQUIÈTE PAS, MA CHÈRE.
JE ME CHARGE DE VOUS FAIRE PATIENTER EN L'ATTENDANT !
GAFFE !
DEPUIS L'EMPOIGNADE À CENTRAL PARK*, J'ATTENDAIS MA REVANCHE.
*VOUS SUIVEZ ? - C.

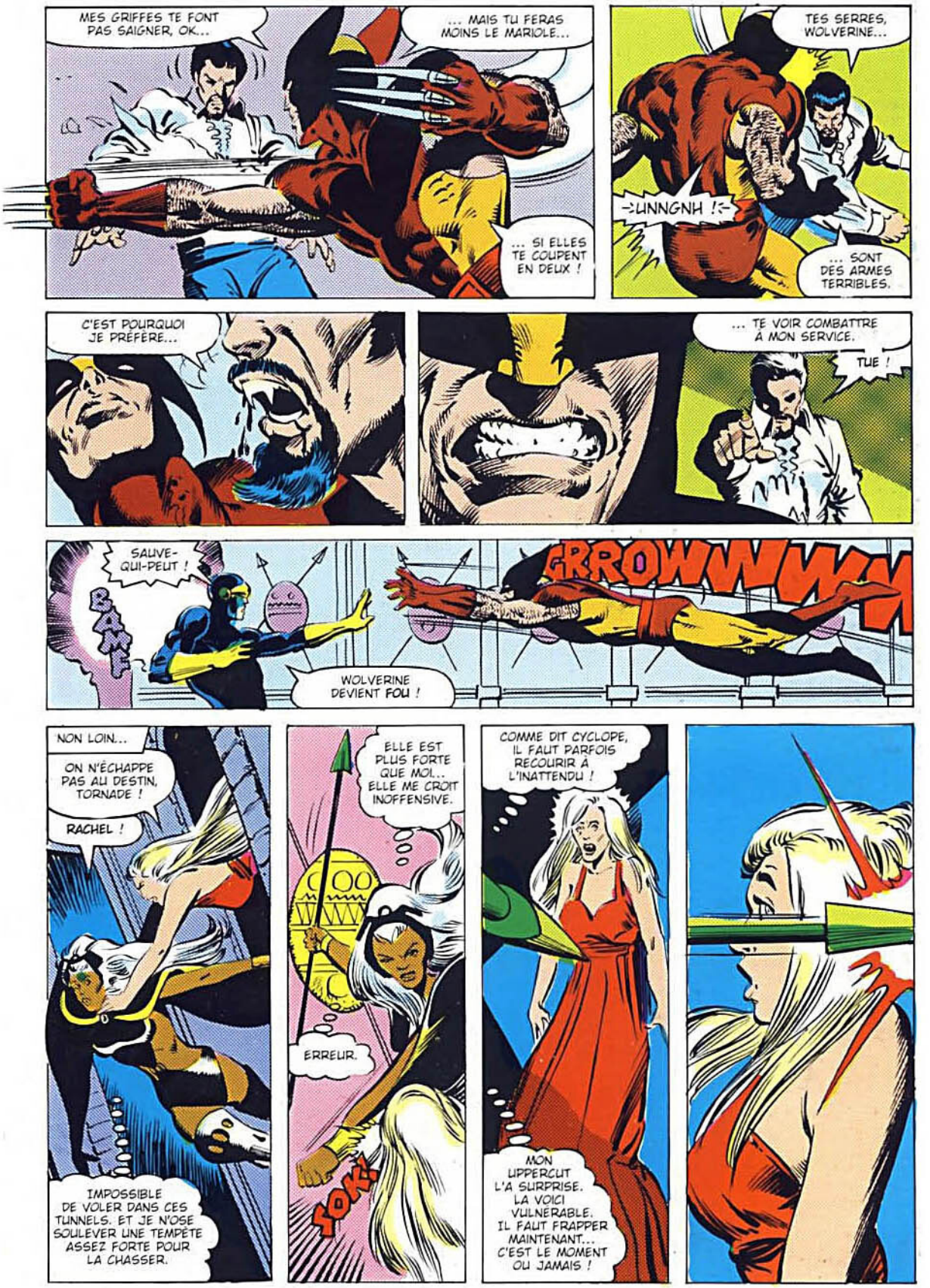
MES GRIFFES TE FONT PAS SAIGNER, OK...
... MAIS TU FERAS MOINS LE MARIOLE...
... SI ELLES TE COUPENT EN DEUX !
TES SERRES, WOLVERINE...
-:UNNGNH !:-
... SONT DES ARMES TERRIBLES.
C'EST POURQUOI JE PRÉFÈRE...
... TE VOIR COMBATTRE À MON SERVICE.
TUE !
SAUVE-QUI-PEUT !
BAM!
GRROWWWW
WOLVERINE DEVIENT FOU !
NON LOIN...
ON N'ÉCHAPPE PAS AU DESTIN, TORNADE !
RACHEL !
IMPOSSIBLE DE VOLER DANS CES TUNNELS. ET JE N'OSE SOULEVER UNE TEMPÊTE ASSEZ FORTE POUR LA CHASSER.
ELLE EST PLUS FORTE QUE MOI... ELLE ME CROIT INOFFENSIVE.
ERREUR.
TOK!
COMME DIT CYCLOPE, IL FAUT PARFOIS RECOURIR À L'INATTENDU !
MON UPPERCUT L'A SURPRISE. LA VOICI VULNÉRABLE. IL FAUT FRAPPER MAINTENANT... C'EST LE MOMENT OU JAMAIS !

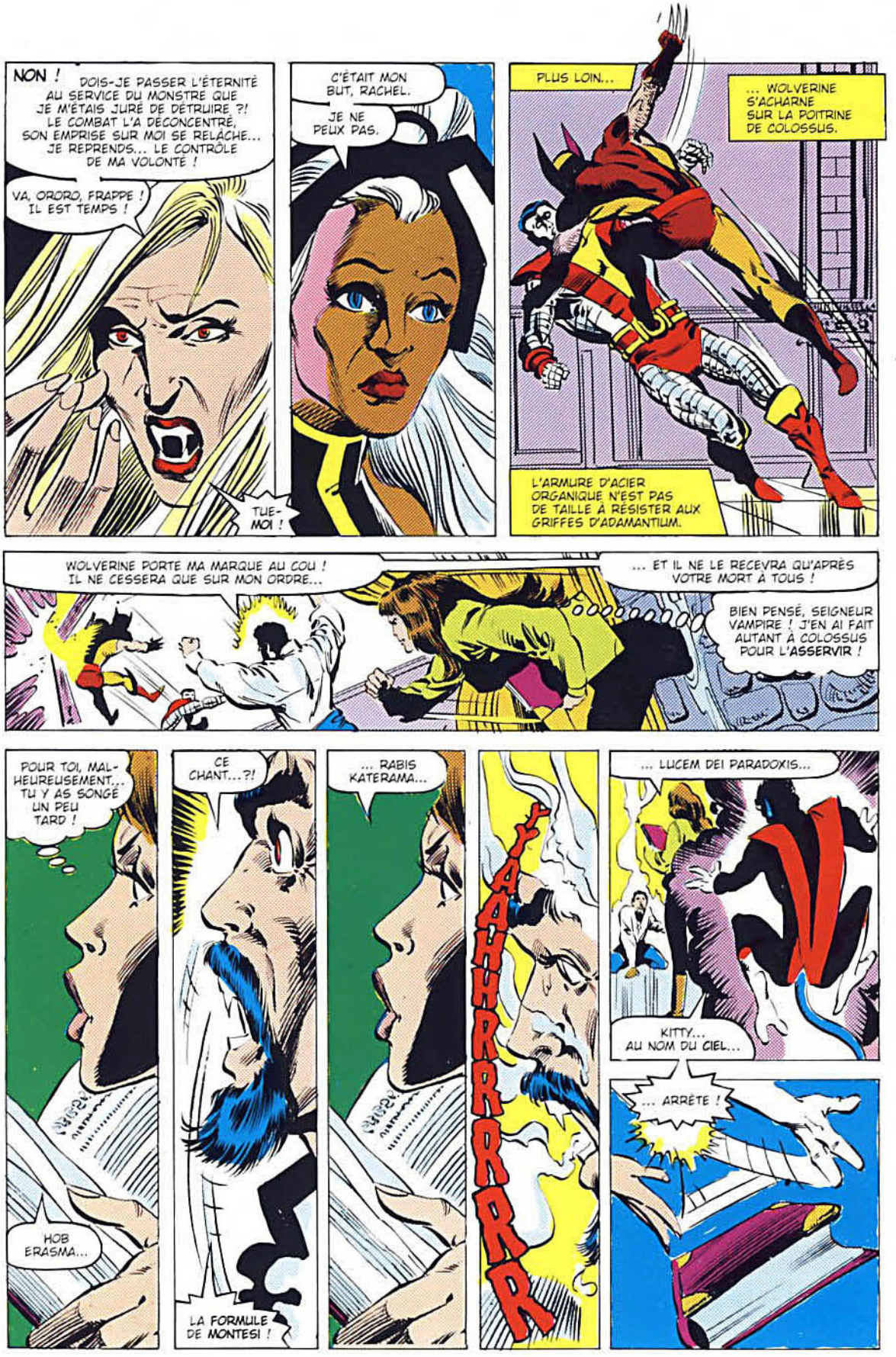
NON ! DOIS-JE PASSER L'ÉTERNITÉ AU SERVICE DU MONSTRE QUE JE M'ÉTAIS JURÉ DE DÉTRUIRE ?! LE COMBAT L'A DÉCONCENTRÉ, SON EMPRISE SUR MOI SE RELÂCHE... JE REPRENDS... LE CONTRÔLE DE MA VOLONTÉ !
VA, ORORO, FRAPPE ! IL EST TEMPS !
TUE-MOI !
C'ÉTAIT MON BUT, RACHEL.
JE NE PEUX PAS.
PLUS LOIN...
... WOLVERINE S'ACHARNE SUR LA POITRINE DE COLOSSUS.
L'ARMURE D'ACIER ORGANIQUE N'EST PAS DE TAILLE À RÉSISTER AUX GRIFFES D'ADAMANTIUM.
WOLVERINE PORTE MA MARQUE AU COU ! IL NE CESSERA QUE SUR MON ORDRE...
... ET IL NE LE RECEVRA QU'APRÈS VOTRE MORT À TOUS !
BIEN PENSÉ, SEIGNEUR VAMPIRE ! J'EN AI FAIT AUTANT À COLOSSUS POUR L'ASSERVIR !
POUR TOI, MALHEUREUSEMENT... TU Y AS SONGÉ UN PEU TARD !
HOB ERASMA...
CE CHANT...?!
LA FORMULE DE MONTESI !
... RABIS KATERAMA...
YAAAHHRRRRRR
... LUCEM DEI PARADOXIS...
KITTY... AU NOM DU CIEL...
... ARRÊTE !


JE N'AVAIS PAS FINI !
MONSTRE MAUDIT, TU AS ROMPU LE SORTILÈGE ! AS-TU IDÉE DE CE QUE TU AS FAIT LÀ ?
CE SORTILÈGE... REMONTANT À L'AUBE DES TEMPS... INCARNE LE MAL ULTIME... SI TU...
... L'AVAIS... PRONONCÉ JUSQU'AU BOUT...
... TU AURAIS PERDU... TON ÂME ÉTERNELLE.
ELLE... M'ÉCRASE... M'ÉTOUFFE...
ASSEZ, CHATON !
LÂCHE-LE, TE DIS-JE !
QUANT À TOI, QUI QUE TU SOIS...
... LIBÈRE CETTE ENFANT DE TON EMPRISE !
L'ENFANT... POSSÉDÉE ?!
OUI...! CELA EXPLIQUE TOUT ! REMARQUABLE STRATAGÈME ! JE NE ME DOUTAIS DE RIEN !
TA RUSE A FAIT LONG FEU, MA FILLE ! MONTRE-TOI ! TU NE PEUX PLUS RIEN CONTRE MOI, DÉSORMAIS.
JE... NE COMPRENDS PAS.
OÙ SUIS-JE ? QUI M'A CONDUIT ICI ?
CROIS-TU, PÈRE ?
TUEZ-LE, X-MEN !
HEIN ?!
C'EST QUOI, CE...?
USEZ DE VOS POUVOIRS !
TUEZ-LE !
LES X-MEN...
... NE TUENT PAS.
TUEZ DRACULA...
KITTY... SE...
... TRANSFORME !
... JE VOUS L'ORDONNE ! SINON, KITTY EST CONDAMNÉE À HÉBERGER UN VAMPIRE POUR...
... L'ÉTERNITÉ !


PAS TANT DE BRUIT, MA FILLE !
TU AS PERDU LA PARTIE... COMME TOUJOURS.
QUANT À VOUS, X-MEN... NOUS NOUS AFFRONTONS POUR LA SECONDE FOIS. SI JE VOUS LAISSAIS LA VIE, VOUS NE CESSERIEZ DE ME TRAQUER... VOUS ME TUERIEZ PEUT-ÊTRE. PÉRISSEZ DONC...
... POUR RENAÎTRE CHAIR DE MA CHAIR, SANG DE... OH !
JAMAIS !
RACHEL !
CELA NE SE PEUT... TU ES MIENNE... CORPS ET ÂME...
NON.
C'EST TERMINÉ.
OBÉIS !
NON.
TU AS HANTÉ CHAQUE INSTANT DE MA VIE...
... ASSASSINÉ CEUX QUE J'AIMAIS.
NOOOOOOOON
IL EST GRAND TEMPS DE LE PAYER.
J'Y SUIS PRESQUE.
MAIS IL PEUT ENCORE RESSUSCITER. POUR QUE DRACULA MEURE VRAIMENT, IL FAUT LUI DÉTACHER LA TÊTE DU CORPS.
JE M'EN CHARGE. VOUS, SOIGNEZ-LUI LES MAINS... ELLE EST BRÛLÉE JUSQU'À L'OS !


SOUDAIN...
BONK!
QUE DIA...?!?
MINCE !
TOUT CROULE !
C'EST LA TEMPÊTE ! LA FALAISE N'A PAS RÉSISTÉ...
... À L'ASSAUT DES VAGUES !
DÉGAGEZ ! DANS DEUX SECONDES, IL SERA TROP TARD !
MAIS.. ET DRACULA ?
BAMF
CASSE-TOI, JE TE DIS !... TU AS ENVIE D'Y RESTER AVEC LUI ?!
IL N'ÉTAIT QUE TEMPS.
PLUS TARD...
LE JOUR SE LÈVE, RACHEL.
JE SAIS, TORNADE.
LA MORT PAR LE SOLEIL EST LENTE, DOULOUREUSE... UN COUP D'ÉPIEU AU CŒUR...
... EST BIEN PLUS RAPIDE.
SOIT, JE...
NON.
TUER, C'EST MON MÉTIER.

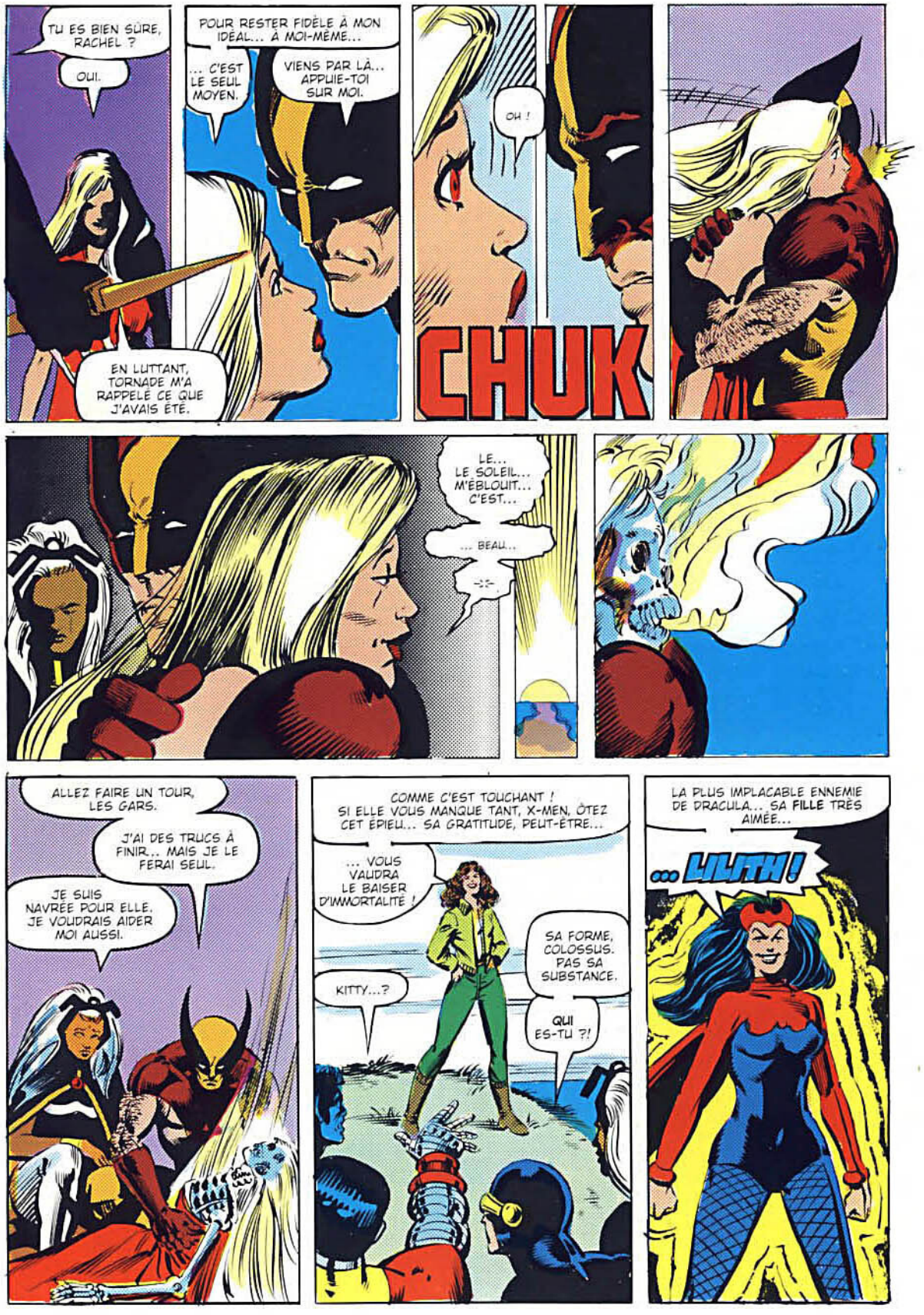
TU ES BIEN SÛRE, RACHEL ?
OUI.
POUR RESTER FIDÈLE À MON IDÉAL... À MOI-MÊME...
... C'EST LE SEUL MOYEN.
VIENS PAR LÀ... APPUIE-TOI SUR MOI.
EN LUTTANT, TORNADE M'A RAPPELÉ CE QUE J'AVAIS ÉTÉ.
OH !
CHUK
LE... LE SOLEIL... M'ÉBLOUIT... C'EST...
... BEAU...
ALLEZ FAIRE UN TOUR, LES GARS.
J'AI DES TRUCS À FINIR... MAIS JE LE FERAI SEUL.
JE SUIS NAVRÉE POUR ELLE. JE VOUDRAIS AIDER MOI AUSSI.
COMME C'EST TOUCHANT ! SI ELLE VOUS MANQUE TANT, X-MEN, ÔTEZ CET ÉPIEU... SA GRATITUDE, PEUT-ÊTRE...
... VOUS VAUDRA LE BAISER D'IMMORTALITÉ !
KITTY...?
SA FORME, COLOSSUS. PAS SA SUBSTANCE.
QUI ES-TU ?!
LA PLUS IMPLACABLE ENNEMIE DE DRACULA... SA FILLE TRÈS AIMÉE...
... LILITH !

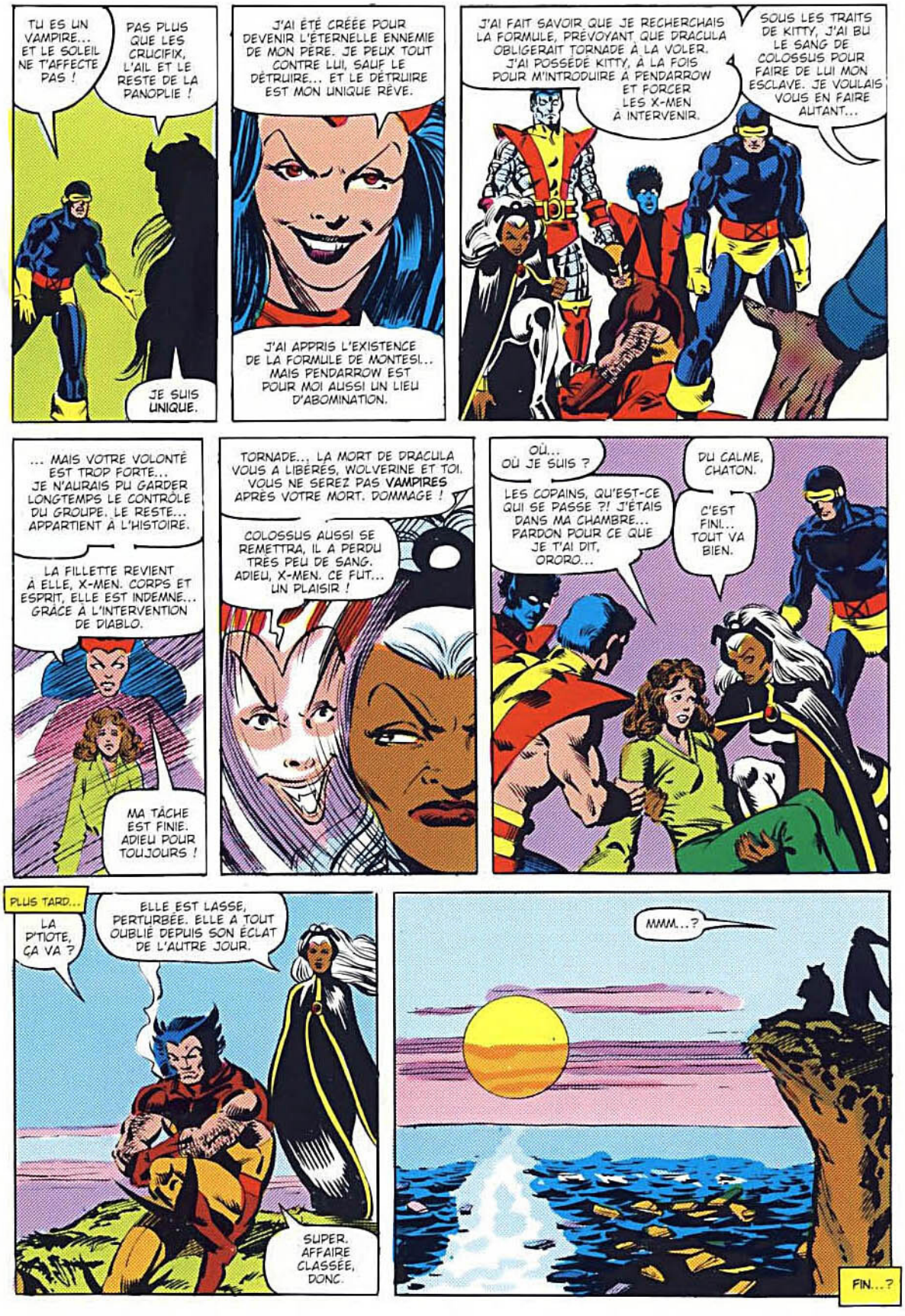
TU ES UN VAMPIRE... ET LE SOLEIL NE T'AFFECTE PAS !
PAS PLUS QUE LES CRUCIFIX, L'AIL ET LE RESTE DE LA PANOPLIE !
JE SUIS UNIQUE.
J'AI ÉTÉ CRÉÉE POUR DEVENIR L'ÉTERNELLE ENNEMIE DE MON PÈRE. JE PEUX TOUT CONTRE LUI, SAUF LE DÉTRUIRE... ET LE DÉTRUIRE EST MON UNIQUE RÊVE.
J'AI APPRIS L'EXISTENCE DE LA FORMULE DE MONTESI... MAIS PENDARROW EST POUR MOI AUSSI UN LIEU D'ABOMINATION.
J'AI FAIT SAVOIR QUE JE RECHERCHAIS LA FORMULE, PRÉVOYANT QUE DRACULA OBLIGERAIT TORNADE À LA VOLER.
J'AI POSSÉDÉ KITTY, À LA FOIS POUR M'INTRODUIRE À PENDARROW ET FORCER LES X-MEN À INTERVENIR.
SOUS LES TRAITS DE KITTY, J'AI BU LE SANG DE COLOSSUS POUR FAIRE DE LUI MON ESCLAVE. JE VOULAIS VOUS EN FAIRE AUTANT...
... MAIS VOTRE VOLONTÉ EST TROP FORTE... JE N'AURAIS PU GARDER LONGTEMPS LE CONTRÔLE DU GROUPE. LE RESTE... APPARTIENT À L'HISTOIRE.
LA FILLETTE REVIENT À ELLE, X-MEN. CORPS ET ESPRIT, ELLE EST INDEMNE... GRÂCE À L'INTERVENTION DE DIABLO.
MA TÂCHE EST FINIE. ADIEU POUR TOUJOURS !
TORNADE... LA MORT DE DRACULA VOUS A LIBÉRÉS, WOLVERINE ET TOI. VOUS NE SEREZ PAS VAMPIRES APRÈS VOTRE MORT. DOMMAGE !
COLOSSUS AUSSI SE REMETTRA, IL A PERDU TRÈS PEU DE SANG. ADIEU, X-MEN. CE FUT... UN PLAISIR !
OÙ... OÙ JE SUIS ?
DU CALME, CHATON.
LES COPAINS, QU'EST-CE QUI SE PASSE ?! J'ÉTAIS DANS MA CHAMBRE... PARDON POUR CE QUE JE T'AI DIT, ORORO...
C'EST FINI... TOUT VA BIEN.
PLUS TARD...
LA P'TIOTE, ÇA VA ?
ELLE EST LASSE, PERTURBÉE. ELLE A TOUT OUBLIÉ DEPUIS SON ÉCLAT DE L'AUTRE JOUR.
SUPER. AFFAIRE CLASSÉE, DONC.
MMM...?
FIN...?

148
AOÛT
02461

MARVEL® COMICS GROUP

APPROVED BY THE COMICS CODE AUTHORITY

981 MARVEL COMICS GROUP



THE UNCANNY X-MEN™

DAZZLER™ ET SPIDER-WOMAN®

À LA RESCOUSSE ! KITTY ENTRAÎNÉE DANS LA

VALLÉE DE L'OMBRE DE LA MORT !


149
SEPT
02461
MARVEL® COMICS GROUP
APPROVED BY THE COMICS CODE AUTHORITY
©1981 MARVEL COMICS GROUP
THE UNCANNY
X-MEN
™
ET LES MORTS ENSEVELIRONT LES VIVANTS !


150
OCT
02461
MARVEL® COMICS GROUP
APPROVED BY THE COMICS CODE AUTHORITY
1981 MARVEL COMICS GROUP
TM
UN ÉPISODE DOUBLE, SPÉCIAL N° 150 !
X-MEN
VS. MAGNETO !
LE PIED !


MARVEL® COMICS GROUP
151
NOV
02461
©1981 MARVEL COMICS GROUP
THE UNCANNY
X-MEN
TM
APPROVED BY THE COMICS CODE AUTHORITY
LE JOUR OÙ KITTY PRYDE S'EN IRA MARQUERA LA CHUTE DES X-MEN !
COCKRUM/RUBINSTEIN


MARVEL® COMICS GROUP
152
DÉC
02461
1981 MARVEL COMICS GROUP
TM
THE UNCANNY
X-MEN
TM
APPROVED BY THE COMICS CODE AUTHORITY


MARVEL® COMICS GROUP
154
FÉV
02461
MARVEL® COMICS GROUP
©1981 MARVEL COMICS GROUP
TM
X-MEN™
APPROVED BY THE COMICS CODE AUTHORITY


155
MAR
02461
981 MARVEL COMICS GROUP
MARVEL® COMICS GROUP
APPROVED BY THE COMICS CODE AUTHORITY
THE UNCANNY
X-MEN™
TM

157
MAI
02461

MARVEL® COMICS GROUP

APPROVED BY THE COMICS CODE AUTHORITY

1982 MARVEL COMICS GROUP

THE UNCANNY X-MEN™

PHÉNIX ?!? ELLE EST MORTE !

LE PHÉNIX RENAÎT ENCORE ET TOUJOURS...

... C'EST BIEN CONNU !


158
JUIN
02461
1982 MARVEL COMICS GROUP
MARVEL® COMICS GROUP
APPROVED BY THE COMICS CODE AUTHORITY
THE UNCANNY
X-MEN™
TM


159
JUI
02461
MARVEL® COMICS GROUP
APPROVED BY THE COMICS CODE AUTHORITY
1982 MARVEL COMICS GROUP
THE UNCANNY
X-MEN™
TM


160
AOÛ
02461
1982 MARVEL COMICS GROUP
MARVEL® COMICS GROUP
APPROVED BY THE COMICS CODE AUTHORITY
THE UNCANNY
X-MEN
TM
ANDERSON
WYACEK


161
SEP
02461
MARVEL® COMICS GROUP
APPROVED BY THE COMICS CODE AUTHORITY
© 1982 MARVEL COMICS GROUP
THE UNCANNY
X-MEN™
TM
COCKRUM/WACEK


162
OCT
02461
MARVEL® COMICS GROUP
APPROVED BY THE COMICS CODE AUTHORITY
1982 MARVEL COMICS GROUP
THE UNCANNY
X-MEN™
TM
COCKRUM
WACEK


163
NOV
02461
1982 MARVEL COMICS GROUP
MARVEL® COMICS GROUP
APPROVED BY THE COMICS CODE AUTHORITY
THE UNCANNY
X-MEN
TM


164
DÉC
02461
MARVEL® COMICS GROUP
APPROVED BY THE COMICS CODE AUTHORITY
1982 MARVEL COMICS GROUP
THE UNCANNY
X-MEN
TM


5
1981
02938
MARVEL® COMICS GROUP
APPROVED BY THE COMICS CODE AUTHORITY
1981 MARVEL COMICS GROUP
KING-SIZE ANNUAL!
X-MEN™
ALERTE AUX BADOONS!
AVEC LES QUATRE FANTASTIQUES !
ANDERSON
X

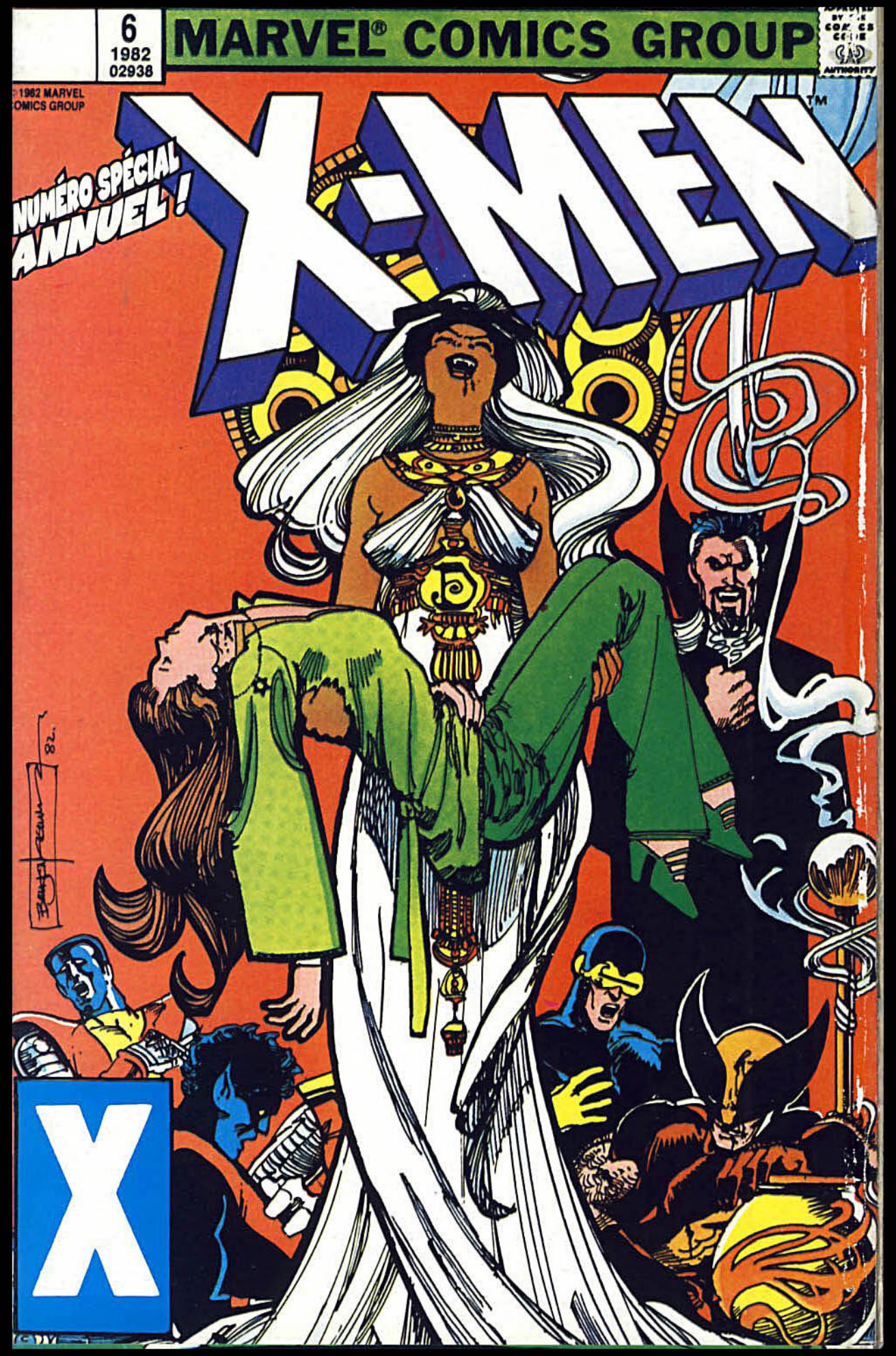
6
1982
02938
MARVEL® COMICS GROUP
©1982 MARVEL COMICS GROUP
NUMÉRO SPÉCIAL ANNUEL !
X-MEN
TM
X



e professeur Charles Xavier espère voir un jour les hommes et les mutants vivre dans la paix et l'harmonie. Pour que son rêve devienne réalité, il réunit autour de lui une équipe de héros dotés d'un gène X qui fait d'eux des êtres supérieurs, les **X-Men**. Mais la route vers la paix est longue et difficile…

Dans ce sixième volume, **Chris Claremont** et **Dave Cockrum** envoient les X-Men dans l'espace où ils retrouvent notamment les **Starjammers** et les **Broods**. Redécouvrez les épisodes *Uncanny X-Men* 153 à 164 et l'annual 6 superbement illustré par **Bill Sienkiewicz**.

ISBN 2-84538-380-0

9 782845 383807

25,00 €

MARVEL FRANCE

panini COMICS
www.paninicomics.com